О мероприятиях, проведённых в рамках празднования Дня Победы в МБДОУ детском саду № 21 «Солнышко» п.Восточного

1.Оформление центрального входа ДОУ

.

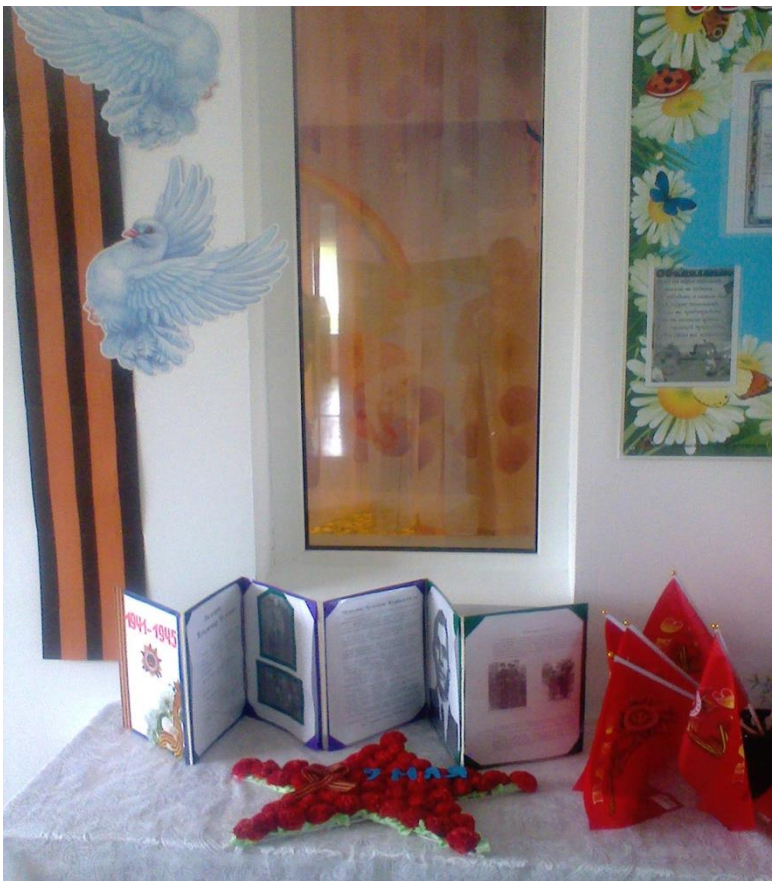

Фотоматериалы « Бессмертный полк»

2. Уголок памяти в средней группе « Мой прадед-Победитель!»

3. Воспитанники старшей группы посетили сельскую библиотеку Дома культуры п.Восточного 04.05.2016 года и ознакомились с выставкой ко Дню Победы.

(на фото, библиотекарь сДК п.Восточного- Кусакина Т.Б)

4. Возложение цветов к памятнику « Они погибли за Родину» 05.05.2016 года воспитанниками подготовительной группы

МБДОУ детского сада № 21 «Солнышко» п.Восточного