

6
 (05 2023 . 4 6

6 2022

1.

	6
	352085, , , , 20
,	8(86161)38-4-74
	school6@kril.kubannet.ru
	1912
	«21» 2015 , 23 01, 0003849, 06998, , -
	04.05.2016 , , , , 23 01 0001653, «04» 2016 «04» 2027

6

6.

6

	(%)	100%
...	5 (%)	2,9 %
		-

20.05.2020 254.

3.

3.1.

	()				
		13	2	2	
		27	27	27	
		«	--	-	

		... », - 8			
		« - », 0,5	-	-	

3.2. ()

		-	%
(%)			100
:		23	
-		23	
-			
()		-1	
		15	65 %
		-	-
		8	43,3 %
		-	-
,		-	-
,		-	-
,	3	21	91%
,		8	34 %
,		4	17,3 %
,		3	13 %
		18	81,8 %
		-	-
		1	4%

	-	-	-
	-	-	-
		-	-
	-	-	-
	(-	-
)		
		1	4%
		1	4%
	ó	1	4 %
	1-5	3	13,6 %
	20	7	31,8 %
	30	12	54,5 %
	30	11	50 %
		4	18 %
	,	1	4 %
	,	3	13,6 %
	,		

,
 ,
 :
 :
 (),
 ()
 .
 , ,
 2022 ,
 « »,

4.

6
 , ,
 31.12.2022 304 ,
 2 - 1 .

1- -11 .

01.09.2022

1- , 5- 10-

2.4.3648-20 «

01.03.2021 ô

«
()

»,
1.2.3685-21

01.09.2022

(ó

).

•

•

(

•

•

•

•

•

«
15.08.2022 03-1190.»

5.

()
5

	2-					3-				
			%					%		
										()
2017-2018	32	31	100	27,9	16,9	11	11	100	72	4,6
2018-2019	35	35	100	25	16,6	16	16	100	74,3	4,5
2019-2020	27	27	100	-	-	10	10	100	68	-
2020-2021	27	27	100	25	12	9	9	100	76,7	62
2021-2022	35	34	97	24,5	10,9	9	9	100	66,7	54,5

,
5

	11	,	%	9	,	%
2016-2017	13	4	30,8 %	31	4	12,9 %
2017-2018	11	0	0	32	0	0
2018-2019	16	2	12,5 %	35	2	5,7 %
2019-2020	10	1	10%	27	1	3,7%
2020-2021	9	3	33,3%	27	1	3,6%
2021-2022	9	0	0	35	1	2,9%

6.

6

1)

2)

3)

4)

5)

6)

7)

8)

9)

10)

-
-
-

-
-
6

6

2021-2022

		18
		15
		51
-		117
		79
		28
		9
		33
		12
	-	35
-		98
-		70
		80
		21
		16
		15
		12

2-11

,

-

« »
.

7.

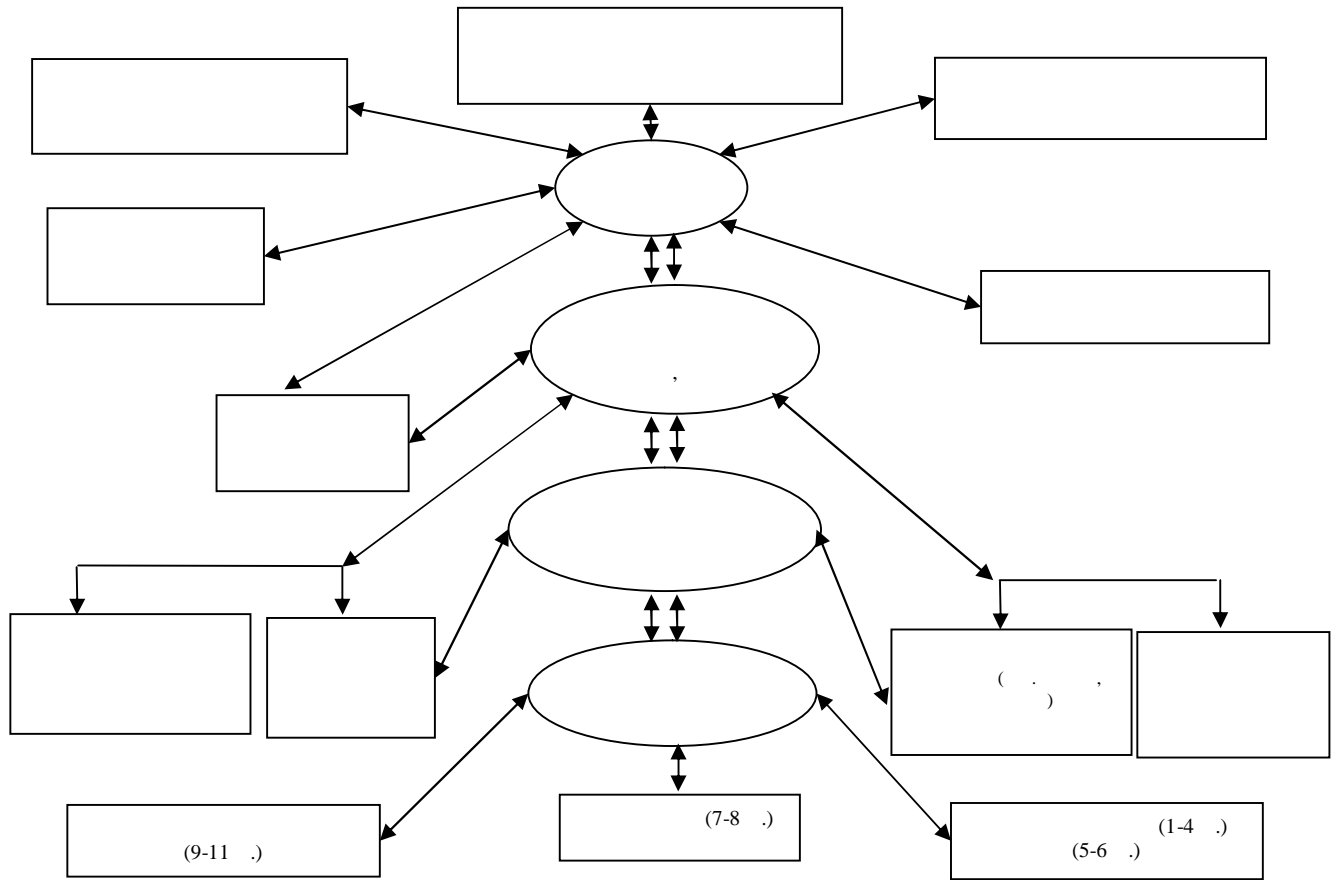

7.1.

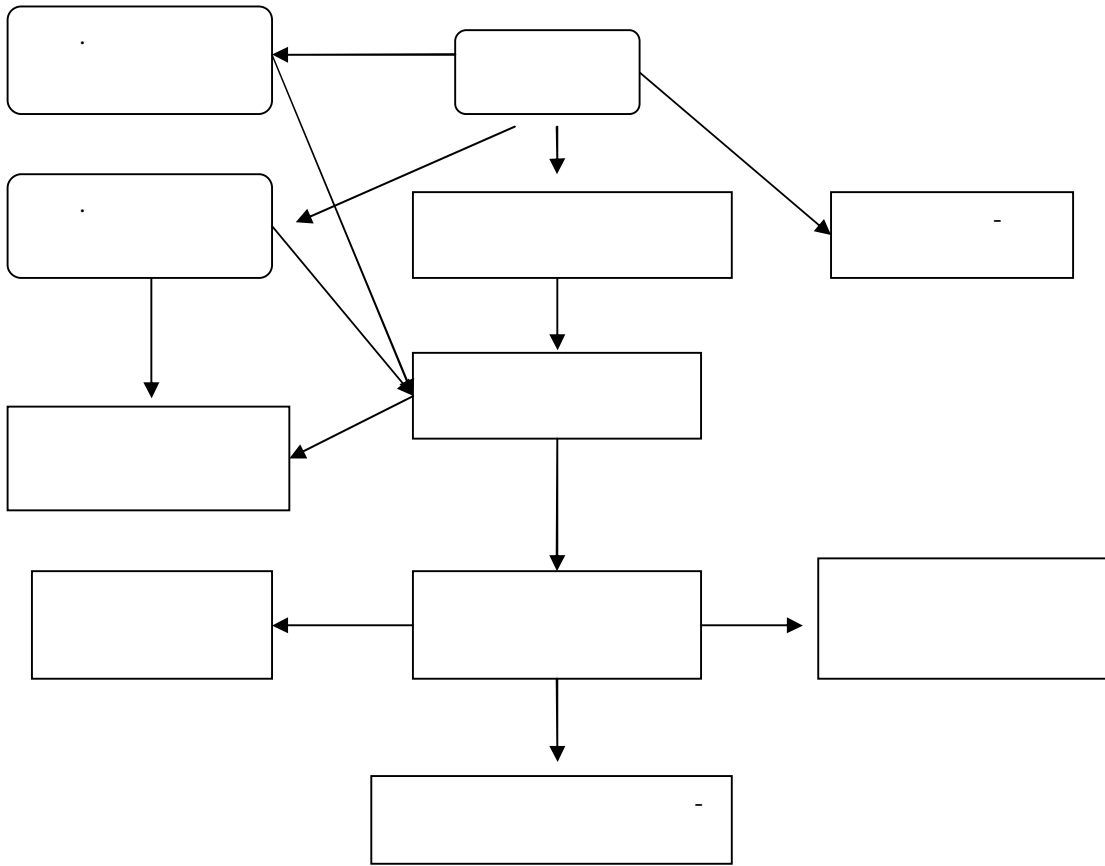

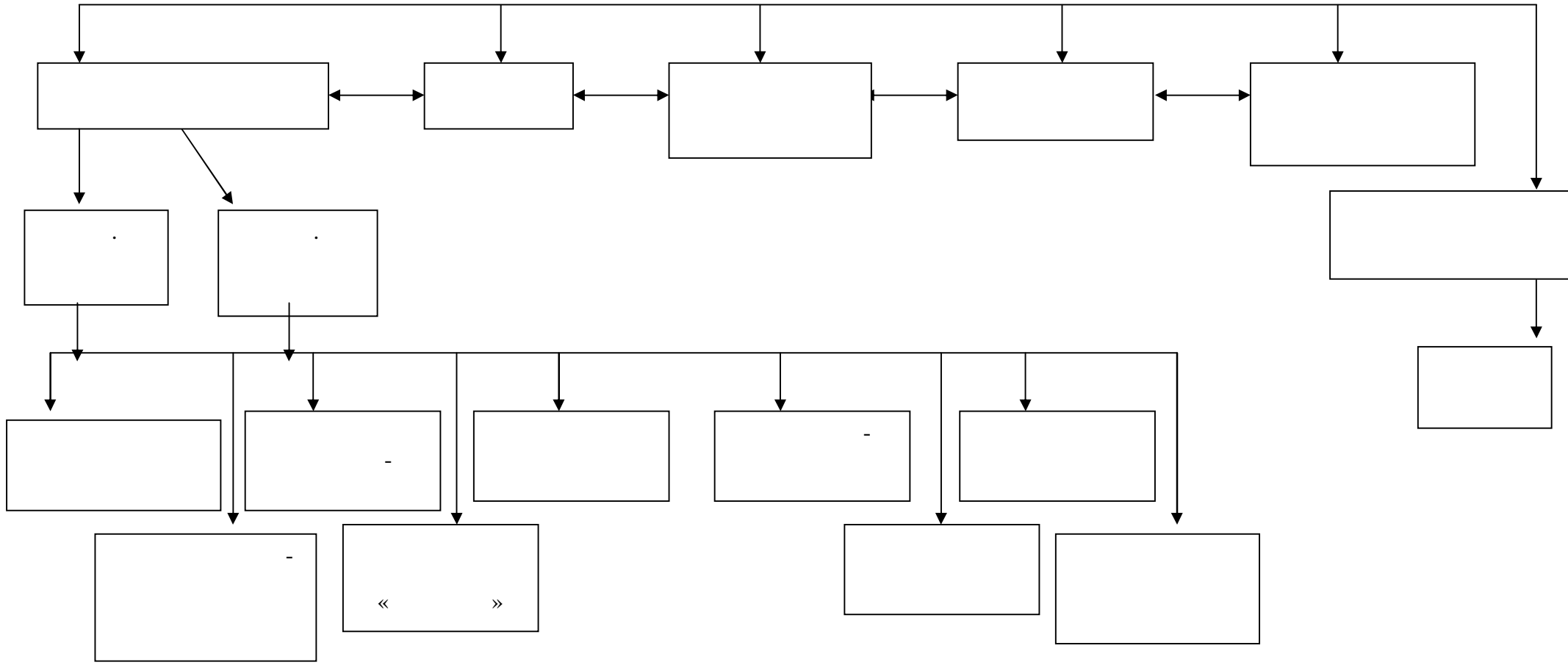

6 _____)

_____ (...)

...

6

2022

,

4 5.04.2023 .

260 07.04.2023

/			
1.			
1.1		()	304
1.2			136
1.3			145
1.4			23
1.5	/	, ö4ö ö5ö	261
		, %	85,8
1.6		9	24,5
1.7		9	10,9
1.8		11	66,7
1.9		11	54,5
	()		
1.10	/	9 ,	0
	, 9		0
1.11	/	9 ,	0
		%	0

	, 9		
1.12	/ 11 ,		0
	, 11		0
	, 11	%	0
1.13	/ 11 ,		0
	(), 11	%	0
1.14	/ 9 , 9		1
	, 9	%	2,8
1.15	/ 11 , 11		0
	, 11	%	0
1.16	/ 9 , 9		1
	, 9	%	2,8
1.17	/ 11 , 11		0
	, 11	%	0
1.18	/ ,		250
	, , ,	%	82
1.19	/ - ,		46
	, , , :	%	15%
1.19.1			0
		%	0
1.19.2			0
		%	0
1.19.3			0
		%	0
1.20	/ , ,		0
	, ,	%	0
1.21	/ ,		23
	, ,	%	7,5
1.22	/ , ,		0
	, ,	%	0
1.23	/ ,		0
	,	%	0

1.24	, :		23
1.25	/ ,		15
		%	65
1.26	/ (),		15
		%	65
1.27	/ ,		8
		%	34,7
1.28	/ (),		8
		%	34,7
1.29	/ , :		7
		%	30,4
1.29.1			4
		%	17,3
1.29.2			3
		%	13
1.30	/ , :		23
		%	100
1.30.1	5		3
		%	15
1.30.2	30		12
		%	52
1.31	/ 30		3
		%	10
1.32	/ 55		5
		%	21,7
1.33	/ , 5 - , -		21
		%	91,3

1.34	/	-		21
			%	91,3
2.				
2.1				9,21
2.2		-		40,9
2.3			/	
2.4		:	/	
2.4.1			/	
2.4.2			/	
2.4.3			/	
2.4.4			/	
2.4.5			/	
2.5	/	(2 /),		304
			%	100
2.6			.	1334
			.	4,38

2.4.3648-20 « 6 ,

, »
.
,
.