



**АДМИНИСТРАЦИЯ МУНИЦИПАЛЬНОГО ОБРАЗОВАНИЯ
ПАВЛОВСКИЙ РАЙОН
ПОСТАНОВЛЕНИЕ**

от 28.11.2025

№ 2040

ст-ца Павловская

Об установлении публичного сервитута

В соответствии со статьёй 23, главой V.7 Земельного кодекса Российской Федерации (далее – ЗК РФ), на основании ходатайства акционерного общества «Черноморские магистральные нефтепроводы» (далее – АО «Черномортранснефть») об установлении публичного сервитута, **п о с т а н о в л я ю:**

1. Установить в пользу АО «Черномортранснефть» (ОГРН 1022302384136, ИНН 2315072242, почтовый адрес: 353911, Краснодарский край, город Новороссийск, шоссе Сухумское, дом 85, корпус 1) публичный сервитут общей площадью 384043 кв. метра, который необходим для обеспечения строительства магистрального нефтепровода федерального значения «МН «Лисичанск-Тихорецк-3». Участок км 129,9 - км 228,9 до лупинга 30,5 км МН «Лисичанск-Тихорецк-1,2». Строительство», в соответствии с положением подпункта 2 статьи 39.37 ЗК РФ, сроком с 29 ноября 2025 г. по 1 ноября 2026 г., на следующих земельных участках:

- земельный участок с кадастровым номером 23:24:0202002:19, по адресу: Краснодарский край, Павловский район, ЗАО «Колос», секция 1, контур 30, в 700 м восточнее х. Веселая жизнь;

- земельный участок с кадастровым номером 23:24:0202000:320 (ЕЗП 23:24:0202000:365), по адресу: Краснодарский край, Павловский район, в земельном массиве ЗАО «Колос», секция 1 контур 68, контур 71;

- земельный участок с кадастровым номером 23:24:0202000:379, по адресу: Краснодарский край, Павловский район, участок №19, в границах ЗАО «Колос»;

- земельный участок с кадастровым номером 23:24:0202000:381, по адресу: Краснодарский край, Павловский район, участок №22, в границах ЗАО «Колос»;

- земельных участках с кадастровыми номерами 23:24:0202000:133; 23:24:0202000:137; 23:24:0202000:154; 23:24:0202000:284 (ЕЗП 23:24:0202000:307), по адресу: Краснодарский край, Павловский район, ЗАО «Колос», с.1 к. 48; с.3 к.5, 11, 15, 19, 22, 22.1, 24; с.4 к. 7, 11, 15, 20, 28, 34, 39,

«Колос», с.1 к. 48; с.3 к.5, 11, 15, 19, 22, 22.1, 24; с.4 к. 7, 11, 15, 20, 28, 34, 39, 42, 45; с.5 к. 1, 3, 5, 8, 17; с.6 к. 1, 5, 16.1, 19, 19.1, 24, 24.1, 42, 61, 68.1, 134, 140, 146, 152, 158, 163, 175, 181, 184, 197, 199, 273; с.17 к. 1, 3, 4, 8, 11, 14;

- земельный участок с кадастровым номером 23:24:0202000:398, по адресу: Краснодарский край, Павловский район, участок №49, в границах ЗАО «Колос»;

- земельный участок с кадастровым номером 23:24:0202000:564, по адресу: Краснодарский край, Павловский район, участок №57, в границах ЗАО «Колос»;

- земельный участок с кадастровым номером 23:24:0202000:1081, по адресу: Краснодарский край, Павловский район, ЗАО «Колос», секция 3 контур 32; секция 4 контур 1, 34; секция 6 контур 1;

- земельный участок с кадастровым номером 23:24:0202000:1068, по адресу: Краснодарский край, Павловский район, тер. ЗАО «Колос», секция 6 контур 5, 7, 13, 127; секция 12 контур 17;

- земельный участок с кадастровым номером 23:24:0000000:255 (ЕЗП 23:24:0000000:13), по адресу: Краснодарский край, Павловский район, автодорога «ст- ца Павловская - ст-ца Веселая - ст-ца Незамаевская»;

- земельный участок с кадастровым номером 23:24:0202000:1091, по адресу: Краснодарский край, Павловский район;

- земельный участок с кадастровым номером 23:24:0202000:918, по адресу: Краснодарский край, Павловский район, Павловское с/п, в 3500 метрах восточнее ст. Павловской, секция 6 контур 179, МТФ №3;

- земельный участок с кадастровым номером 23:24:0202000:626, по адресу: Краснодарский край, Павловский район, на территории ЗАО «Колос», секция 6, контур 200;

- земельный участок с кадастровым номером 23:24:0202000:438, по адресу: Краснодарский край, Павловский район, участок №105, в границах ЗАО «Колос»;

- земельный участок с кадастровым номером 23:24:0202000:451, по адресу: Краснодарский край, Павловский район, участок №119, в границах ЗАО «Колос»;

- земельный участок с кадастровым номером 23:24:0202000:452, по адресу: Краснодарский край, Павловский район, участок №120, в границах ЗАО «Колос»;

- земельный участок с кадастровым номером 23:24:0202000:47, по адресу: Краснодарский край, Павловский район, ЗАО «Колос», участок №302;

- земельный участок с кадастровым номером 23:24:0000000:1823, по адресу: Краснодарский край, Павловский район, ЗАО «Колос», с. 6 к. 163, 173, 220, 224, 235, 245, 250, 267, 201, 205, 213, 214, 208, с 272 по 283; с. 7 к. 20; с. 8 к. 1-14; с. 9 к. 1-23, 217; с. 12 к. 47, 60, 65, 71, 75, 79, 83, 88, 93; с. 13 к. 1, 5, 9, 13;

- земельный участок с кадастровым номером 23:24:0202000:449, по адресу: Краснодарский край, Павловский район, участок №117, в границах ЗАО «Колос»;

- земельный участок с кадастровым номером 23:24:0202000:637, по адресу: Краснодарский край, Павловский район, на территории ЗАО «Колос», секция 6, контур 220;
- земельный участок с кадастровым номером 23:24:0202000:682, по адресу: Краснодарский край, Павловский район, ЗАО «Колос» (секция 6 контур 198);
- земельный участок с кадастровым номером 23:24:0202000:633, по адресу: Краснодарский край, Павловский район, на территории ЗАО «Колос», секция 12 контур 83, 88, 93;
- земельный участок с кадастровым номером 23:24:0202000:628, по адресу: Краснодарский край, Павловский район, на территории ЗАО «Колос», секция 12 контур 47, 60, 65;
- земельный участок с кадастровым номером 23:24:1001001:25, по адресу: Краснодарский край, Павловский район, ОАО «Родина», секция 1 контур 17;
- земельный участок с кадастровым номером 23:24:1001001:381, по адресу: Краснодарский край, Павловский район, с/х кооп. «Родина»;
- земельный участок с кадастровым номером 23:24:1001001:7, по адресу: Краснодарский край, Павловский район, на территории СПК «Родина» в 3000 м юго-западнее х. Новый;
- земельный участок с кадастровым номером 23:24:1001001:3, по адресу: Краснодарский край, Павловский район, с/х кооп. «Родина»;
- земельный участок с кадастровым номером 23:24:1001001:10, по адресу: Краснодарский край, Павловский район, на территории СПК «Родина»;
- земельный участок с кадастровым номером 23:24:1001002:3, по адресу: Краснодарский край, Павловский район, ОАО «Родина», в 4000 м. севернее ст. Павловской;
- земельный участок с кадастровым номером 23:24:1001000:991, по адресу: Краснодарский край, Павловский район, с/п Новолеушковское, (с. 5, к. 50, 56; с. 7, к. 52; с. 12, к. 83, 66; с. 13, к. 75, 79; с. 14, к. 1, 15, 16);
- земельный участок с кадастровым номером 23:24:1001000:208 (ЕЗП 23:24:1001000:286), по адресу: Краснодарский край, Павловский район, с/п Новолеушковское (с. 5, к. 50, 56, 62, 66; с. 6, к. 14, 19, 24, 29, 34; с. 7, к. 37, 44, 52, 73; с. 12, к. 66, 69, 73, 76, 83; с. 13, к. 66, 75, 79, 86, 91, 95, 98, 102, 106, 110, 114; с. 14, к. 1, 10, 15, 16);
- земельный участок с кадастровым номером 23:24:1001000:884, по адресу: Краснодарский край, Павловский район, с/п Новолеушковское, (с. 5, к. 62, 66; с. 6, к. 24; с. 7, к. 37; с. 12, к. 69, 73, 76; с. 13, к. 66, 86, 91, 95, 98, 102, 106, 110, 114);
- земельный участок с кадастровым номером 23:24:0000000:1015, по адресу: Краснодарский край, Павловский район;
- земельных участков с кадастровым номером 23:24:1001000:276, 23:24:1001000:275 (ЕЗП 23:24:1001000:683), по адресу: Краснодарский край, Павловский район, на территории ОАО «Родина», с.1к. 22, 44; с.2к. 49, 51, 63, 66, 69, с.4к. 14, 16, 39; с.5к. 65; с.7к.9, 13, 15, 21, 55, 64, 77; с.9к. 22, 10, 12, 14, 16, 18, 20; с.12к. 62, 64; с.13к.28; с.15к. 1, 6, 11; с.17к. 1, 8;

- земельный участок с кадастровым номером 23:24:1001000:1161, по адресу: Краснодарский край, Павловский район;
- земельный участок с кадастровыми номерами 23:24:1001000:86 (ЕЗП 23:24:0000000:18), по адресу: Краснодарский край, Павловский район, автодорога «ст-ца Веселая - ст-ца Новолеушковская»;
- земельных участках с кадастровыми номерами 23:24:1001000:690; 23:24:1001000:689 (ЕЗП 23:24:1001000:74), по адресу: Краснодарский край, Павловский район, к востоку от ст. Новолеушковской;
- земельный участок с кадастровым номером 23:24:1001000:1620, по адресу: Краснодарский край, Павловский район, в 50 м сев-западнее ст. Новолеушковской (секция 12, конт. 25, 38, 46, 53, 54, 55, 56, 57, 59), на территории ОАО «Родина»;
- земельный участок с кадастровым номером 23:24:1001000:97, по адресу: Краснодарский край, Павловский район, ОАО «Родина», участок №1008;
- земельный участок с кадастровым номером 23:24:1001000:56, по адресу: Краснодарский край, Павловский район, станция Новолеушковская;
- земли в границах кадастровых кварталов 23:24:0202002; 23:24:0202000; 23:24:1001001; 23:24:1001000, по адресу: Краснодарский край, Павловский район.

Срок, в течение которого использование земельного участка (его части) и (или) расположенного на нем объекта недвижимого имущества в соответствии с их разрешенным использованием будет невозможно или существенно затруднено в связи с осуществлением сервитута: с 29 ноября 2025 г. по 1 ноября 2026 г., а в отношении земельных участков, находящихся в государственной или муниципальной собственности и не предоставленных гражданам или юридическим лицам - в соответствии с предоставленным Графиком проведения работ.

2. Утвердить границы публичного сервитута (приложение).

3. Обоснованием необходимости установления публичного сервитута является проектная документация строительства № Г.1.0000.059-И-22-ЧТН/ГТП/2-501.000-ПОС от 22 апреля 2025 г., приказ Министерства энергетики Российской Федерации от 28 апреля 2023 г. № 130тд «Об утверждении документации по планировке территории для размещения объекта трубопроводного транспорта федерального значения «МН «Лисичанск-Тихорецк-3». Участок км 129,9 – км 228,9 до лупинга 30,5 км МН «Лисичанск-Тихорецк-1,2». Строительство».

4. Плата за публичный сервитут устанавливается:

4.1. В отношении земельных участков, государственная собственность на которые не разграничена, в размере 0,01% кадастровой стоимости таких земельных участков за каждый год использования. При этом плата за публичный сервитут не может быть менее чем 0,1 % кадастровой стоимости земельного участка, обремененного сервитутом, за весь срок сервитута.

4.2. Плата за публичный сервитут вносится АО «Черномортранснефть» единовременным платежом не позднее шести месяцев со дня принятия решения

об установлении публичного сервитута путем перечисления денежных средств на единый счет в Управление федерального казначейства.

5. Деятельность, для обеспечения которой устанавливается публичный сервитут осуществляется в течение всего срока действия публичного сервитута.

6. Рекомендовать АО «Черномортранснефть» в установленном законом порядке обеспечить:

6.1. Осуществление публичного сервитута после внесения сведений о публичном сервитуте в Единый государственный реестр недвижимости.

6.2. После прекращения действия публичного сервитута привести земли и земельные участки, государственная собственность на которые не разграничена, обременённые публичным сервитутом, в состояние, пригодное для их использования.

7. Управлению муниципальным имуществом администрации муниципального образования Павловский район (Колесник Н.Н.) в течение пяти рабочих дней со дня издания настоящего постановления:

7.1. Направить копию постановления об установлении публичного сервитута в Управление Росреестра по Краснодарскому краю.

7.2. Направить копию настоящего постановления, сведения о лицах, являющихся правообладателями земельных участков, сведения о лицах, подавших заявления об учёте их прав (обременений прав) на земельные участки, способах связи с ними, копии документов, подтверждающих права указанных лиц на земельные участки, АО «Черномортранснефть».

8. Управлению архитектуры и градостроительства администрации муниципального образования Павловский район Краснодарского края (Малицына О.Н.) внести соответствующие изменения в государственную информационную систему обеспечения градостроительной деятельности муниципального образования Павловский район Краснодарского края.

9. Настоящее постановление обнародовать путем опубликования (размещения) на официальном сайте администрации муниципального образования Павловский район в информационно-телекоммуникационной сети «Интернет»: pavl23.ru.

10. Публичный сервитут считается установленным со дня внесения сведений о нем в Единый государственный реестр недвижимости.

11. Контроль за выполнением настоящего постановления возложить на заместителя главы муниципального образования Павловский район Бондаренко И.Б.

12. Постановление вступает в силу после его официального обнародования.

Глава муниципального образования
Павловский район

Р.А. Парахин

Приложение

УТВЕРЖДЕНО

постановлением администрации
муниципального образования
Павловский района

от 28.11.2025 № 2040

ГРАФИЧЕСКОЕ ОПИСАНИЕ

местоположения границ публичного сервитута

Публичный сервитут для использования земель и земельных участков в целях складирования строительных и иных материалов, возведения некапитальных строений, сооружений и размещения строительной техники, которые необходимы для обеспечения строительства нефтепровода федерального значения «МН «Лисичанск-Тихорецк-3». Участок км 129,9 - км 228,9 до лупинга 30,5 км МН «Лисичанск-Тихорецк-1,2». Строительство»
(наименование объекта, местоположение границ которого описано (далее - объект))

Раздел 1

Сведения об объекте		
№ п/п	Характеристики объекта	Описание характеристик
1	2	3
1	Местоположение объекта	Краснодарский край, Павловский район, Павловское сельское поселение, Новолеушковское сельское поселение
2	Площадь объекта +/- величина погрешности определения площади (Р+/- Дельта Р)	384043 кв.м ± 217 кв.м
3	Иные характеристики объекта	Публичный сервитут для использования земель и земельных участков в целях складирования строительных и иных материалов, возведения некапитальных строений, сооружений и размещения строительной техники, которые необходимы для обеспечения строительства нефтепровода федерального значения «МН «Лисичанск-Тихорецк-3». Участок км 129,9 - км 228,9 до лупинга 30,5 км МН «Лисичанск-Тихорецк-1,2». Строительство». Владелец публичного сервитута: Акционерное общество «Черноморские магистральные нефтепроводы» (АО «Черномортранснефть»), ОГРН 1022302384136, ИНН 2315072242. Почтовый адрес: 353911, Россия, Краснодарский край, г. Новороссийск, шоссе Сухумское, дом 85, корпус 1. тел.8 (8617) 72-92-22. Адрес электронной почты: ch-chernomortransneft@transneft.ru . Срок публичного сервитута с 29.11.2025г. по 01.11.2026г

Раздел 2

Сведения о местоположении границ объекта					
1. Система координат <u>МСК-23, зона 2</u>					
2. Сведения о характерных точках границ объекта					
Обозначение характерных точек границ	Координаты, м		Метод определения координат характерной точки	Средняя квадратическая погрешность положения характерной точки (M_t), м	Описание обозначения точки на местности (при наличии)
	X	Y			
1	2	3	4	5	6
Граница1(1)	—	—	—	—	—
1	610946.60	2213216.84	Аналитический метод	0.10	—
2	610946.46	2213191.84	Аналитический метод	0.10	—
3	611036.46	2213191.34	Аналитический метод	0.10	—
4	611036.60	2213216.34	Аналитический метод	0.10	—
1	610946.60	2213216.84	Аналитический метод	0.10	—
Граница1(2)	—	—	—	—	—
5	610856.18	2213196.14	Аналитический метод	0.10	—
6	610858.71	2213189.15	Аналитический метод	0.10	—
7	610861.36	2213175.44	Аналитический метод	0.10	—
8	610861.24	2213174.61	Аналитический метод	0.10	—
9	610858.87	2213158.40	Аналитический метод	0.10	—
10	610847.24	2213117.66	Аналитический метод	0.10	—
11	610843.46	2213095.60	Аналитический метод	0.10	—
12	610841.81	2213077.21	Аналитический метод	0.10	—
13	610825.62	2213034.58	Аналитический метод	0.10	—
14	610812.28	2212999.55	Аналитический метод	0.10	—
15	610803.36	2212970.15	Аналитический метод	0.10	—
16	610785.56	2212885.37	Аналитический метод	0.10	—
17	610777.72	2212837.57	Аналитический метод	0.10	—
18	610783.64	2212836.60	Аналитический метод	0.10	—
19	610791.46	2212884.27	Аналитический метод	0.10	—
20	610809.18	2212968.66	Аналитический метод	0.10	—
21	610817.96	2212997.61	Аналитический метод	0.10	—
22	610831.23	2213032.45	Аналитический метод	0.10	—
23	610847.71	2213075.85	Аналитический метод	0.10	—
24	610849.42	2213094.82	Аналитический метод	0.10	—
25	610853.10	2213116.33	Аналитический метод	0.10	—
26	610864.74	2213157.13	Аналитический метод	0.10	—
27	610865.42	2213161.78	Аналитический метод	0.10	—
28	610867.44	2213175.57	Аналитический метод	0.10	—
29	610864.57	2213190.46	Аналитический метод	0.10	—
30	610864.39	2213199.49	Аналитический метод	0.10	—
31	610866.58	2213211.18	Аналитический метод	0.10	—
32	610852.62	2213211.26	Аналитический метод	0.10	—
33	610846.14	2213211.30	Аналитический метод	0.10	—
34	610854.58	2213200.54	Аналитический метод	0.10	—
5	610856.18	2213196.14	Аналитический метод	0.10	—
Граница1(3)	—	—	—	—	—
35	608751.04	2213047.10	Аналитический метод	0.10	—
36	608748.29	2213045.48	Аналитический метод	0.10	—

37	608734.69	2213043.38	Аналитический метод	0.10	—
38	608734.77	2213037.33	Аналитический метод	0.10	—
39	608750.35	2213039.73	Аналитический метод	0.10	—
40	608750.62	2213039.89	Аналитический метод	0.10	—
41	608761.74	2213046.45	Аналитический метод	0.10	—
42	608765.35	2213048.58	Аналитический метод	0.10	—
43	608766.50	2213051.60	Аналитический метод	0.10	—
44	608771.23	2213064.03	Аналитический метод	0.10	—
45	608771.23	2213098.29	Аналитический метод	0.10	—
46	608771.90	2213124.59	Аналитический метод	0.10	—
47	608779.54	2213133.14	Аналитический метод	0.10	—
48	608759.99	2213133.09	Аналитический метод	0.10	—
49	608765.82	2213124.49	Аналитический метод	0.10	—
50	608765.23	2213098.37	Аналитический метод	0.10	—
51	608765.23	2213065.14	Аналитический метод	0.10	—
52	608760.49	2213052.68	Аналитический метод	0.10	—
53	608758.41	2213051.45	Аналитический метод	0.10	—
35	608751.04	2213047.10	Аналитический метод	0.10	—
Граница1(4)	—	—	—	—	—
54	608632.81	2213044.25	Аналитический метод	0.10	—
55	608627.15	2213049.64	Аналитический метод	0.10	—
56	608627.34	2213030.51	Аналитический метод	0.10	—
57	608635.13	2213036.32	Аналитический метод	0.10	—
58	608715.56	2213038.52	Аналитический метод	0.10	—
59	608715.48	2213046.52	Аналитический метод	0.10	—
54	608632.81	2213044.25	Аналитический метод	0.10	—
Граница1(5)	—	—	—	—	—
60	608684.44	2213337.96	Аналитический метод	0.10	—
61	608673.20	2213330.98	Аналитический метод	0.10	—
62	608657.21	2213321.05	Аналитический метод	0.10	—
63	608496.25	2213320.10	Аналитический метод	0.10	—
64	608496.25	2213154.68	Аналитический метод	0.10	—
65	608588.04	2213061.03	Аналитический метод	0.10	—
66	608587.41	2213124.07	Аналитический метод	0.10	—
67	608587.18	2213147.70	Аналитический метод	0.10	—
68	608611.13	2213171.75	Аналитический метод	0.10	—
69	608664.25	2213172.06	Аналитический метод	0.10	—
70	608662.94	2213312.15	Аналитический метод	0.10	—
71	608674.79	2213318.44	Аналитический метод	0.10	—
72	608712.68	2213339.55	Аналитический метод	0.10	—
73	608712.62	2213345.55	Аналитический метод	0.10	—
74	608696.32	2213344.73	Аналитический метод	0.10	—
75	608687.77	2213340.02	Аналитический метод	0.10	—
60	608684.44	2213337.96	Аналитический метод	0.10	—
Граница1(6)	—	—	—	—	—
76	606102.89	2211621.78	Аналитический метод	0.10	—
77	606103.69	2211621.84	Аналитический метод	0.10	—
78	606101.14	2211656.71	Аналитический метод	0.10	—
79	606100.97	2211678.93	Аналитический метод	0.10	—
80	606100.84	2211695.82	Аналитический метод	0.10	—
81	606100.75	2211707.26	Аналитический метод	0.10	—
82	606099.02	2211746.48	Аналитический метод	0.10	—
83	606105.18	2211753.54	Аналитический метод	0.10	—
84	606098.84	2211753.50	Аналитический метод	0.10	—

85	606091.94	2211753.45	Аналитический метод	0.10	—
86	606087.14	2211753.42	Аналитический метод	0.10	—
87	606091.94	2211747.61	Аналитический метод	0.10	—
88	606093.04	2211746.28	Аналитический метод	0.10	—
89	606094.75	2211707.11	Аналитический метод	0.10	—
90	606095.14	2211656.47	Аналитический метод	0.10	—
91	606097.71	2211621.40	Аналитический метод	0.10	—
76	606102.89	2211621.78	Аналитический метод	0.10	—
Граница1(7)	—	—	—	—	—
92	604561.61	2212020.14	Аналитический метод	0.10	—
93	604554.10	2211996.30	Аналитический метод	0.10	—
94	604635.18	2211970.76	Аналитический метод	0.10	—
95	604642.69	2211994.61	Аналитический метод	0.10	—
92	604561.61	2212020.14	Аналитический метод	0.10	—
Граница1(8)	—	—	—	—	—
96	603748.41	2212677.10	Аналитический метод	0.10	—
97	603748.18	2212635.48	Аналитический метод	0.10	—
98	603863.42	2212637.02	Аналитический метод	0.10	—
99	603886.51	2212592.70	Аналитический метод	0.10	—
100	603886.48	2212675.27	Аналитический метод	0.10	—
96	603748.41	2212677.10	Аналитический метод	0.10	—
Граница1(9)	—	—	—	—	—
101	603658.89	2212717.55	Аналитический метод	0.10	—
102	603592.27	2212717.55	Аналитический метод	0.10	—
103	603593.17	2212611.76	Аналитический метод	0.10	—
104	603615.29	2212633.70	Аналитический метод	0.10	—
105	603658.65	2212634.28	Аналитический метод	0.10	—
106	603675.12	2212634.50	Аналитический метод	0.10	—
107	603675.11	2212637.04	Аналитический метод	0.10	—
108	603679.11	2212637.02	Аналитический метод	0.10	—
109	603679.12	2212634.55	Аналитический метод	0.10	—
110	603706.86	2212634.92	Аналитический метод	0.10	—
111	603706.85	2212637.47	Аналитический метод	0.10	—
112	603720.70	2212637.74	Аналитический метод	0.10	—
113	603720.99	2212637.74	Аналитический метод	0.10	—
114	603725.96	2212637.84	Аналитический метод	0.10	—
115	603725.80	2212672.78	Аналитический метод	0.10	—
116	603725.69	2212676.77	Аналитический метод	0.10	—
117	603720.67	2212673.09	Аналитический метод	0.10	—
118	603720.17	2212672.72	Аналитический метод	0.10	—
119	603715.56	2212669.34	Аналитический метод	0.10	—
120	603699.52	2212668.76	Аналитический метод	0.10	—
121	603683.30	2212663.79	Аналитический метод	0.10	—
122	603658.71	2212652.76	Аналитический метод	0.10	—
101	603658.89	2212717.55	Аналитический метод	0.10	—
Граница1(10)	—	—	—	—	—
123	601648.98	2213681.26	Аналитический метод	0.10	—
124	601649.46	2213741.71	Аналитический метод	0.10	—
125	601658.70	2213745.33	Аналитический метод	0.10	—
126	601672.93	2213740.85	Аналитический метод	0.10	—
127	601672.83	2213752.56	Аналитический метод	0.10	—
128	601651.25	2213760.32	Аналитический метод	0.10	—
129	601623.96	2213839.37	Аналитический метод	0.10	—
130	601616.71	2213838.07	Аналитический метод	0.10	—

131	601639.27	2213768.06	Аналитический метод	0.10	—
132	601635.97	2213766.27	Аналитический метод	0.10	—
133	601598.38	2213797.44	Аналитический метод	0.10	—
134	601595.58	2213791.10	Аналитический метод	0.10	—
135	601642.42	2213753.05	Аналитический метод	0.10	—
136	601641.98	2213681.32	Аналитический метод	0.10	—
137	601640.38	2213621.46	Аналитический метод	0.10	—
138	601632.86	2213615.05	Аналитический метод	0.10	—
139	601638.01	2213593.55	Аналитический метод	0.10	—
140	601634.99	2213591.09	Аналитический метод	0.10	—
141	601609.99	2213527.13	Аналитический метод	0.10	—
142	601600.88	2213503.82	Аналитический метод	0.10	—
143	601583.23	2213458.65	Аналитический метод	0.10	—
144	601599.67	2213459.34	Аналитический метод	0.10	—
145	601596.68	2213343.09	Аналитический метод	0.10	—
146	601668.96	2213342.89	Аналитический метод	0.10	—
147	601669.68	2213503.75	Аналитический метод	0.10	—
148	601669.83	2213537.25	Аналитический метод	0.10	—
149	601669.92	2213557.08	Аналитический метод	0.10	—
150	601666.13	2213594.27	Аналитический метод	0.10	—
151	601674.17	2213595.07	Аналитический метод	0.10	—
152	601674.00	2213614.95	Аналитический метод	0.10	—
153	601654.24	2213614.97	Аналитический метод	0.10	—
154	601648.18	2213622.03	Аналитический метод	0.10	—
123	601648.98	2213681.26	Аналитический метод	0.10	—
Граница1(11)	—	—	—	—	—
155	601521.56	2213960.02	Аналитический метод	0.10	—
156	601500.16	2213948.40	Аналитический метод	0.10	—
157	601494.04	2213948.62	Аналитический метод	0.10	—
158	601515.20	2213922.19	Аналитический метод	0.10	—
159	601517.05	2213919.87	Аналитический метод	0.10	—
160	601531.06	2213902.37	Аналитический метод	0.10	—
161	601539.39	2213901.88	Аналитический метод	0.10	—
162	601667.07	2213904.28	Аналитический метод	0.10	—
163	601666.65	2214060.06	Аналитический метод	0.10	—
164	601666.64	2214063.73	Аналитический метод	0.10	—
165	601663.72	2214260.46	Аналитический метод	0.10	—
166	601412.99	2214225.23	Аналитический метод	0.10	—
167	601415.73	2214218.49	Аналитический метод	0.10	—
168	601399.04	2214220.80	Аналитический метод	0.10	—
169	601389.40	2214241.32	Аналитический метод	0.10	—
170	601381.71	2214299.27	Аналитический метод	0.10	—
171	601381.16	2214306.09	Аналитический метод	0.10	—
172	601387.74	2214306.96	Аналитический метод	0.10	—
173	601388.85	2214320.48	Аналитический метод	0.10	—
174	601396.98	2214323.72	Аналитический метод	0.10	—
175	601493.52	2214345.42	Аналитический метод	0.10	—
176	601512.70	2214349.72	Аналитический метод	0.10	—
177	601509.68	2214355.19	Аналитический метод	0.10	—
178	601492.21	2214351.28	Аналитический метод	0.10	—
179	601395.81	2214329.61	Аналитический метод	0.10	—
180	601385.33	2214333.40	Аналитический метод	0.10	—
181	601366.26	2214330.76	Аналитический метод	0.10	—
182	601368.23	2214304.39	Аналитический метод	0.10	—

183	601375.21	2214305.30	Аналитический метод	0.10	—
184	601375.73	2214298.73	Аналитический метод	0.10	—
185	601381.67	2214239.39	Аналитический метод	0.10	—
186	601390.90	2214210.41	Аналитический метод	0.10	—
187	601422.56	2214201.68	Аналитический метод	0.10	—
188	601477.44	2214066.60	Аналитический метод	0.10	—
155	601521.56	2213960.02	Аналитический метод	0.10	—
Граница1(12)	—	—	—	—	—
189	601080.20	2213669.70	Аналитический метод	0.10	—
190	601116.07	2213666.98	Аналитический метод	0.10	—
191	601167.94	2213663.04	Аналитический метод	0.10	—
192	601170.52	2213690.92	Аналитический метод	0.10	—
193	601114.30	2213695.27	Аналитический метод	0.10	—
194	601088.23	2213697.29	Аналитический метод	0.10	—
189	601080.20	2213669.70	Аналитический метод	0.10	—
Граница1(13)	—	—	—	—	—
195	600658.66	2214084.60	Аналитический метод	0.10	—
196	600652.08	2214083.98	Аналитический метод	0.10	—
197	600539.48	2214080.14	Аналитический метод	0.10	—
198	600428.38	2214078.41	Аналитический метод	0.10	—
199	600358.83	2214075.99	Аналитический метод	0.10	—
200	600260.57	2214073.93	Аналитический метод	0.10	—
201	600260.57	2214068.94	Аналитический метод	0.10	—
202	600386.42	2214072.02	Аналитический метод	0.10	—
203	600583.01	2214076.60	Аналитический метод	0.10	—
204	600658.27	2214079.61	Аналитический метод	0.10	—
205	600675.18	2214074.10	Аналитический метод	0.10	—
206	600675.92	2214074.07	Аналитический метод	0.10	—
207	600680.96	2214072.21	Аналитический метод	0.10	—
208	600686.27	2214070.48	Аналитический метод	0.10	—
209	600694.50	2214068.16	Аналитический метод	0.10	—
210	600695.34	2214067.48	Аналитический метод	0.10	—
211	600697.36	2214065.84	Аналитический метод	0.10	—
212	600697.30	2214062.28	Аналитический метод	0.10	—
213	600693.89	2213869.98	Аналитический метод	0.10	—
214	600873.06	2213941.05	Аналитический метод	0.10	—
215	600966.37	2213935.56	Аналитический метод	0.10	—
216	600957.73	2213966.72	Аналитический метод	0.10	—
217	600912.88	2214067.45	Аналитический метод	0.10	—
218	600717.43	2214063.24	Аналитический метод	0.10	—
219	600710.89	2214073.46	Аналитический метод	0.10	—
220	600704.03	2214074.55	Аналитический метод	0.10	—
221	600687.43	2214077.18	Аналитический метод	0.10	—
222	600681.09	2214082.07	Аналитический метод	0.10	—
223	600675.99	2214085.99	Аналитический метод	0.10	—
224	600675.71	2214086.21	Аналитический метод	0.10	—
195	600658.66	2214084.60	Аналитический метод	0.10	—
Граница1(14)	—	—	—	—	—
225	600643.62	2213499.44	Аналитический метод	0.10	—
226	600642.98	2213528.60	Аналитический метод	0.10	—
227	600649.19	2213558.00	Аналитический метод	0.10	—
228	600654.34	2213582.37	Аналитический метод	0.10	—
229	600661.84	2213621.80	Аналитический метод	0.10	—
230	600663.08	2213628.34	Аналитический метод	0.10	—

231	600662.46	2213644.87	Аналитический метод	0.10	—
232	600662.21	2213651.36	Аналитический метод	0.10	—
233	600660.19	2213655.74	Аналитический метод	0.10	—
234	600654.65	2213667.71	Аналитический метод	0.10	—
235	600654.38	2213668.53	Аналитический метод	0.10	—
236	600652.23	2213675.00	Аналитический метод	0.10	—
237	600647.43	2213689.41	Аналитический метод	0.10	—
238	600644.87	2213697.11	Аналитический метод	0.10	—
239	600643.30	2213727.39	Аналитический метод	0.10	—
240	600643.70	2213749.20	Аналитический метод	0.10	—
241	600640.66	2213781.98	Аналитический метод	0.10	—
242	600642.49	2213796.55	Аналитический метод	0.10	—
243	600652.47	2213811.59	Аналитический метод	0.10	—
244	600630.40	2213802.84	Аналитический метод	0.10	—
245	600635.02	2213792.93	Аналитический метод	0.10	—
246	600634.12	2213775.23	Аналитический метод	0.10	—
247	600636.29	2213755.61	Аналитический метод	0.10	—
248	600636.18	2213730.47	Аналитический метод	0.10	—
249	600634.10	2213696.13	Аналитический метод	0.10	—
250	600637.01	2213689.10	Аналитический метод	0.10	—
251	600642.92	2213674.82	Аналитический метод	0.10	—
252	600645.59	2213668.37	Аналитический метод	0.10	—
253	600653.95	2213648.19	Аналитический метод	0.10	—
254	600654.68	2213640.16	Аналитический метод	0.10	—
255	600655.71	2213628.85	Аналитический метод	0.10	—
256	600648.45	2213583.55	Аналитический метод	0.10	—
257	600643.63	2213560.73	Аналитический метод	0.10	—
258	600636.96	2213529.16	Аналитический метод	0.10	—
259	600637.72	2213495.00	Аналитический метод	0.10	—
260	600638.57	2213456.45	Аналитический метод	0.10	—
261	600639.54	2213456.47	Аналитический метод	0.10	—
262	600644.57	2213456.58	Аналитический метод	0.10	—
225	600643.62	2213499.44	Аналитический метод	0.10	—
Граница1(15)	—	—	—	—	—
263	600339.82	2213876.58	Аналитический метод	0.10	—
264	600338.50	2213801.47	Аналитический метод	0.10	—
265	600518.31	2213800.33	Аналитический метод	0.10	—
266	600562.83	2213817.99	Аналитический метод	0.10	—
267	600563.03	2213880.17	Аналитический метод	0.10	—
268	600563.32	2213969.94	Аналитический метод	0.10	—
269	600341.47	2213970.63	Аналитический метод	0.10	—
263	600339.82	2213876.58	Аналитический метод	0.10	—
Граница1(16)	—	—	—	—	—
270	599882.43	2214040.67	Аналитический метод	0.10	—
271	599891.41	2214026.08	Аналитический метод	0.10	—
272	599911.42	2214026.73	Аналитический метод	0.10	—
273	599910.20	2214041.35	Аналитический метод	0.10	—
270	599882.43	2214040.67	Аналитический метод	0.10	—
Граница1(17)	—	—	—	—	—
274	598209.50	2214537.45	Аналитический метод	0.10	—
275	598210.61	2214528.34	Аналитический метод	0.10	—
276	598209.83	2214515.80	Аналитический метод	0.10	—
277	598209.19	2214505.39	Аналитический метод	0.10	—
278	598204.57	2214500.77	Аналитический метод	0.10	—

279	598200.86	2214497.05	Аналитический метод	0.10	—
280	598203.61	2214495.24	Аналитический метод	0.10	—
281	598209.66	2214491.75	Аналитический метод	0.10	—
282	598217.84	2214486.63	Аналитический метод	0.10	—
283	598218.04	2214494.01	Аналитический метод	0.10	—
284	598218.14	2214497.73	Аналитический метод	0.10	—
285	598218.30	2214503.86	Аналитический метод	0.10	—
286	598218.83	2214529.25	Аналитический метод	0.10	—
287	598212.40	2214563.21	Аналитический метод	0.10	—
288	598208.55	2214599.09	Аналитический метод	0.10	—
289	598208.53	2214599.29	Аналитический метод	0.10	—
290	598207.35	2214614.47	Аналитический метод	0.10	—
291	598208.27	2214616.20	Аналитический метод	0.10	—
292	598211.35	2214621.97	Аналитический метод	0.10	—
293	598208.15	2214623.97	Аналитический метод	0.10	—
294	598203.44	2214626.92	Аналитический метод	0.10	—
295	598196.69	2214631.14	Аналитический метод	0.10	—
296	598201.04	2214618.15	Аналитический метод	0.10	—
297	598202.58	2214598.53	Аналитический метод	0.10	—
298	598204.23	2214583.16	Аналитический метод	0.10	—
299	598206.46	2214562.33	Аналитический метод	0.10	—
274	598209.50	2214537.45	Аналитический метод	0.10	—
Граница1(18)	—	—	—	—	—
300	595659.87	2216578.58	Аналитический метод	0.10	—
301	595651.62	2216587.25	Аналитический метод	0.10	—
302	595646.38	2216592.75	Аналитический метод	0.10	—
303	595650.83	2216578.92	Аналитический метод	0.10	—
304	595653.01	2216537.65	Аналитический метод	0.10	—
305	595656.14	2216494.74	Аналитический метод	0.10	—
306	595659.40	2216466.66	Аналитический метод	0.10	—
307	595665.91	2216428.52	Аналитический метод	0.10	—
308	595667.11	2216421.49	Аналитический метод	0.10	—
309	595666.94	2216404.24	Аналитический метод	0.10	—
310	595661.24	2216396.38	Аналитический метод	0.10	—
311	595680.65	2216375.87	Аналитический метод	0.10	—
312	595681.01	2216386.75	Аналитический метод	0.10	—
313	595681.39	2216397.96	Аналитический метод	0.10	—
314	595676.63	2216423.62	Аналитический метод	0.10	—
315	595670.48	2216450.32	Аналитический метод	0.10	—
316	595666.44	2216467.85	Аналитический метод	0.10	—
317	595662.10	2216495.43	Аналитический метод	0.10	—
318	595659.00	2216537.95	Аналитический метод	0.10	—
319	595658.98	2216571.77	Аналитический метод	0.10	—
320	595660.37	2216572.58	Аналитический метод	0.10	—
321	595663.74	2216574.53	Аналитический метод	0.10	—
300	595659.87	2216578.58	Аналитический метод	0.10	—
Граница1(19)	—	—	—	—	—
322	593289.28	2218887.70	Аналитический метод	0.10	—
323	593293.32	2218900.84	Аналитический метод	0.10	—
324	593305.39	2218908.78	Аналитический метод	0.10	—
325	593331.89	2218926.22	Аналитический метод	0.10	—
326	593391.00	2218954.54	Аналитический метод	0.10	—
327	593403.05	2218953.56	Аналитический метод	0.10	—
328	593389.80	2218967.50	Аналитический метод	0.10	—

329	593386.73	2218959.14	Аналитический метод	0.10	—
330	593328.93	2218931.46	Аналитический метод	0.10	—
331	593286.13	2218908.85	Аналитический метод	0.10	—
332	593285.45	2218908.55	Аналитический метод	0.10	—
333	593274.02	2218903.52	Аналитический метод	0.10	—
334	593273.94	2218903.48	Аналитический метод	0.10	—
335	593289.16	2218887.31	Аналитический метод	0.10	—
322	593289.28	2218887.70	Аналитический метод	0.10	—
Граница1(20)	—	—	—	—	—
336	591187.39	2221430.40	Аналитический метод	0.10	—
337	591151.35	2221393.31	Аналитический метод	0.10	—
338	591109.99	2221436.82	Аналитический метод	0.10	—
339	591089.05	2221415.30	Аналитический метод	0.10	—
340	591130.43	2221371.78	Аналитический метод	0.10	—
341	591274.02	2221220.74	Аналитический метод	0.10	—
342	591475.01	2221009.32	Аналитический метод	0.10	—
343	591493.34	2221026.53	Аналитический метод	0.10	—
344	591294.16	2221241.10	Аналитический метод	0.10	—
345	591334.08	2221281.48	Аналитический метод	0.10	—
336	591187.39	2221430.40	Аналитический метод	0.10	—
Граница1(21)	—	—	—	—	—
346	591063.28	2221491.09	Аналитический метод	0.10	—
347	591063.93	2221487.42	Аналитический метод	0.10	—
348	591073.94	2221488.76	Аналитический метод	0.10	—
349	591073.20	2221494.23	Аналитический метод	0.10	—
350	591069.52	2221500.76	Аналитический метод	0.10	—
351	591062.91	2221499.90	Аналитический метод	0.10	—
352	591053.72	2221498.70	Аналитический метод	0.10	—
353	591040.61	2221498.75	Аналитический метод	0.10	—
354	591040.61	2221493.18	Аналитический метод	0.10	—
355	591062.89	2221493.27	Аналитический метод	0.10	—
346	591063.28	2221491.09	Аналитический метод	0.10	—
—	—	—	—	—	—
356	591066.50	2221490.79	Аналитический метод	0.10	—
357	591070.56	2221491.33	Аналитический метод	0.10	—
358	591070.32	2221493.18	Аналитический метод	0.10	—
359	591068.65	2221495.79	Аналитический метод	0.10	—
360	591067.17	2221495.59	Аналитический метод	0.10	—
361	591066.25	2221492.63	Аналитический метод	0.10	—
356	591066.50	2221490.79	Аналитический метод	0.10	—
Граница1(22)	—	—	—	—	—
362	591001.61	2221503.73	Аналитический метод	0.10	—
363	590994.40	2221497.60	Аналитический метод	0.10	—
364	590985.55	2221496.96	Аналитический метод	0.10	—
365	590976.28	2221496.29	Аналитический метод	0.10	—
366	590961.64	2221494.38	Аналитический метод	0.10	—
367	590961.40	2221500.91	Аналитический метод	0.10	—
368	590951.36	2221499.82	Аналитический метод	0.10	—
369	590951.94	2221494.50	Аналитический метод	0.10	—
370	590949.38	2221492.77	Аналитический метод	0.10	—
371	590921.68	2221491.16	Аналитический метод	0.10	—
372	590871.56	2221491.06	Аналитический метод	0.10	—
373	590848.88	2221491.15	Аналитический метод	0.10	—
374	590822.29	2221490.25	Аналитический метод	0.10	—

375	590829.50	2221482.62	Аналитический метод	0.10	—
376	590849.10	2221485.15	Аналитический метод	0.10	—
377	590871.55	2221485.06	Аналитический метод	0.10	—
378	590921.86	2221485.16	Аналитический метод	0.10	—
379	590949.94	2221486.79	Аналитический метод	0.10	—
380	590976.88	2221490.32	Аналитический метод	0.10	—
381	590985.38	2221490.93	Аналитический метод	0.10	—
382	590995.05	2221491.63	Аналитический метод	0.10	—
383	591001.62	2221486.33	Аналитический метод	0.10	—
362	591001.61	2221503.73	Аналитический метод	0.10	—
—	—	—	—	—	—
384	590954.87	2221495.31	Аналитический метод	0.10	—
385	590956.46	2221492.66	Аналитический метод	0.10	—
386	590957.95	2221492.82	Аналитический метод	0.10	—
387	590958.94	2221495.75	Аналитический метод	0.10	—
388	590958.74	2221497.60	Аналитический метод	0.10	—
389	590954.67	2221497.16	Аналитический метод	0.10	—
384	590954.87	2221495.31	Аналитический метод	0.10	—
Граница1(23)	—	—	—	—	—
390	590258.02	2222318.49	Аналитический метод	0.10	—
391	590243.52	2222304.71	Аналитический метод	0.10	—
392	590312.42	2222232.23	Аналитический метод	0.10	—
393	590326.91	2222246.01	Аналитический метод	0.10	—
390	590258.02	2222318.49	Аналитический метод	0.10	—
Граница1(24)	—	—	—	—	—
394	590063.07	2222538.07	Аналитический метод	0.10	—
395	590041.33	2222517.40	Аналитический метод	0.10	—
396	590082.67	2222473.92	Аналитический метод	0.10	—
397	590104.41	2222494.59	Аналитический метод	0.10	—
394	590063.07	2222538.07	Аналитический метод	0.10	—
Граница1(25)	—	—	—	—	—
398	589666.11	2222691.88	Аналитический метод	0.10	—
399	589676.51	2222680.92	Аналитический метод	0.10	—
400	589677.35	2222685.11	Аналитический метод	0.10	—
401	589677.94	2222688.08	Аналитический метод	0.10	—
402	589690.98	2222698.31	Аналитический метод	0.10	—
403	589698.28	2222704.03	Аналитический метод	0.10	—
404	589714.79	2222718.87	Аналитический метод	0.10	—
405	589752.07	2222752.35	Аналитический метод	0.10	—
406	589763.53	2222752.97	Аналитический метод	0.10	—
407	589749.05	2222768.20	Аналитический метод	0.10	—
408	589749.34	2222757.97	Аналитический метод	0.10	—
409	589705.73	2222718.78	Аналитический метод	0.10	—
410	589694.42	2222708.62	Аналитический метод	0.10	—
411	589681.13	2222698.20	Аналитический метод	0.10	—
412	589673.54	2222692.25	Аналитический метод	0.10	—
413	589670.71	2222692.11	Аналитический метод	0.10	—
398	589666.11	2222691.88	Аналитический метод	0.10	—
Граница1(26)	—	—	—	—	—
414	589713.49	2222894.80	Аналитический метод	0.10	—
415	589697.09	2222879.42	Аналитический метод	0.10	—
416	589770.24	2222802.57	Аналитический метод	0.10	—
417	589786.42	2222817.88	Аналитический метод	0.10	—
414	589713.49	2222894.80	Аналитический метод	0.10	—

Граница1(27)	—	—	—	—	—
418	587403.97	2224652.80	Аналитический метод	0.10	—
419	587392.96	2224636.10	Аналитический метод	0.10	—
420	587411.77	2224623.71	Аналитический метод	0.10	—
421	587443.91	2224602.52	Аналитический метод	0.10	—
422	587463.94	2224589.32	Аналитический метод	0.10	—
423	587474.94	2224606.02	Аналитический метод	0.10	—
424	587447.61	2224624.04	Аналитический метод	0.10	—
425	587419.67	2224642.45	Аналитический метод	0.10	—
418	587403.97	2224652.80	Аналитический метод	0.10	—
Граница1(28)	—	—	—	—	—
426	587239.59	2224767.29	Аналитический метод	0.10	—
427	587228.80	2224748.88	Аналитический метод	0.10	—
428	587221.50	2224749.78	Аналитический метод	0.10	—
429	587224.42	2224741.41	Аналитический метод	0.10	—
430	587276.18	2224711.07	Аналитический метод	0.10	—
431	587291.35	2224736.95	Аналитический метод	0.10	—
426	587239.59	2224767.29	Аналитический метод	0.10	—
Граница1(29)	—	—	—	—	—
432	587133.69	2224776.90	Аналитический метод	0.10	—
433	587153.80	2224753.55	Аналитический метод	0.10	—
434	587177.50	2224738.01	Аналитический метод	0.10	—
435	587192.31	2224715.03	Аналитический метод	0.10	—
436	587166.69	2224788.25	Аналитический метод	0.10	—
437	587165.87	2224790.58	Аналитический метод	0.10	—
438	587164.43	2224794.70	Аналитический метод	0.10	—
439	587134.71	2224784.43	Аналитический метод	0.10	—
440	587131.65	2224779.27	Аналитический метод	0.10	—
441	587131.96	2224778.91	Аналитический метод	0.10	—
432	587133.69	2224776.90	Аналитический метод	0.10	—
Граница1(30)	—	—	—	—	—
442	587127.97	2224969.23	Аналитический метод	0.10	—
443	587107.61	2224962.57	Аналитический метод	0.10	—
444	587123.38	2224918.71	Аналитический метод	0.10	—
445	587147.09	2224914.20	Аналитический метод	0.10	—
442	587127.97	2224969.23	Аналитический метод	0.10	—
Граница1(31)	—	—	—	—	—
446	586927.31	2224766.28	Аналитический метод	0.10	—
447	586958.59	2224745.63	Аналитический метод	0.10	—
448	586958.33	2224742.81	Аналитический метод	0.10	—
449	586963.12	2224744.17	Аналитический метод	0.10	—
450	586973.18	2224747.02	Аналитический метод	0.10	—
451	586974.49	2224747.46	Аналитический метод	0.10	—
452	586961.91	2224750.63	Аналитический метод	0.10	—
453	586930.60	2224771.30	Аналитический метод	0.10	—
454	586881.28	2224803.44	Аналитический метод	0.10	—
455	586842.46	2224828.89	Аналитический метод	0.10	—
456	586801.40	2224855.79	Аналитический метод	0.10	—
457	586771.73	2224874.97	Аналитический метод	0.10	—
458	586736.42	2224897.84	Аналитический метод	0.10	—
459	586704.33	2224918.87	Аналитический метод	0.10	—
460	586688.68	2224929.22	Аналитический метод	0.10	—
461	586668.30	2224943.66	Аналитический метод	0.10	—
462	586663.58	2224947.41	Аналитический метод	0.10	—

463	586660.53	2224950.53	Аналитический метод	0.10	—
464	586657.76	2224953.70	Аналитический метод	0.10	—
465	586654.51	2224958.09	Аналитический метод	0.10	—
466	586653.50	2224959.52	Аналитический метод	0.10	—
467	586652.57	2224961.17	Аналитический метод	0.10	—
468	586650.59	2224964.98	Аналитический метод	0.10	—
469	586649.01	2224969.49	Аналитический метод	0.10	—
470	586648.29	2224973.07	Аналитический метод	0.10	—
471	586647.92	2224975.91	Аналитический метод	0.10	—
472	586647.22	2224985.23	Аналитический метод	0.10	—
473	586646.10	2225015.03	Аналитический метод	0.10	—
474	586646.06	2225053.13	Аналитический метод	0.10	—
475	586645.61	2225060.11	Аналитический метод	0.10	—
476	586652.31	2225063.72	Аналитический метод	0.10	—
477	586639.84	2225071.83	Аналитический метод	0.10	—
478	586634.77	2225075.14	Аналитический метод	0.10	—
479	586631.51	2225077.25	Аналитический метод	0.10	—
480	586634.87	2225070.67	Аналитический метод	0.10	—
481	586639.54	2225061.52	Аналитический метод	0.10	—
482	586640.07	2225052.77	Аналитический метод	0.10	—
483	586640.09	2225014.94	Аналитический метод	0.10	—
484	586641.23	2224984.89	Аналитический метод	0.10	—
485	586641.95	2224975.30	Аналитический метод	0.10	—
486	586642.00	2224974.94	Аналитический метод	0.10	—
487	586642.37	2224972.09	Аналитический метод	0.10	—
488	586643.21	2224967.90	Аналитический метод	0.10	—
489	586645.07	2224962.60	Аналитический метод	0.10	—
490	586647.29	2224958.32	Аналитический метод	0.10	—
491	586648.41	2224956.32	Аналитический метод	0.10	—
492	586649.64	2224954.57	Аналитический метод	0.10	—
493	586653.09	2224949.93	Аналитический метод	0.10	—
494	586656.13	2224946.45	Аналитический метод	0.10	—
495	586659.56	2224942.95	Аналитический метод	0.10	—
496	586664.69	2224938.86	Аналитический метод	0.10	—
497	586685.29	2224924.27	Аналитический метод	0.10	—
498	586701.03	2224913.86	Аналитический метод	0.10	—
499	586733.15	2224892.81	Аналитический метод	0.10	—
500	586768.47	2224869.93	Аналитический метод	0.10	—
501	586798.13	2224850.76	Аналитический метод	0.10	—
502	586839.17	2224823.87	Аналитический метод	0.10	—
503	586878.00	2224798.41	Аналитический метод	0.10	—
504	586908.36	2224778.63	Аналитический метод	0.10	—
446	586927.31	2224766.28	Аналитический метод	0.10	—
Граница1(32)	—	—	—	—	—
505	585677.77	2225859.45	Аналитический метод	0.10	—
506	585684.77	2225844.75	Аналитический метод	0.10	—
507	585720.84	2225845.08	Аналитический метод	0.10	—
508	585720.84	2225860.00	Аналитический метод	0.10	—
505	585677.77	2225859.45	Аналитический метод	0.10	—
Граница1(33)	—	—	—	—	—
509	585564.09	2225836.50	Аналитический метод	0.10	—
510	585564.70	2225804.43	Аналитический метод	0.10	—
511	585588.82	2225804.67	Аналитический метод	0.10	—
512	585608.01	2225810.47	Аналитический метод	0.10	—

513	585631.39	2225837.02	Аналитический метод	0.10	—
509	585564.09	2225836.50	Аналитический метод	0.10	—
Граница1(34)	—	—	—	—	—
514	585546.64	2225803.79	Аналитический метод	0.10	—
515	585549.70	2225802.50	Аналитический метод	0.10	—
516	585549.69	2225806.44	Аналитический метод	0.10	—
517	585551.55	2225806.45	Аналитический метод	0.10	—
518	585554.37	2225805.16	Аналитический метод	0.10	—
519	585553.98	2225828.78	Аналитический метод	0.10	—
520	585553.95	2225836.42	Аналитический метод	0.10	—
521	585546.01	2225836.36	Аналитический метод	0.10	—
522	585464.06	2225835.73	Аналитический метод	0.10	—
523	585498.56	2225828.72	Аналитический метод	0.10	—
524	585515.31	2225817.02	Аналитический метод	0.10	—
514	585546.64	2225803.79	Аналитический метод	0.10	—
Граница1(35)	—	—	—	—	—
525	585134.92	2226120.54	Аналитический метод	0.10	—
526	585124.00	2226103.78	Аналитический метод	0.10	—
527	585249.69	2226021.91	Аналитический метод	0.10	—
528	585260.61	2226038.67	Аналитический метод	0.10	—
525	585134.92	2226120.54	Аналитический метод	0.10	—
Граница1(36)	—	—	—	—	—
529	584390.43	2226624.54	Аналитический метод	0.10	—
530	584370.00	2226594.76	Аналитический метод	0.10	—
531	584434.59	2226552.84	Аналитический метод	0.10	—
532	584454.20	2226582.84	Аналитический метод	0.10	—
529	584390.43	2226624.54	Аналитический метод	0.10	—
Граница1(37)	—	—	—	—	—
533	584300.99	2226654.04	Аналитический метод	0.10	—
534	584295.91	2226646.91	Аналитический метод	0.10	—
535	584309.60	2226648.49	Аналитический метод	0.10	—
536	584315.07	2226643.31	Аналитический метод	0.10	—
537	584320.84	2226651.74	Аналитический метод	0.10	—
538	584317.38	2226654.05	Аналитический метод	0.10	—
533	584300.99	2226654.04	Аналитический метод	0.10	—
Граница1(38)	—	—	—	—	—
539	584113.19	2226498.59	Аналитический метод	0.10	—
540	584085.44	2226516.22	Аналитический метод	0.10	—
541	584071.69	2226491.74	Аналитический метод	0.10	—
542	584055.91	2226463.65	Аналитический метод	0.10	—
543	584119.18	2226436.37	Аналитический метод	0.10	—
544	584142.29	2226445.52	Аналитический метод	0.10	—
545	584158.34	2226469.84	Аналитический метод	0.10	—
546	584155.99	2226471.33	Аналитический метод	0.10	—
539	584113.19	2226498.59	Аналитический метод	0.10	—
Граница1(39)	—	—	—	—	—
547	583971.05	2226556.29	Аналитический метод	0.10	—
548	583968.45	2226556.31	Аналитический метод	0.10	—
549	583968.72	2226543.26	Аналитический метод	0.10	—
550	583984.01	2226546.26	Аналитический метод	0.10	—
551	583989.23	2226544.84	Аналитический метод	0.10	—
552	584008.88	2226542.23	Аналитический метод	0.10	—
553	584017.41	2226541.66	Аналитический метод	0.10	—
554	584039.21	2226540.23	Аналитический метод	0.10	—

555	584057.51	2226539.76	Аналитический метод	0.10	—
556	584061.83	2226540.06	Аналитический метод	0.10	—
557	584067.68	2226542.17	Аналитический метод	0.10	—
558	584071.94	2226545.95	Аналитический метод	0.10	—
559	584081.89	2226561.59	Аналитический метод	0.10	—
560	584085.26	2226567.78	Аналитический метод	0.10	—
561	584081.25	2226570.39	Аналитический метод	0.10	—
562	584077.00	2226565.08	Аналитический метод	0.10	—
563	584067.33	2226549.88	Аналитический метод	0.10	—
564	584064.56	2226547.42	Аналитический метод	0.10	—
565	584060.58	2226545.99	Аналитический метод	0.10	—
566	584057.38	2226545.76	Аналитический метод	0.10	—
567	584039.48	2226546.22	Аналитический метод	0.10	—
568	584017.81	2226547.64	Аналитический метод	0.10	—
569	584009.48	2226548.20	Аналитический метод	0.10	—
570	583990.42	2226550.73	Аналитический метод	0.10	—
571	583985.63	2226552.03	Аналитический метод	0.10	—
547	583971.05	2226556.29	Аналитический метод	0.10	—
Граница1(40)	—	—	—	—	—
572	583905.99	2226312.36	Аналитический метод	0.10	—
573	583909.91	2226222.84	Аналитический метод	0.10	—
574	583995.10	2226213.67	Аналитический метод	0.10	—
575	584009.85	2226315.73	Аналитический метод	0.10	—
572	583905.99	2226312.36	Аналитический метод	0.10	—
Граница1(41)	—	—	—	—	—
576	583375.97	2227016.81	Аналитический метод	0.10	—
577	583376.28	2227015.19	Аналитический метод	0.10	—
578	583378.17	2227005.44	Аналитический метод	0.10	—
579	583385.39	2226998.02	Аналитический метод	0.10	—
580	583410.42	2226982.61	Аналитический метод	0.10	—
581	583418.91	2226975.80	Аналитический метод	0.10	—
582	583420.79	2226974.30	Аналитический метод	0.10	—
583	583438.29	2226960.26	Аналитический метод	0.10	—
584	583444.38	2226953.34	Аналитический метод	0.10	—
585	583451.48	2226937.71	Аналитический метод	0.10	—
586	583455.57	2226912.65	Аналитический метод	0.10	—
587	583454.71	2226894.63	Аналитический метод	0.10	—
588	583473.76	2226882.47	Аналитический метод	0.10	—
589	583478.64	2226889.77	Аналитический метод	0.10	—
590	583490.25	2226890.99	Аналитический метод	0.10	—
591	583539.46	2226859.80	Аналитический метод	0.10	—
592	583567.08	2226842.29	Аналитический метод	0.10	—
593	583621.24	2226807.42	Аналитический метод	0.10	—
594	583625.59	2226814.86	Аналитический метод	0.10	—
595	583625.67	2226815.44	Аналитический метод	0.10	—
596	583602.53	2226829.77	Аналитический метод	0.10	—
597	583606.68	2226836.74	Аналитический метод	0.10	—
598	583583.15	2226856.26	Аналитический метод	0.10	—
599	583530.49	2226892.19	Аналитический метод	0.10	—
600	583523.11	2226897.58	Аналитический метод	0.10	—
601	583516.08	2226902.71	Аналитический метод	0.10	—
602	583505.11	2226919.39	Аналитический метод	0.10	—
603	583504.02	2226939.78	Аналитический метод	0.10	—
604	583504.00	2226941.73	Аналитический метод	0.10	—

605	583503.97	2226944.91	Аналитический метод	0.10	—
606	583502.12	2226946.09	Аналитический метод	0.10	—
607	583501.04	2226948.56	Аналитический метод	0.10	—
608	583492.14	2226954.36	Аналитический метод	0.10	—
609	583486.49	2226940.82	Аналитический метод	0.10	—
610	583487.79	2226914.68	Аналитический метод	0.10	—
611	583477.92	2226921.56	Аналитический метод	0.10	—
612	583465.53	2226907.19	Аналитический метод	0.10	—
613	583463.09	2226917.52	Аналитический метод	0.10	—
614	583458.34	2226937.50	Аналитический метод	0.10	—
615	583452.86	2226953.74	Аналитический метод	0.10	—
616	583445.03	2226964.50	Аналитический метод	0.10	—
617	583418.94	2226983.76	Аналитический метод	0.10	—
618	583416.31	2226985.58	Аналитический метод	0.10	—
619	583414.71	2226986.71	Аналитический метод	0.10	—
620	583407.14	2226991.97	Аналитический метод	0.10	—
621	583389.46	2227003.11	Аналитический метод	0.10	—
622	583385.38	2227009.09	Аналитический метод	0.10	—
623	583383.90	2227011.26	Аналитический метод	0.10	—
624	583382.84	2227018.29	Аналитический метод	0.10	—
625	583375.55	2227022.50	Аналитический метод	0.10	—
576	583375.97	2227016.81	Аналитический метод	0.10	—
Граница1(42)	—	—	—	—	—
626	583525.47	2227035.50	Аналитический метод	0.10	—
627	583478.19	2227078.93	Аналитический метод	0.10	—
628	583462.90	2227079.73	Аналитический метод	0.10	—
629	583445.91	2227080.62	Аналитический метод	0.10	—
630	583412.41	2227080.93	Аналитический метод	0.10	—
631	583388.56	2227091.06	Аналитический метод	0.10	—
632	583368.29	2227098.78	Аналитический метод	0.10	—
633	583351.72	2227107.32	Аналитический метод	0.10	—
634	583348.68	2227102.14	Аналитический метод	0.10	—
635	583365.84	2227093.30	Аналитический метод	0.10	—
636	583386.32	2227085.49	Аналитический метод	0.10	—
637	583411.16	2227074.95	Аналитический метод	0.10	—
638	583445.73	2227074.62	Аналитический метод	0.10	—
639	583461.74	2227073.78	Аналитический метод	0.10	—
640	583475.72	2227073.05	Аналитический метод	0.10	—
641	583520.97	2227031.49	Аналитический метод	0.10	—
642	583514.93	2227026.10	Аналитический метод	0.10	—
643	583510.46	2227015.50	Аналитический метод	0.10	—
644	583524.68	2227006.84	Аналитический метод	0.10	—
645	583507.63	2226977.77	Аналитический метод	0.10	—
646	583519.54	2226970.00	Аналитический метод	0.10	—
647	583525.61	2226977.46	Аналитический метод	0.10	—
648	583543.72	2226998.26	Аналитический метод	0.10	—
649	583562.26	2226994.47	Аналитический метод	0.10	—
650	583569.80	2227011.73	Аналитический метод	0.10	—
651	583527.43	2227037.25	Аналитический метод	0.10	—
626	583525.47	2227035.50	Аналитический метод	0.10	—
Граница1(43)	—	—	—	—	—
652	583229.97	2226895.98	Аналитический метод	0.10	—
653	583212.61	2226969.09	Аналитический метод	0.10	—
654	583219.29	2226980.50	Аналитический метод	0.10	—

655	583174.35	2227001.83	Аналитический метод	0.10	—
656	582957.40	2226841.30	Аналитический метод	0.10	—
657	583095.07	2226651.35	Аналитический метод	0.10	—
658	583203.45	2226726.62	Аналитический метод	0.10	—
659	583422.75	2226654.28	Аналитический метод	0.10	—
652	583229.97	2226895.98	Аналитический метод	0.10	—
Граница1(44)	—	—	—	—	—
660	583276.34	2227132.84	Аналитический метод	0.10	—
661	583273.67	2227131.17	Аналитический метод	0.10	—
662	583286.93	2227122.72	Аналитический метод	0.10	—
663	583289.66	2227124.20	Аналитический метод	0.10	—
664	583294.14	2227126.63	Аналитический метод	0.10	—
665	583314.44	2227120.85	Аналитический метод	0.10	—
666	583322.52	2227134.60	Аналитический метод	0.10	—
667	583311.09	2227137.84	Аналитический метод	0.10	—
668	583292.71	2227143.05	Аналитический метод	0.10	—
660	583276.34	2227132.84	Аналитический метод	0.10	—
Граница1(45)	—	—	—	—	—
669	583404.39	2227291.07	Аналитический метод	0.10	—
670	583372.74	2227249.73	Аналитический метод	0.10	—
671	583401.88	2227230.82	Аналитический метод	0.10	—
672	583407.85	2227202.79	Аналитический метод	0.10	—
673	583443.22	2227266.42	Аналитический метод	0.10	—
669	583404.39	2227291.07	Аналитический метод	0.10	—

Схема расположения границ публичного сервитута

Публичный сервитут для использования земель и земельных участков в целях складирования строительных и иных материалов, возведения некапитальных строений, сооружений и размещения строительной техники, которые необходимы для обеспечения строительства нефтепровода федерального значения «МН «Лисичанск-Тихорецк-3». Участок км 129,9 - км 228,9 до лупинга 30,5 км МН «Лисичанск-Тихорецк-1,2». Строительство»

Схема размещения листов

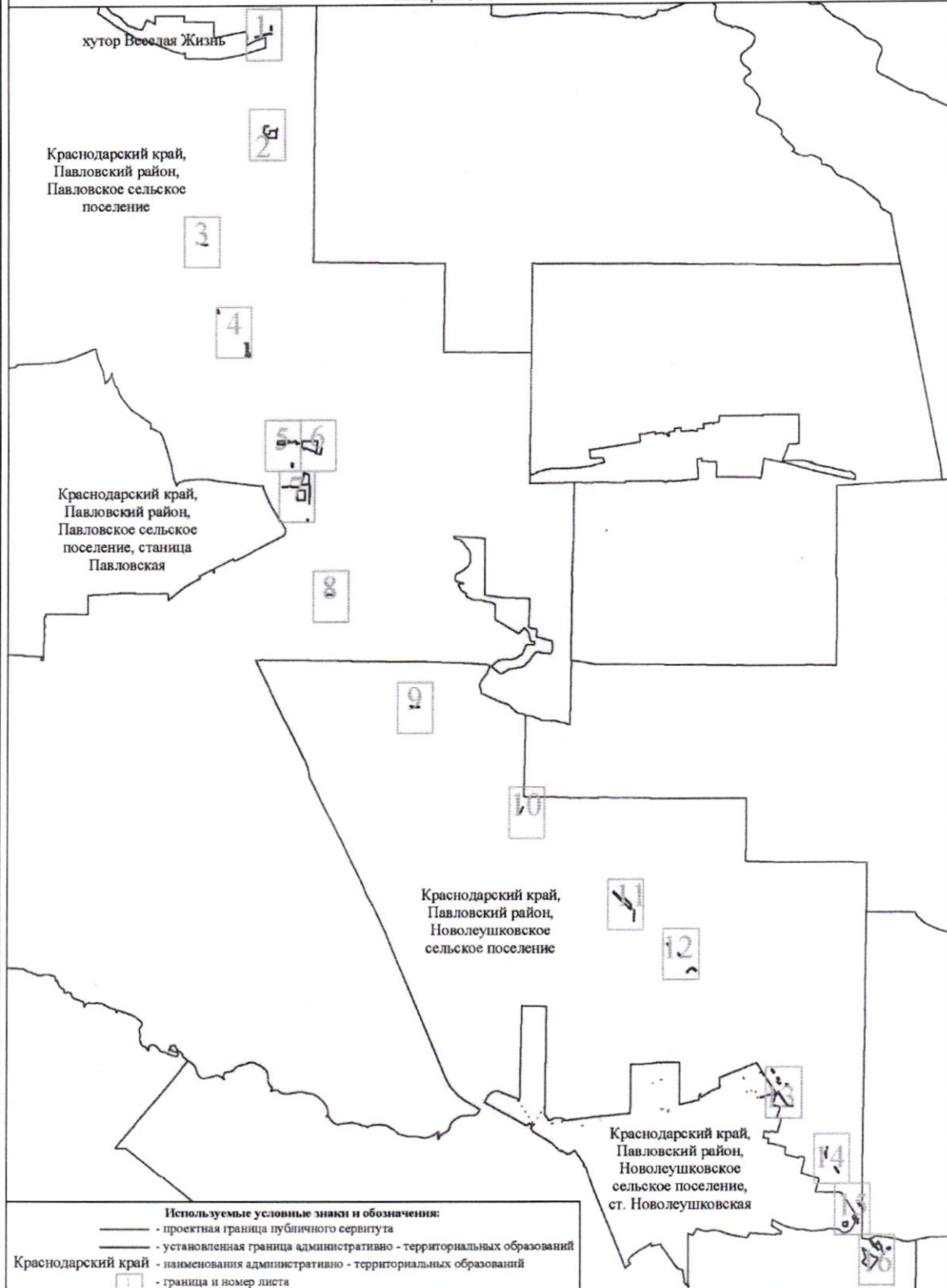

Масштаб 1:80000

Схема расположения границ публичного сервитута

Лист 1

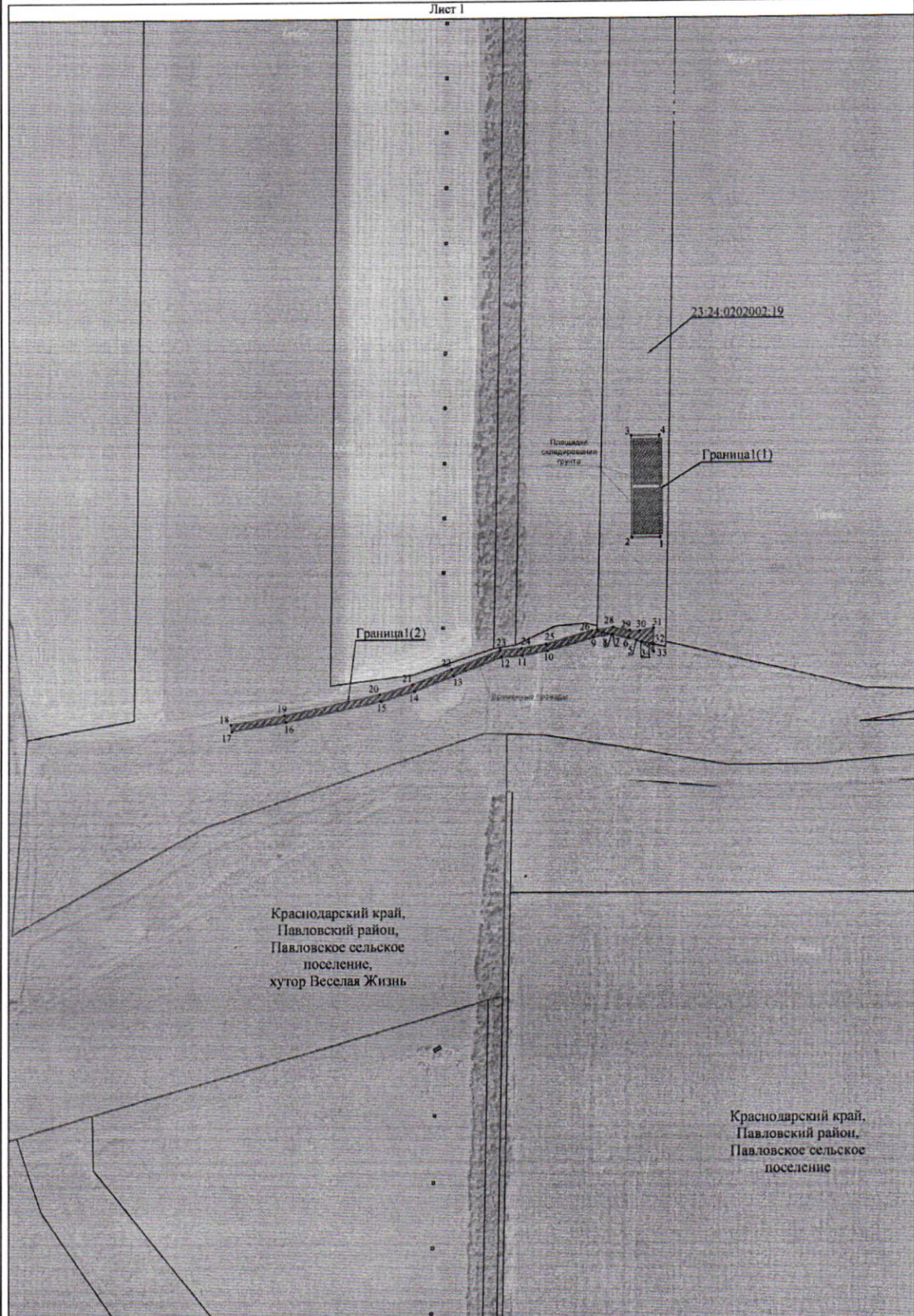

Используемые условные знаки и обозначения представлены на листе 34

Масштаб 1:3000

Схема расположения границ публичного сервитута

Лист 2

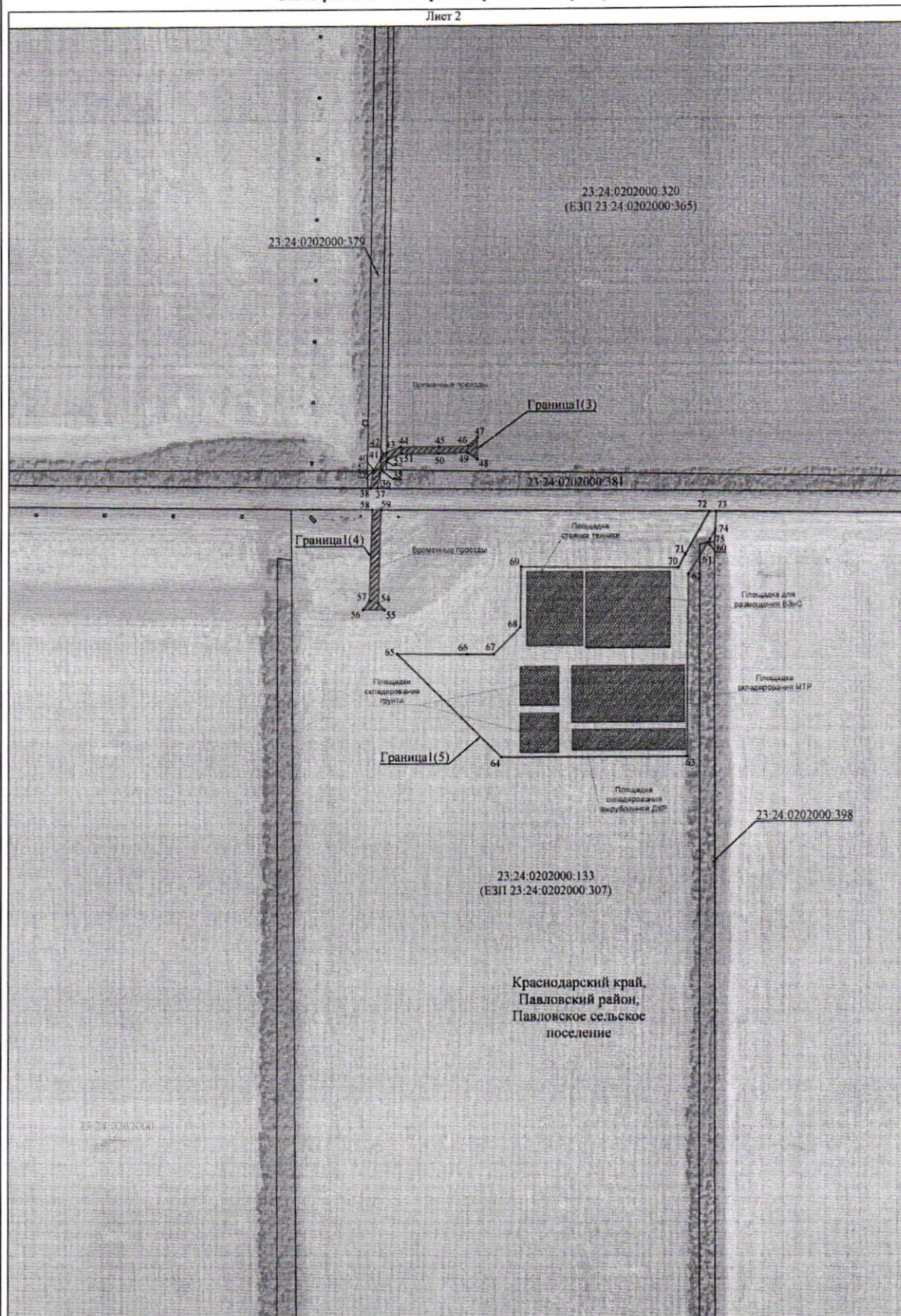

23:24:0202000.133
(ЕЗГП 23:24:0202000.307)

Краснодарский край,
Павловский район,
Павловское сельское
поселение

Используемые условные знаки и обозначения представлены на листе 34

Масштаб 1:3000

Схема расположения границ публичного сервитута

Лист 3

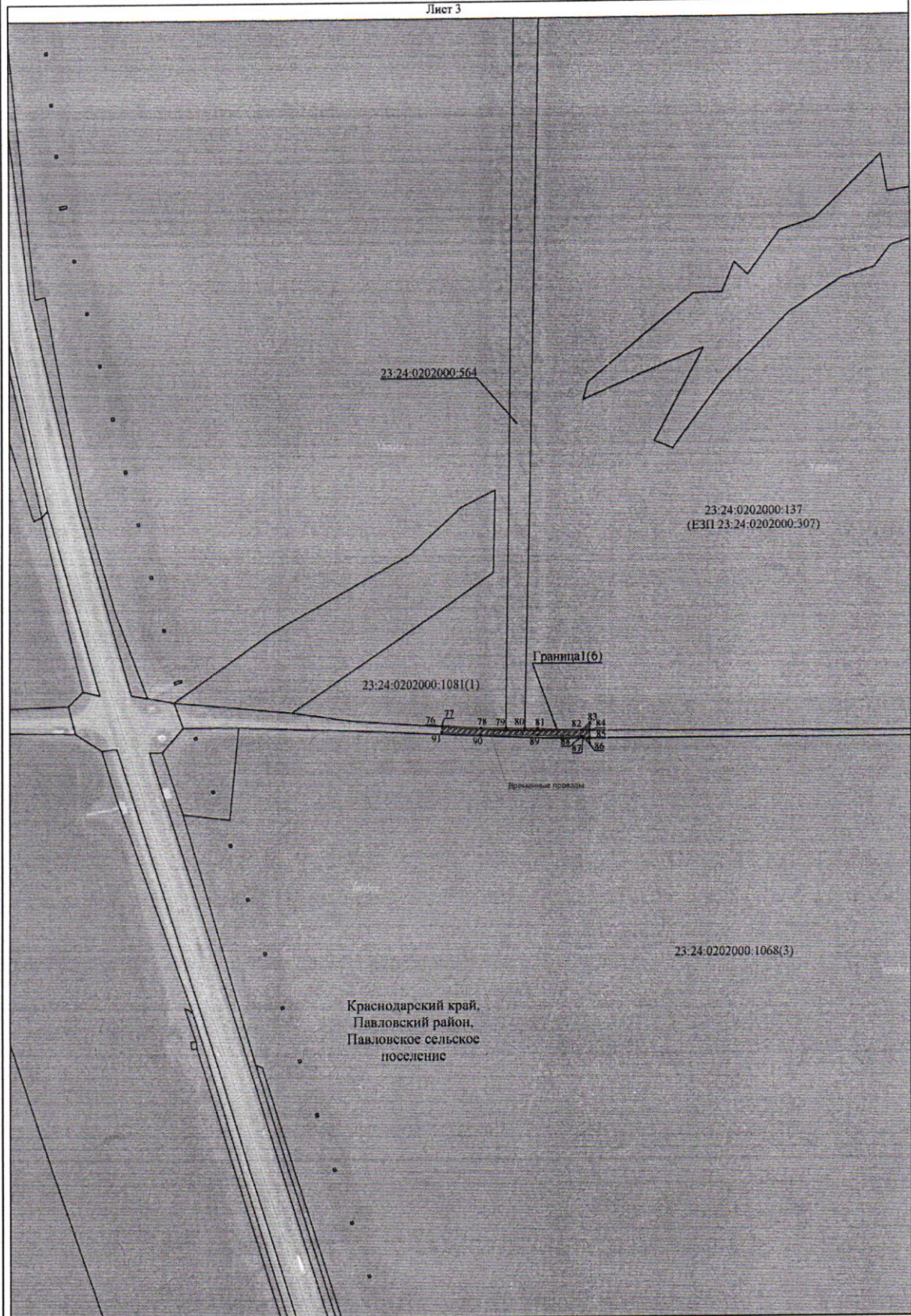

Используемые условные знаки и обозначения представлены на листе 34

Масштаб 1:3000

Схема расположения границ публичного сервитута

Лист 4

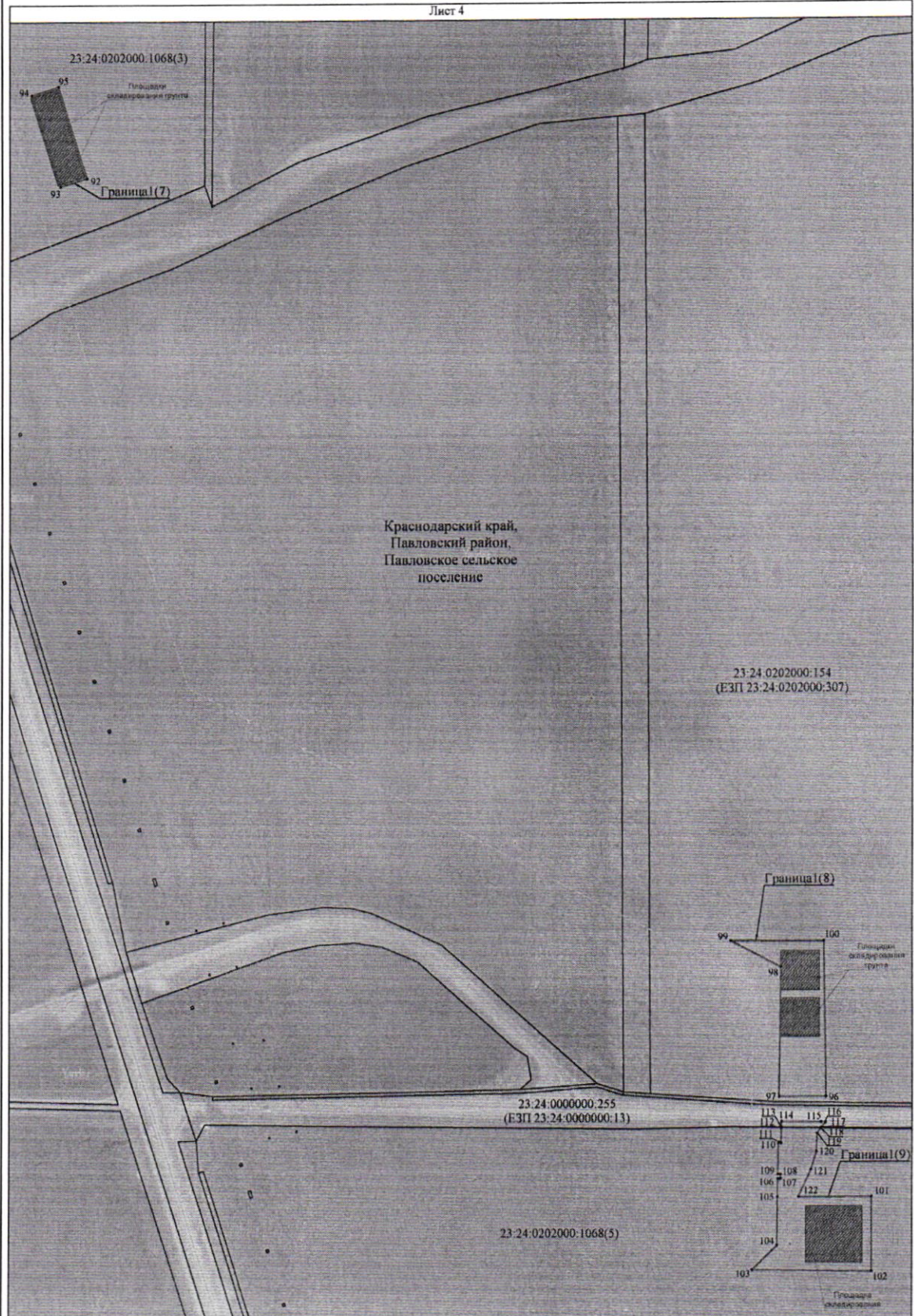

Используемые условные знаки и обозначения представлены на листе 34

Масштаб 1:3000

Схема расположения границ публичного сервитута

Лист 5

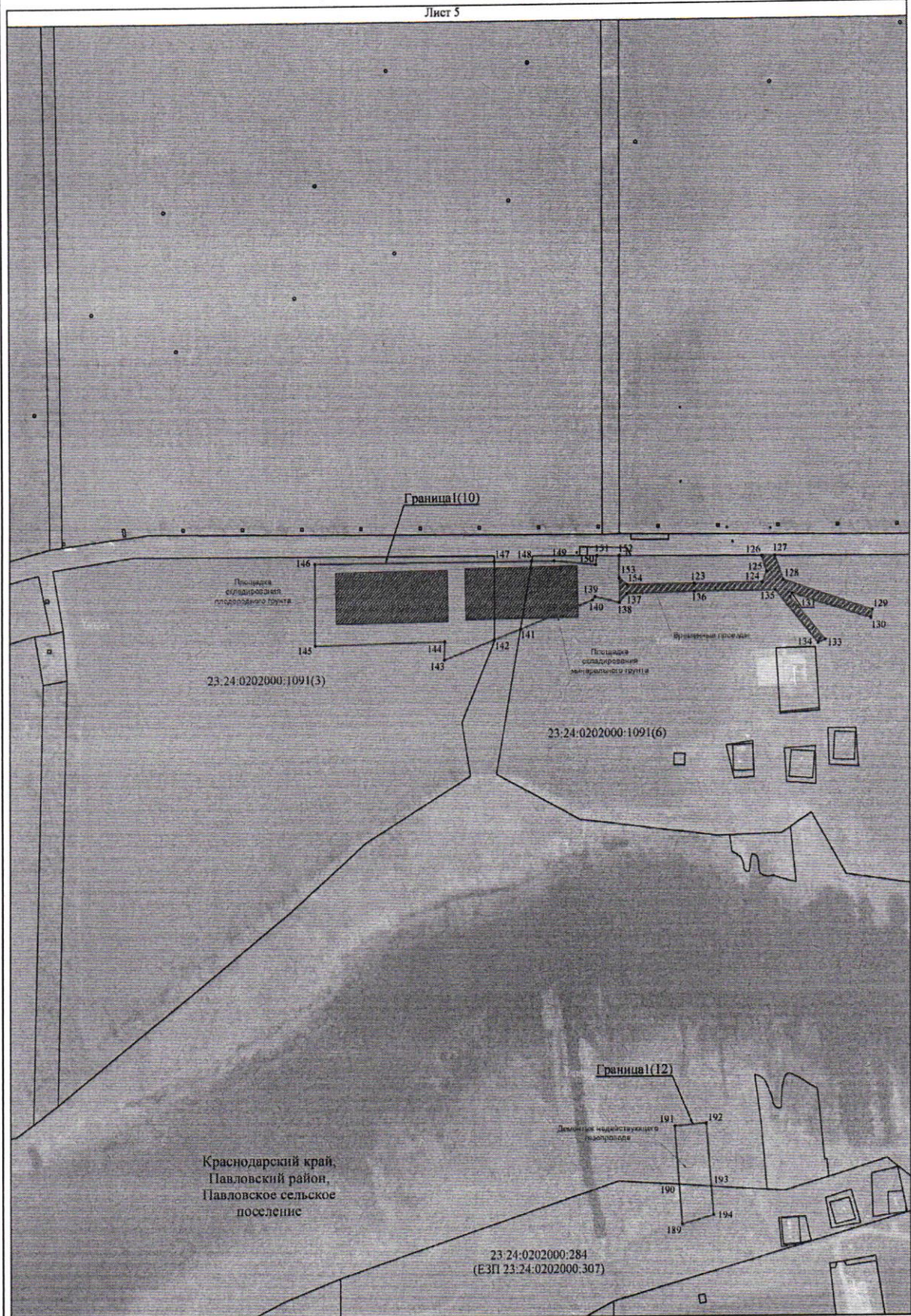

Используемые условные знаки и обозначения представлены на листе 34

Масштаб 1:3000

Схема расположения границ публичного сервитута

Лист 6

Краснодарский край,
Павловский район,
Павловское сельское
поселение

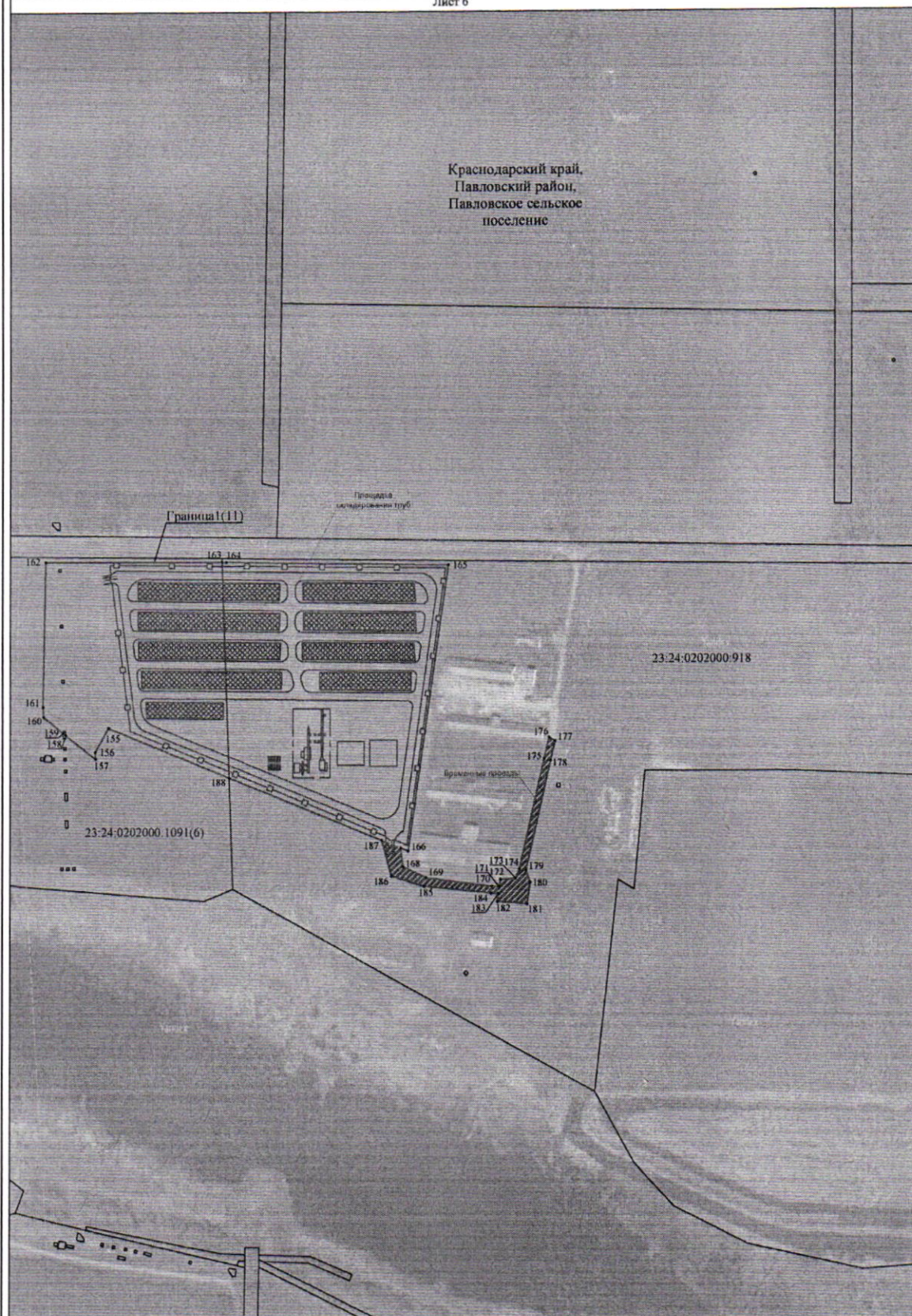

Используемые условные знаки и обозначения представлены на листе 34

Масштаб 1:3000

Лист 7

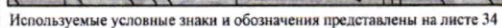

Масштаб 1:3000

Схема расположения границ публичного сервитута

Лист 8

Краснодарский край,
Павловский район,
Павловское сельское
поселение

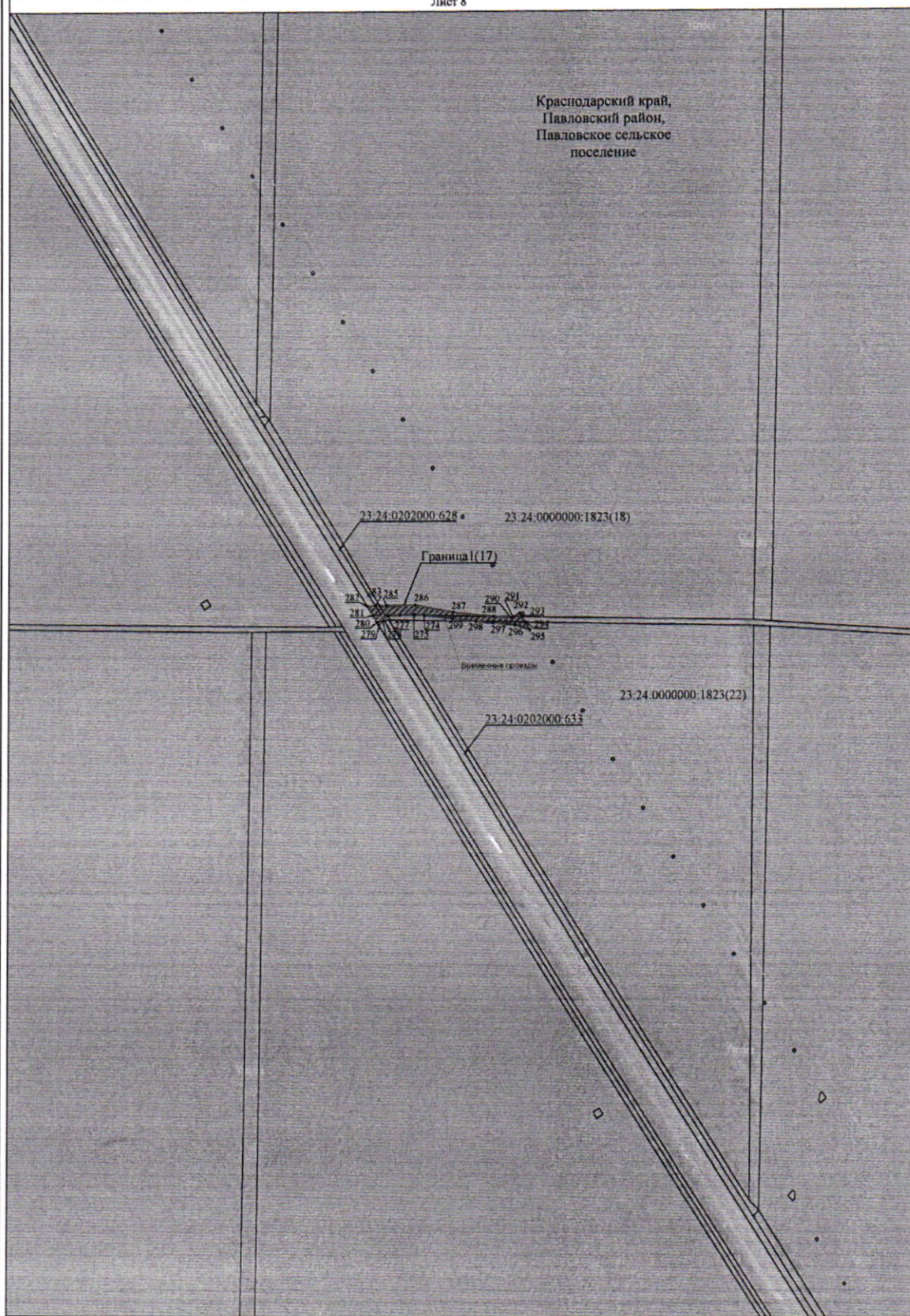

Используемые условные знаки и обозначения представлены на листе 34

Масштаб 1:3000

Схема расположения границ публичного сервитута

Лист 9



Краснодарский край,
Павловский район,
Новолеушковское
сельское поселение

Используемые условные знаки и обозначения представлены на листе 34

Масштаб 1:3000

Схема расположения границ публичного сервитута

Лист 10

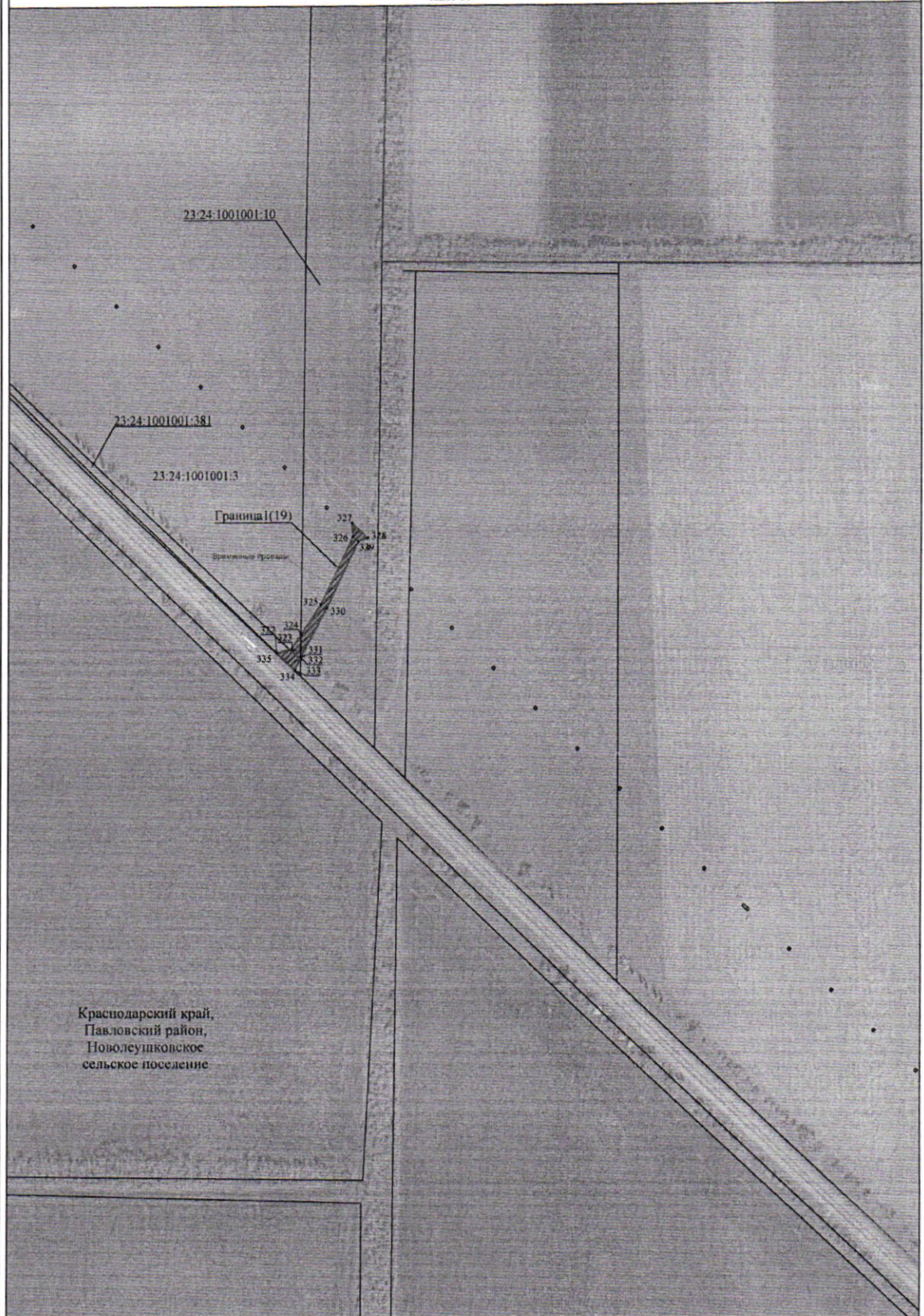

Краснодарский край,
Павловский район,
Новолеушковское
сельское поселение

Используемые условные знаки и обозначения представлены на листе 34

Масштаб 1:3000

Лист 11

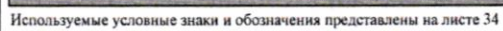

Масштаб 1:3000

Схема расположения границ н/б/г/ч/ного сел/в/т/я

Лист 12

Краснодарский край,
Новокузнецкое
сельское поселение

23-24-1001000-991(1)

Л/п/и/ш/а (23)
393
392
391
390

Л/п/и/ш/а (24)
397
396
395
394

23-24-1001000-991(8)

23-24-1001000-884(7)

Л/п/и/ш/а (25)
417
416
415
414

23-24-0000000-1015(9)

Используемые условные знаки и обозначения представлены на листе 34

Масштаб 1:3000

Схема расположения границ публичного сервитута

Лист 13

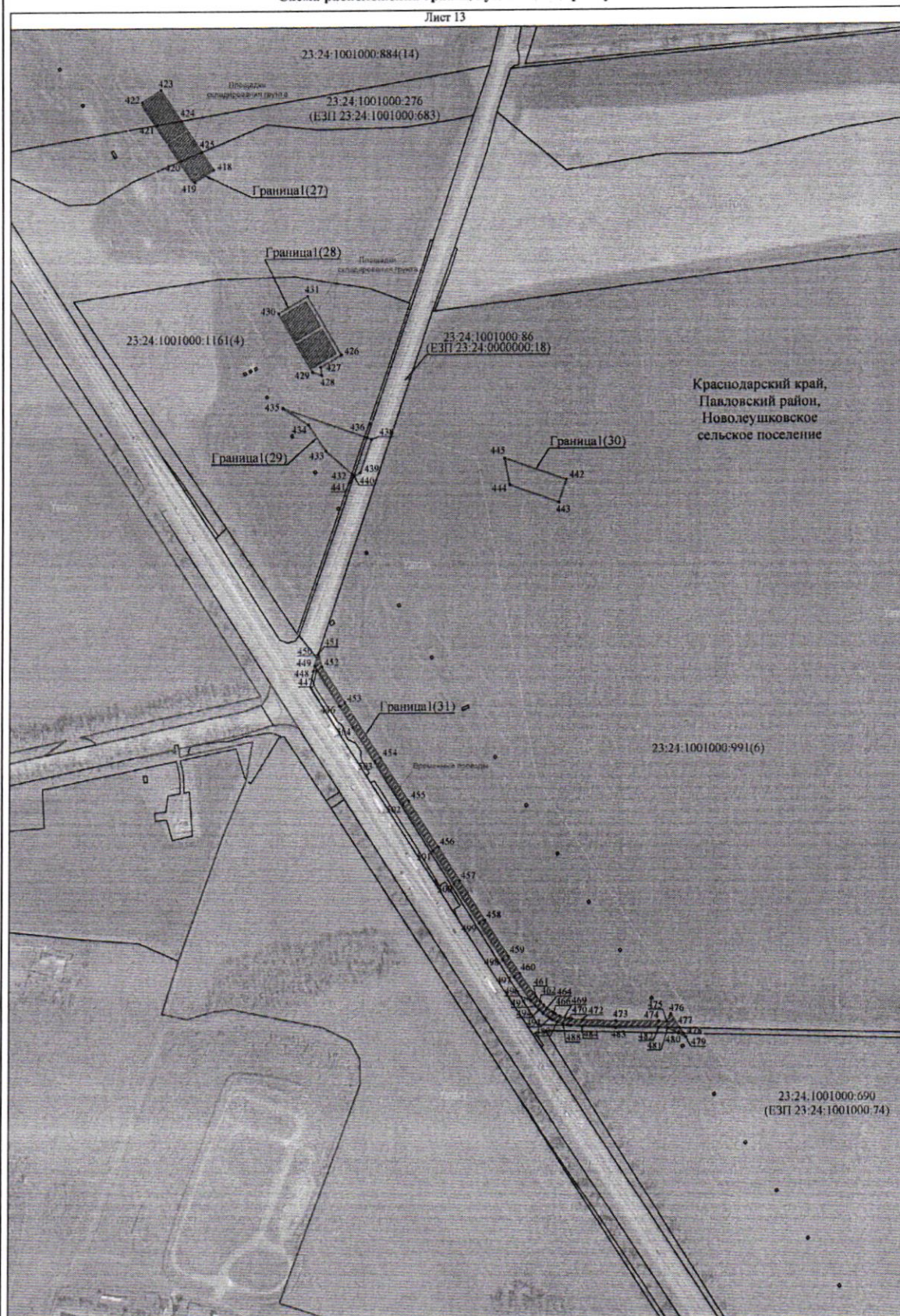

Используемые условные знаки и обозначения представлены на листе 34

Масштаб 1:3000

Схема расположения границ публичного сервитута

Лист 14

Краснодарский край,
Павловский район,
Новолеушковское
сельское поселение

23:24:1001000:690
(ЕЗП 23:24:1001000:74)

23:24:1001000:689
(ЕЗП 23:24:1001000:74)

Используемые условные знаки и обозначения представлены на листе 34

Масштаб 1:3000

Лист 15



Масштаб 1:3000

Схема расположения границ публичного сервитута



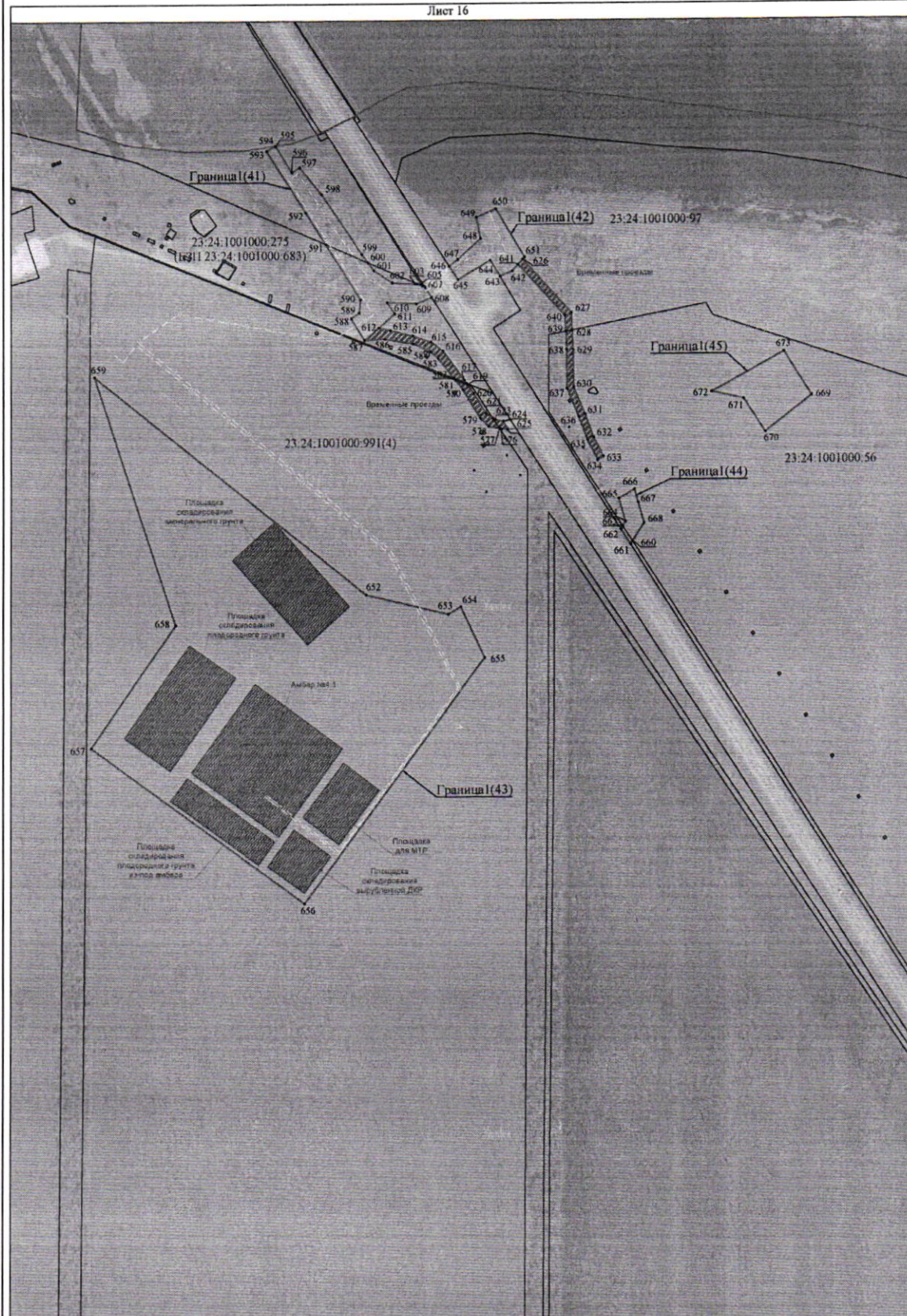

Лист 16





Используемые условные знаки и обозначения представлены на листе 34

Масштаб 1:3000

Используемые условные знаки и обозначения:

	- проектная граница публичного сервитута
	- установленная граница административно - территориальных образований
	- граница кадастрового квартала
	- граница земельного участка по сведениям ЕГРН
Краснодарский край	- наименования административно - территориальных образований
23:24:0000000	- кадастровый номер кадастрового квартала
23:24:0202002:19	- кадастровый номер земельного участка по сведениям ЕГРН
• 1	- характерная точка проектной границы публичного сервитута

Проектное местоположение инженерного сооружения:

	- ось нефтепровода
	- площадки временного складирования
	- временный шлейф из стальных труб