



**АДМИНИСТРАЦИЯ МУНИЦИПАЛЬНОГО ОБРАЗОВАНИЯ
ПАВЛОВСКИЙ РАЙОН
ПОСТАНОВЛЕНИЕ**

от 29.06.2018

№ 844

ст-ца Павловская

**О внесении изменений в постановление администрации
муниципального образования Павловский район от 30 мая 2012
года № 932 «Об утверждении схемы размещения нестационарных
торговых объектов на земельных участках, находящихся в
государственной или муниципальной собственности на территории
муниципального образования
Павловский район»**

В целях актуализации схемы размещения нестационарных торговых объектов на территории муниципального образования Павловский район, на основании протокола межведомственной комиссии по размещению производительных сил на территории муниципального образования Павловский район от 19 июня 2018 года «О внесении изменений в схему нестационарных торговых объектов на территории муниципального образования Павловского района» **п о с т а н о в л я ю:**

1. Внести в постановление администрации муниципального образования Павловский район от 30 мая 2012 года № 932 «Об утверждении схемы размещения нестационарных торговых объектов на земельных участках, находящихся в государственной или муниципальной собственности на территории муниципального образования Павловский район» следующие изменения:

приложение № 1 к постановлению изложить в новой редакции (приложение № 1);

приложение № 2 к постановлению изложить в новой редакции (приложение № 2).

2. Постановление администрации муниципального образования Павловский район от 29 декабря 2017 года № 1841 «О внесении изменений в постановление администрации муниципального образования Павловский район от 30 мая 2012 года № 932 «Об утверждении схемы размещения нестационарных торговых объектов на земельных участках, находящихся в государственной или муниципальной

собственности на территории муниципального образования Павловский район» считать утратившим силу.

3. Контроль за выполнением настоящего постановления возложить на заместителя главы муниципального образования Павловский район Е.Ю. Дзюба.

4. Постановление вступает в силу со дня его обнародования.

Глава муниципального образования
Павловский район



Б.И. Зуев

1	станция Павловская, ул. Ленина, в районе дома № 15	палатка	да	8/-/1	торговля не- продоволь- ственной груп- пой товаров	постоянно	
2	станция Павловская, ул. Советская в районе хлебокомбината б/н	автомагазин	да	32/-/1	торговля сель- скохозяйствен- ной продукци- ей	постоянно	
3	станция Павловская, ул. Проезжая-Короткая (возле магазина «Ма- стер») б/н	автомагазин	да	18/-/1	торговля сель- скохозяйствен- ной продукци- ей	постоянно	
4	станция Павловская, ул. Ленина, (киоск в районе элеватора) б/н	палатка		8/-/-	торговля сель- скохозяйствен- ной продукци- ей		
5	станция Павловская, ул. Проезжая-Короткая (возле магазина «Ма- стер») б/н	палатка		8/-/-	торговля сель- скохозяйствен- ной продукци- ей		
6	станция Павловская, ул. Железнодорожная (рядом с ж.д. вокзалом) б/н			6/-/-	торговля квасом		При условии согласова- ния с откры- тым акцио- нерным об- ществом «Российские железные дороги»
7	станция Павловская, ул. Магистральная (на противоположной сто- роне от монумента	торговля квасом в кегах	да	6/-/1	торговля квасом	с апреля по октябрь	

					па товаров		
18	станция Павловская, ул. Ленина, 15	киоск	да	8/-/1	непродоволь- ственная груп- па товаров	постоянно	
19	станция Павловская, ул. Чкалова, 3	киоск	да	8/-/1	непродоволь- ственная груп- па товаров	постоянно	
20	станция Павловская, ул. Горького, б/н	павильон	да	33/-/1	продоволь- ственная груп- па товаров	постоянно	
21	станция Павловская, ул. Калинина, 159	павильон	да	18/-/1	продоволь- ственная груп- па товаров	постоянно	
22	станция Павловская, ул. Ленина, б /н	павильон	да	20/-/1	непродоволь- ственная груп- па товаров	постоянно	
23	станция Павловская, ул. Юных Ленинцев, б/н	павильон	да	24/-/1	продоволь- ственная груп- па товаров	постоянно	
24	станция Павловская, ул. Калинина, 104	павильон	нет	22/-/1	непродоволь- ственная груп- па товаров	постоянно	
25	станция Павловская, ул. Проезжая, б/н	павильон	да	24/-/1	непродоволь- ственная груп- па товаров	постоянно	
26	станция Павловская, ул. Гладкова, б/н	павильон	да	20/-/1	продоволь- ственная груп- па товаров	постоянно	
27	станция Павловская, ул. Гладкова б/н	павильон	да	24/-/1	непродоволь- ственная груп- па товаров	постоянно	
28	станция Павловская, ул. Ленина, б/н	павильон	да	20/-/1	непродоволь- ственная груп-	постоянно	

					па товаров		
29	станция Павловская, ул. Заречная, 32/2	киоск	нет	15/-/1	продоволь- ственная груп- па товаров	постоянно	
30	станция Павловская, ул. Горького, 212	павильон	нет	18/-/1	непродоволь- ственная груп- па товаров	постоянно	
31	станция Павловская, ул. Ленина, б/н	павильон	да	9/-/1	непродоволь- ственная груп- па товаров	постоянно	
32	станция Павловская, ул. Гладкова, б/н	павильон	нет	9/-/1	непродоволь- ственная груп- па товаров	постоянно	
33	станция Павловская, ул. Горького, б/н	павильон	нет	16/-/1	непродоволь- ственная груп- па товаров	постоянно	
34	станция Павловская, ул. Горького, б/н (оста- новка)	павильон	да	16/-/1	продоволь- ственная груп- па товаров	постоянно	
35	станция Павловская, ул. Горького, 290а	павильон	да	22/-/1	продоволь- ственная груп- па товаров	постоянно	
36	станция Павловская, ул. Промышленная, б/н	павильон	да	50/-/1	продоволь- ственная груп- па товаров	постоянно	
37	станция Павловская, ул. Гладкова б/н	павильон	нет	25/-/1	непродоволь- ственная груп- па товаров	постоянно	
38	станция Павловская, ул. Крупской, 75	павильон	нет	19/-/1	продоволь- ственная груп- па товаров	постоянно	
39	станция Павловская, ул. Ленина-Спартакон-	павильон	нет	24/-/1	продоволь- ственная груп-	постоянно	

	ская б/н				па товаров		
40	станция Павловская, ул. Ленина, 18	павильон	да	36/-/1	непродоволь- ственная груп- па товаров	постоянно	
41	станция Павловская, ул. Советская, б/н	павильон	да	45/-/1	непродоволь- ственная груп- па товаров	постоянно	
42	станция Павловская, ул. Ленина, б/н	павильон	да	32/-/1	непродоволь- ственная груп- па товаров	постоянно	
43	станция Павловская, ул. Советская, 28	павильон	да	18/-/1	продоволь- ственная груп- па товаров	постоянно	
44	станция Павловская, ул. Горького, б/н	павильон	да	35/-/1	непродоволь- ственная груп- па товаров	постоянно	
45	станция Павловская, ул. Горького б/н	павильон	да	16/-/1	непродоволь- ственная груп- па товаров	постоянно	
46	станция Новопетров- ская, ул. Ленина, 25а	павильон	да	80/-/1	продоволь- ственная груп- па товаров	постоянно	
47	станция Новопетров- ская, ул. Калинина, 17а	павильон	да	44/-/1	продоволь- ственная груп- па товаров	постоянно	
48	станция Атаманская, ул. Вокзальная, 26	павильон	да	48/-/1	продоволь- ственная груп- па товаров	постоянно	
49	станция Атаманская, ул. Шевченко, 123а	павильон	да	27/-/1	продоволь- ственная груп- па товаров	постоянно	
50	станция Атаманская, ул. Шевченко, 74а	павильон	да	35/-/1	продоволь- ственная груп-	постоянно	

					па товаров		
51	станция Атаманская, ул. Жлобы, 30	павильон	да	60/-/1	продоволь- ственная груп- па товаров	постоянно	
52	станция Атаманская, ул. Вокзальная, 100	павильон	да	27/-/1	продоволь- ственная груп- па товаров	постоянно	
53	станция Веселая, ул. Ленина, 41	павильон	да	50/-/1	продоволь- ственная груп- па товаров	постоянно	
54	станция Веселая, ул. Октябрьская, 37	киоск	да	41/-/1	продоволь- ственная груп- па товаров	постоянно	
55	хутор Красный, ул. Советская, 319а	киоск	Да	46/-/1	продоволь- ственная груп- па товаров	постоянно	
56	поселок Северный, ул. Юбилейная, 4	киоск	да	31/-/1	непродоволь- ственная груп- па товаров	постоянно	
57	поселок Северный, ул. Юбилейная	павильон	да	400/-/ 5	непродоволь- ственная груп- па товаров	постоянно	
58	поселок Северный, ул. Первомайская, 21	киоск	да	30/-/1	продоволь- ственная груп- па товаров	постоянно	
59	станция Незамаевская, ул. Октябрьская б/н	павильон	да	24/-/1	продоволь- ственная груп- па товаров	постоянно	
60	хутор Новый Урал, ул. Заречная, 40а	павильон	да	44/-/1	смешанный ас- сортимент	постоянно	
61	поселок Южный, ул. Кирова (возле мага- зина №114)	павильон	да	21/-/1	продоволь- ственная груп- па товаров	постоянно	

62	поселок Октябрьский, ул. Победы (напротив отделения почтовой связи) б/н	павильон	да	48/-/1	продоволь- ственная груп- па товаров	постоянно	
63	поселок Октябрьский, ул. Советская (район жилого дома №21)	павильон	да	128/-/2	смешанный ас- сортимент	постоянно	
64	хутор Средний Челбас, ул. Молодежная (рядом с домом 1/1)	павильон	да	81/-/1	продоволь- ственная груп- па товаров	постоянно	
65	хутор Ленинодар, ул. Мира б/н	павильон	да	32/-/1	продоволь- ственная груп- па товаров	постоянно	
66	поселок Набережный, ул. Гагарина б/н	павильон		64/-/-	продоволь- ственная груп- па товаров	постоянно	
67	хутор Бейсужок, ул. Горная б/н	павильон	да	71/-/1	продоволь- ственная груп- па товаров	постоянно	
68	хутор Средний Челбас, ул. Советская, 108	павильон	да	35/-/1	продоволь- ственная груп- па товаров	постоянно	
69	хутор Ленинодар, ул. Ленина б/н	павильон	да	25/-/1	продоволь- ственная груп- па товаров	постоянно	
70	поселок Октябрьский, ул. Советская (рядом с домом №5)	павильон	да	60/-/1	продоволь- ственная груп- па товаров	постоянно	
71	станция Старолеушков- ская, ул. Пионерская, 11а	киоск	да	15/-/1	продоволь- ственная груп- па	постоянно	

72	станция Старолеушковская, ул. Ленина б/н	павильон	да	35/-/1	непродовольственная группа	постоянно	
73	станция Старолеушковская, ул. Украинская б/н	киоск	да	32/-/1	продовольственная группа	постоянно	
74	станция Старолеушковская, ул. Украинская, 48	павильон	да	146/-/2	непродовольственная группа	постоянно	
75	станция Старолеушковская, ул. Кирова, 2а	киоск	да	25/-/1	продовольственная группа	постоянно	
76	станция Старолеушковская, ул. Ленина б/н	павильон	да	130/-/2	непродовольственная группа	постоянно	
77	станция Новолеушковская, ул. Глиняная, 102б	павильон	да	58/-/1	продовольственная группа	постоянно	
78	станция Новолеушковская, ул. Жлобы, б/н	павильон	да	150/-/2	непродовольственная группа	постоянно	
79	станция Новолеушковская, ул. Жлобы, 62б	павильон	да	22/-/1	непродовольственная группа	постоянно	
80	станция Павловская, ул. Советская (перед участком № 71, справа от въезда)	палатка		30/-/-			
81	станция Павловская, ул. Гладкова (напротив дома №16)	павильон		30/-/-			
82	станция Павловская, ул. Спартаковская, 3			24/-/-			

83	станция Веселая, ул. Выскребцева (у входа в кладбище) б/н			41/-/-			
84	станция Павловская, ул. Гладкова б/н	павильон		20/-/-	непродовольств енная группа		

Начальник управления экономики администрации
муниципального образования Павловский район



Н.А. Буглак

Схема размещения объектов нестационарной торговли
на территории станицы Новопетровской

ПРИЛОЖЕНИЕ № 2
к постановлению администрации
муниципального образования
Павловский район
от 19.06.18 № 144



Экспликация

- ① - Нестационарный объект торговли расположенный по адресу станица Новопетровская, улица Ленина, 25а, площадью 80 кв.м.
- ② - Нестационарный объект торговли расположенный по адресу станица Новопетровская, улица Калинина, 17а, площадью 44 кв.м.

Начальник управления
архитектуры и градостроительства
администрации муниципального образования
Павловский район

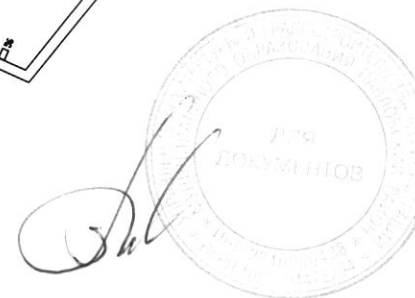

Т.А.Черемискина

Схема размещения объектов нестационарной торговли
на территории хутора Шевченко

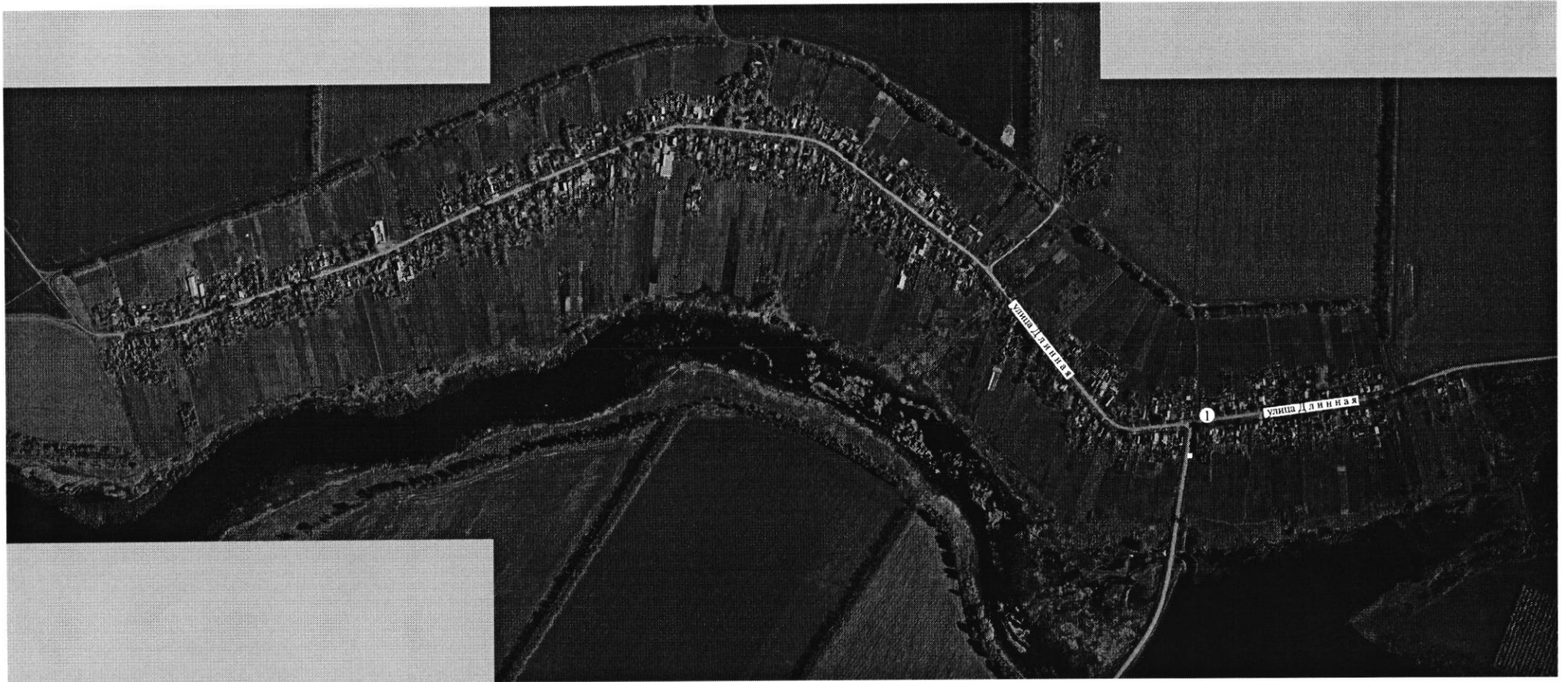

Экспликация

1 - Нестационарный объект торговли расположенный по адресу Хутор Шевченко, улица Длинная, 101А , площадью 23 кв.м.

Начальник управления
архитектуры и градостроительства
администрации муниципального образования
Павловский район

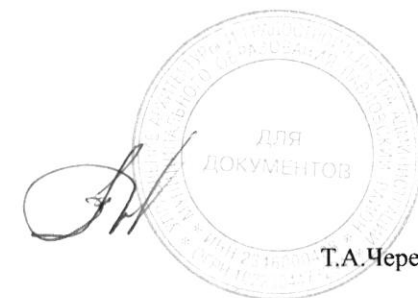

Т.А.Черемискина

Схема размещения объектов нестационарной торговли
на территории станции Веселой

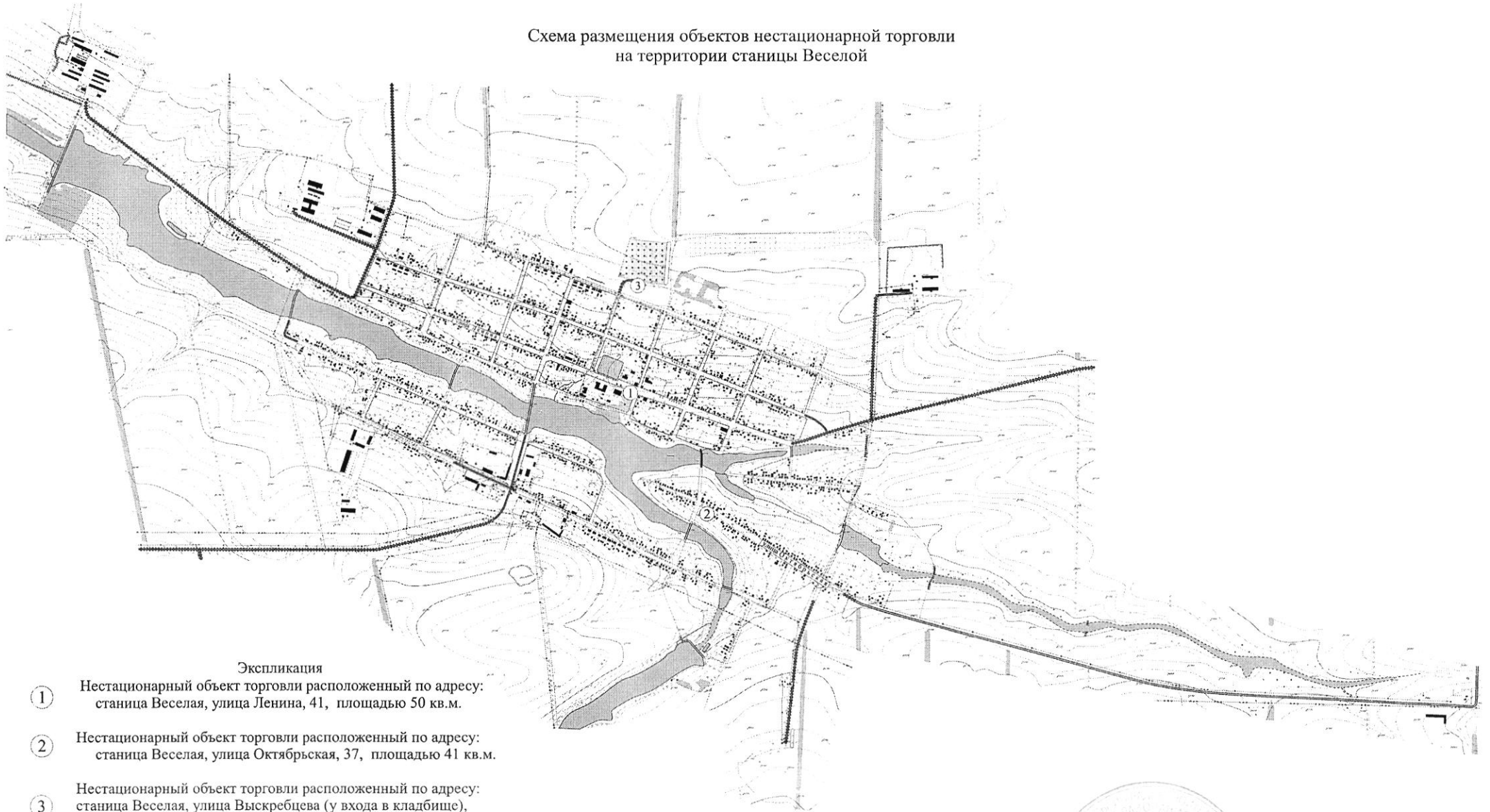

Экспликация

- ① Нестационарный объект торговли расположенный по адресу:
станция Веселая, улица Ленина, 41, площадью 50 кв.м.
- ② Нестационарный объект торговли расположенный по адресу:
станция Веселая, улица Октябрьская, 37, площадью 41 кв.м.
- ③ Нестационарный объект торговли расположенный по адресу:
станция Веселая, улица Выскребцева (у входа в кладбище),
площадью 41 кв.м.

Начальник управления
архитектуры и градостроительства
администрации муниципального образования
Павловский район



Т.А.Черемискина

Схема размещения объектов нестационарной торговли
на территории станции Новолешковской

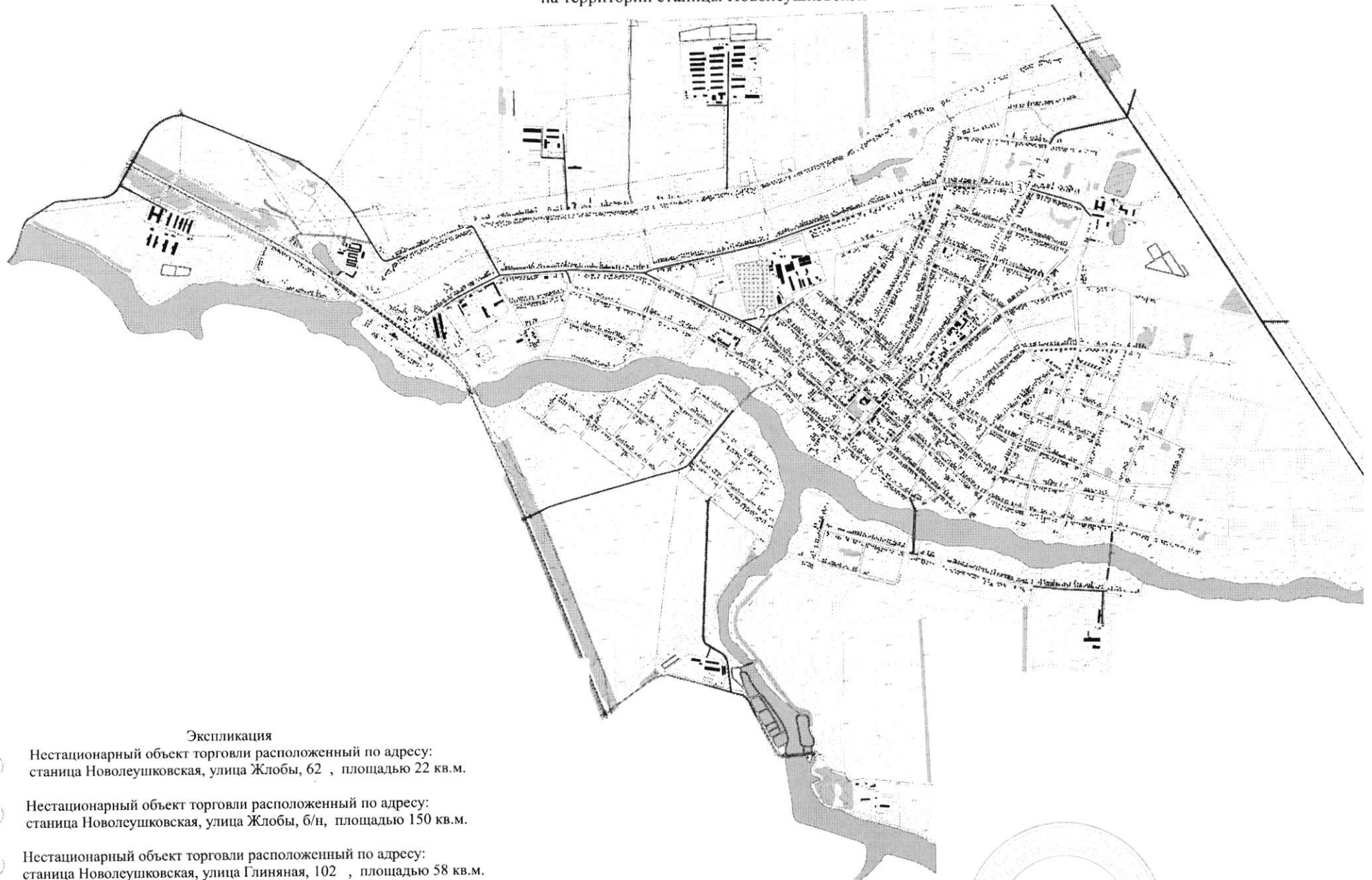

Экспликация

- ① Нестационарный объект торговли расположенный по адресу:
станция Новолешковская, улица Жлобы, 62 , площадью 22 кв.м.
- ② Нестационарный объект торговли расположенный по адресу:
станция Новолешковская, улица Жлобы, б/н, площадью 150 кв.м.
- ③ Нестационарный объект торговли расположенный по адресу:
станция Новолешковская, улица Глиняная, 102 , площадью 58 кв.м.

Начальник управления
архитектуры и градостроительства
администрации муниципального образования
Павловский район



Т.А.Черемискина

Схема размещения объектов нестационарной торговли
на территории станции Атаманской

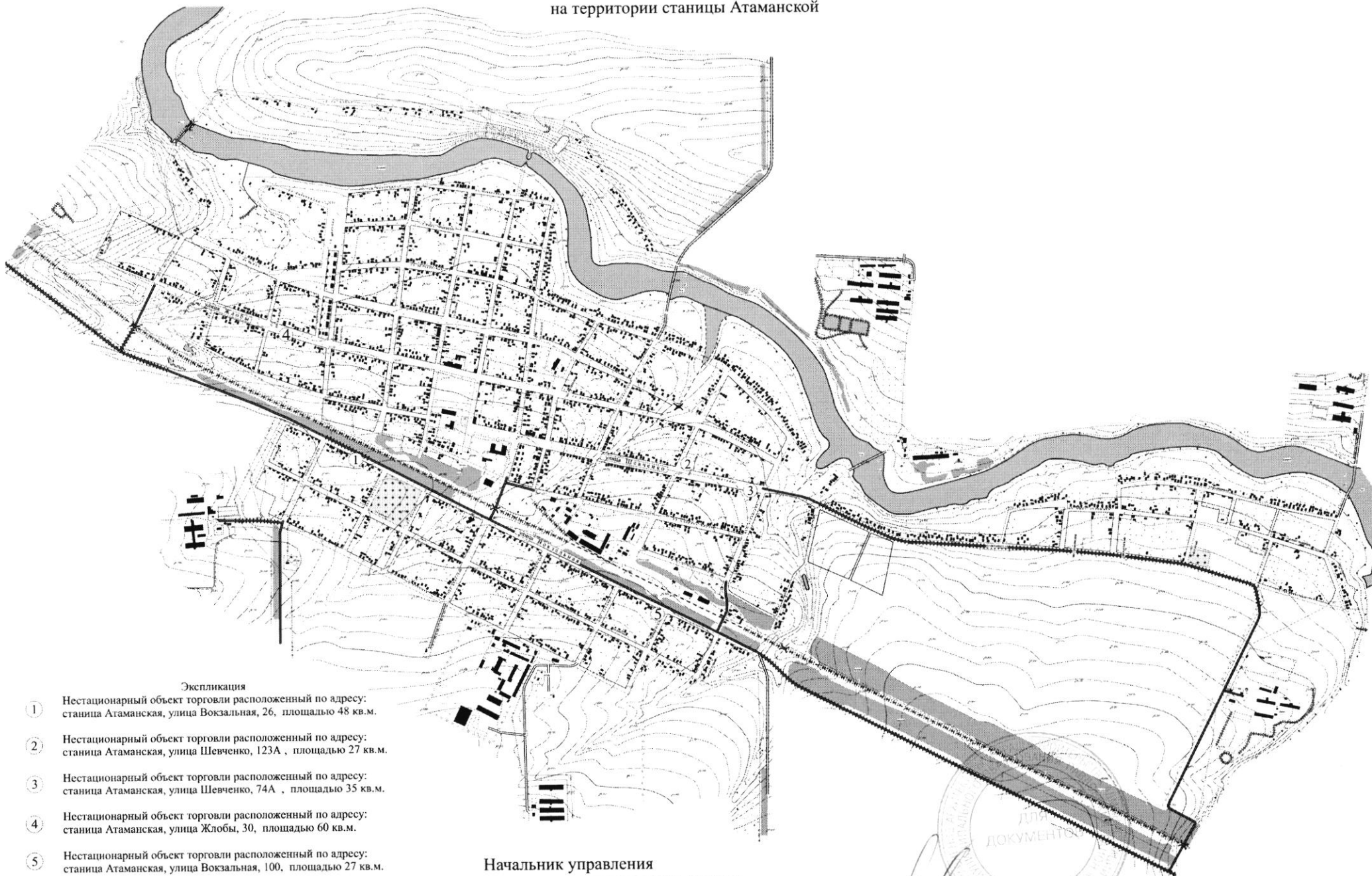

Экспликация

- ① Нестационарный объект торговли расположенный по адресу:
станция Атаманская, улица Вокзальная, 26, площадью 48 кв.м.
- ② Нестационарный объект торговли расположенный по адресу:
станция Атаманская, улица Шевченко, 123А, площадью 27 кв.м.
- ③ Нестационарный объект торговли расположенный по адресу:
станция Атаманская, улица Шевченко, 74А, площадью 35 кв.м.
- ④ Нестационарный объект торговли расположенный по адресу:
станция Атаманская, улица Жлобы, 30, площадью 60 кв.м.
- ⑤ Нестационарный объект торговли расположенный по адресу:
станция Атаманская, улица Вокзальная, 100, площадью 27 кв.м.

Начальник управления
архитектуры и градостроительства
администрации муниципального образования
Павловский район

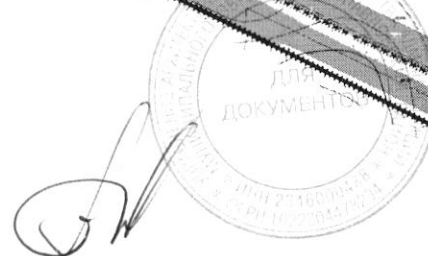

Т.А.Черемискина

Схема размещения объектов нестационарной торговли
на территории станции Незамаевской

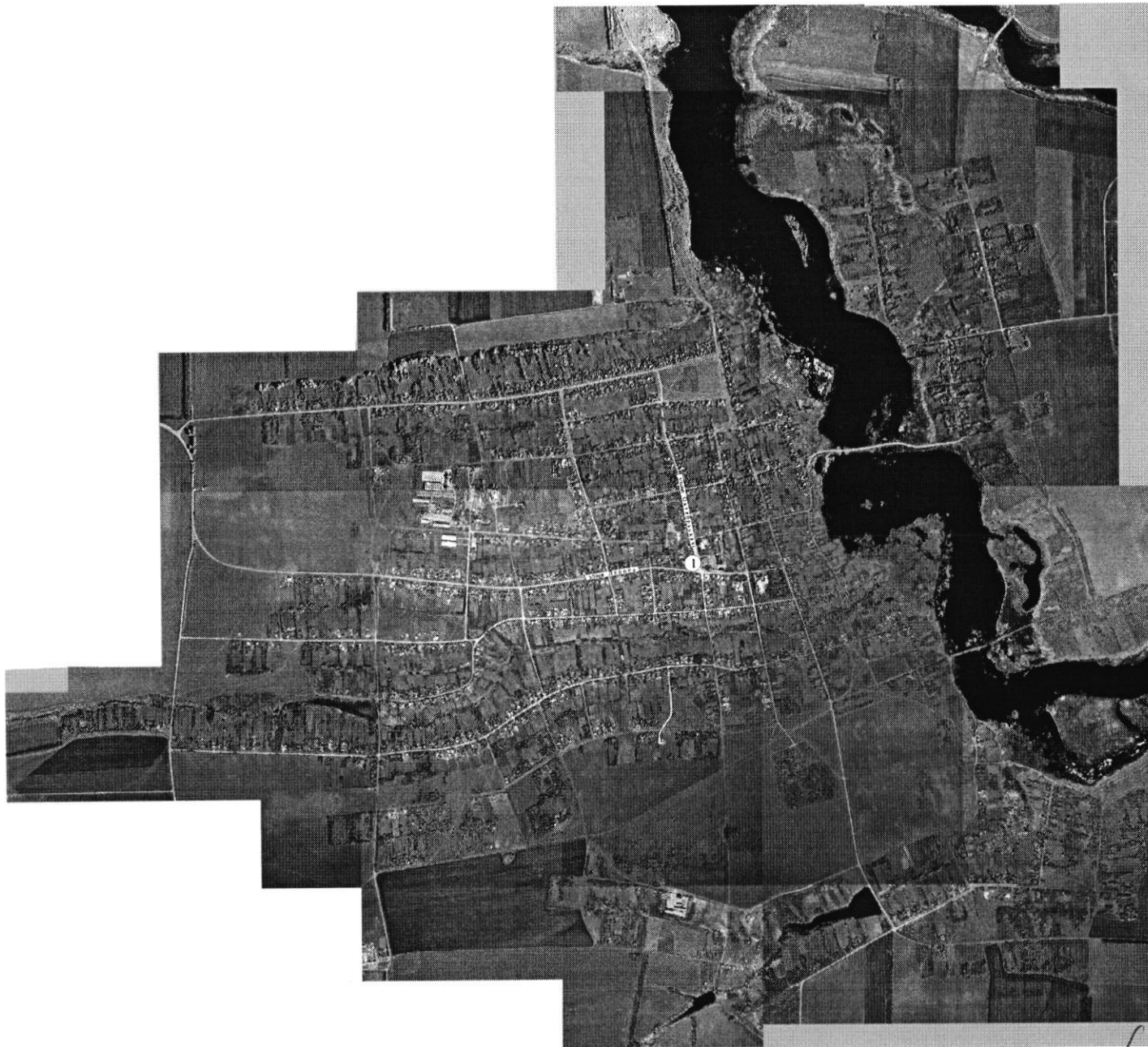

Экспликация
① Нестационарный объект торговли расположенный по адресу:
станция Незамаевская, улица Октябрьская б/н, площадью 24 кв.м.

Начальник управления
архитектуры и градостроительства
администрации муниципального образования
Павловский район



Т.А.Черемискина

Схема размещения объектов нестационарной торговли
на территории хутора Красного

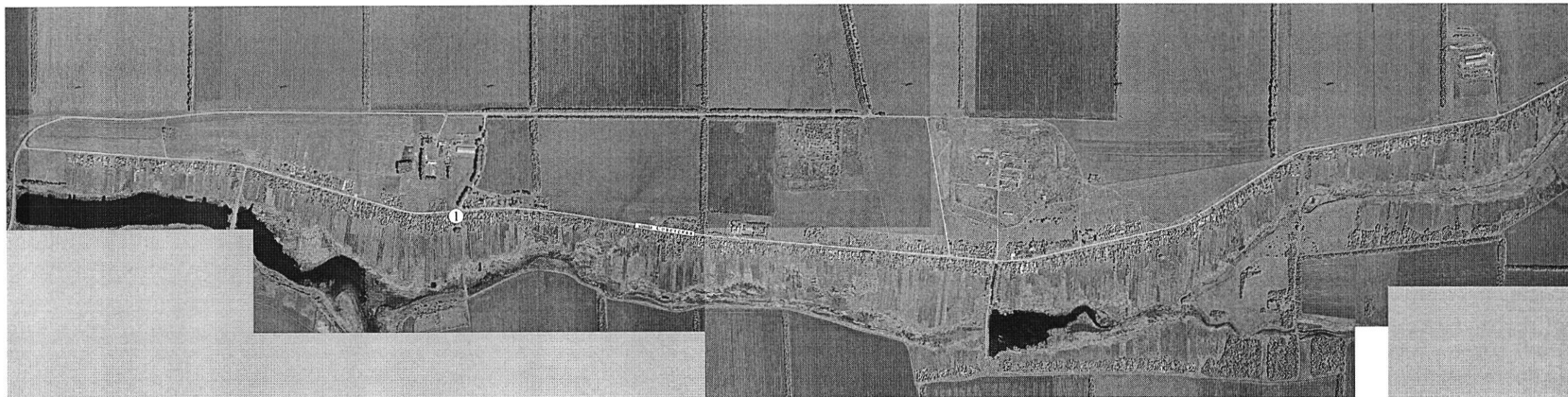

Экспликация
① Нестационарный объект торговли расположенный по адресу: хутор Красный, улица Советская, 319^а, площадью 46 кв.м.

Начальник управления
архитектуры и градостроительства
администрации муниципального образования
Павловский район

A handwritten signature in black ink is written over a circular official stamp. The stamp contains the text "ЛЛЯ ДОКУМЕНТОВ" (FOR DOCUMENTS) in the center and "МУНИЦИПАЛЬНОЕ ОБРАЗОВАНИЕ ПАВЛОВСКИЙ РАЙОН" (MUNICIPALITY OF PAVLOVSKY DISTRICT) around the perimeter.

Т.А.Черемискина

Схема размещения объектов нестационарной торговли
на территории хутора Средний Челбас

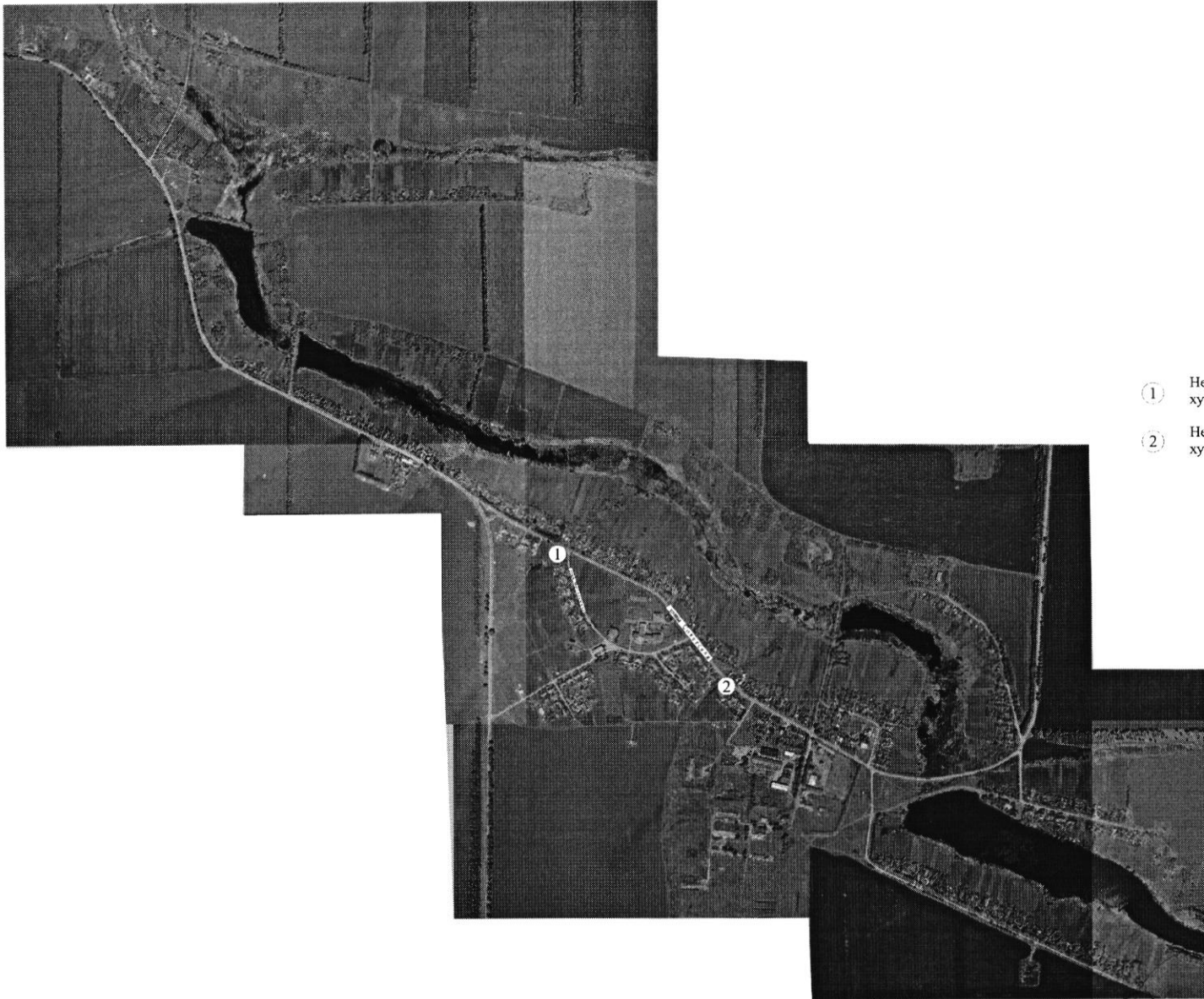

Экспликация

- ① Нестационарный объект торговли расположенный по адресу:
хутор Средний Челбас, улица Молодежная (рядом с домом 1/1), площадью 81 кв.м.
- ② Нестационарный объект торговли расположенный по адресу:
хутор Средний Челбас, улица Советская, 108, площадью 35 кв.м.

Начальник управления
архитектуры и градостроительства
администрации муниципального образования
Павловский район



Т.А.Черемискина

Экспликация

- 1 - Нестационарный объект торговли расположенный по адресу ст.Павловская, ул.и/ли Горького и Алевская, ориентировочной площадью 6 кв.м.;
- 2 - Нестационарный объект торговли расположенный по адресу ст.Павловская, ул. Железнодорожная (рядом с ж/д вокзалом), ориентировочной площадью 6 кв.м.;
- 3 - Нестационарный объект торговли расположенный по адресу ст.Павловская, ул. Ленина, 11, ориентировочной площадью 6 кв.м.;
- 4 - Нестационарный объект торговли расположенный по адресу ст.Павловская, ул. Советская, 75, ориентировочной площадью 21 кв.м.;
- 5 - Нестационарный объект торговли расположенный по адресу ст.Павловская, ул. Митгайская, (на противоположной стороне от микрорайона "Танк") ориентировочной площадью 6 кв.м.;
- 6 - Нестационарный объект торговли расположенный по адресу ст.Павловская, ул.Ленина, (в районе дома №15), площадью 8 кв.м.;
- 7 - Нестационарный объект торговли расположенный по адресу ст.Павловская, ул.Проекти-Короткая, (возле магазина "Мастер"), площадью 18 кв.м.;
- 8 - Нестационарный объект торговли расположенный по адресу ст.Павловская, ул.Ленина, вилка в районе элеватора, площадью 8 кв.м.;
- 9 - Нестационарный объект торговли расположенный по адресу ст.Павловская, ул.Проекти-Короткая, (возле магазина "Мастер"), площадью 8 кв.м.;
- 10 - Нестационарный объект торговли расположенный по адресу ст.Павловская, ул.Сиротковская, 3 (вблизи дома культуры ОАО ПЗ "За мир и труд"), площадью 6 кв.м.;
- 11 - Нестационарный объект торговли расположенный по адресу ст.Павловская, ул.Ленина, б/н, площадью 21 кв.м.;
- 12 - Нестационарный объект торговли расположенный по адресу ст.Павловская, ул.Горького, 294, площадью 8 кв.м.;
- 13 - Нестационарный объект торговли расположенный по адресу ст.Павловская, ул.Советская, 44, площадью 8 кв.м.;
- 14 - Нестационарный объект торговли расположенный по адресу ст.Павловская, б/н, площадью 8 кв.м.;
- 15 - Нестационарный объект торговли расположенный по адресу ст.Павловская, ул.Гладкова, 21, площадью 8 кв.м.;
- 16 - Нестационарный объект торговли расположенный по адресу ст.Павловская, ул.Ленина, 15, площадью 8 кв.м.;
- 17 - Нестационарный объект торговли расположенный по адресу ст.Павловская, ул.Чылова, 3, площадью 8 кв.м.;
- 18 - Нестационарный объект торговли расположенный по адресу ст.Павловская, ул.Горького, б/н, площадью 33 кв.м.;
- 19 - Нестационарный объект торговли расположенный по адресу ст.Павловская, ул.Калинина, 159, площадью 18 кв.м.;
- 20 - Нестационарный объект торговли расположенный по адресу ст.Павловская, ул.Ленина, б/н, площадью 20 кв.м.;
- 21 - Нестационарный объект торговли расположенный по адресу ст.Павловская, ул.Юных Ленинцев, б/н, площадью 24 кв.м.;
- 22 - Нестационарный объект торговли расположенный по адресу ст.Павловская, ул.Калина, 104, площадью 22 кв.м.;
- 23 - Нестационарный объект торговли расположенный по адресу ст.Павловская, ул.Проекти-б/н, площадью 24 кв.м.;
- 24 - Нестационарный объект торговли расположенный по адресу ст.Павловская, ул.Гладкова, б/н, площадью 24 кв.м.;
- 25 - Нестационарный объект торговли расположенный по адресу ст.Павловская, ул.Ленина, б/н, площадью 20 кв.м.;
- 26 - Нестационарный объект торговли расположенный по адресу ст.Павловская, ул.Заречная, 32/2, площадью 15 кв.м.;
- 27 - Нестационарный объект торговли расположенный по адресу ст.Павловская, ул.Горького, 212, площадью 18 кв.м.;
- 28 - Нестационарный объект торговли расположенный по адресу ст.Павловская, ул.Ленина, б/н, площадью 9 кв.м.;
- 29 - Нестационарный объект торговли расположенный по адресу ст.Павловская, ул.Гладкова, б/н, площадью 16 кв.м.;
- 30 - Нестационарный объект торговли расположенный по адресу ст.Павловская, ул.Горького, 290а, площадью 22 кв.м.;
- 31 - Нестационарный объект торговли расположенный по адресу ст.Павловская, ул.Промышленная, б/н, площадью 50 кв.м.;
- 32 - Нестационарный объект торговли расположенный по адресу ст.Павловская, ул.Гладкова, площадью 25 кв.м.;
- 33 - Нестационарный объект торговли расположенный по адресу ст.Павловская, ул.Крутицкий, 75, площадью 19 кв.м.;
- 34 - Нестационарный объект торговли расположенный по адресу ст.Павловская, ул.Ленина-Староковская, площадью 24 кв.м.;
- 35 - Нестационарный объект торговли расположенный по адресу ст.Павловская, ул.Ленина, 18, площадью 36 кв.м.;
- 36 - Нестационарный объект торговли расположенный по адресу ст.Павловская, ул.Советская, б/н, площадью 45 кв.м.;
- 37 - Нестационарный объект торговли расположенный по адресу ст.Павловская, ул.Ленина, б/н, площадью 32 кв.м.;
- 38 - Нестационарный объект торговли расположенный по адресу ст.Павловская, ул.Советская, 28, площадью 18 кв.м.;
- 39 - Нестационарный объект торговли расположенный по адресу ст.Павловская, ул.Горького, б/н, площадью 35 кв.м.;
- 40 - Нестационарный объект торговли расположенный по адресу ст.Павловская, ул.Горького, площадью 16 кв.м.;
- 41 - Нестационарный объект торговли расположенный по адресу ст.Павловская, ул.Советская (перед участком №71, справа от вилки), площадью 30 кв.м.;
- 42 - Нестационарный объект торговли расположенный по адресу ст.Павловская, ул.Гладкова, (напротив дома №16), площадью 30 кв.м.;
- 43 - Нестационарный объект торговли расположенный по адресу ст.Павловская, ул.Сиротковская, 3, площадью 24 кв.м.;
- 44 - Нестационарный объект торговли расположенный по адресу ст.Павловская, ул.Гладкова, напротив многоквартирного жилого дома №16, площадью 20 кв.м.

Схема размещения объектов нестационарной торговли на территории станции Павловской

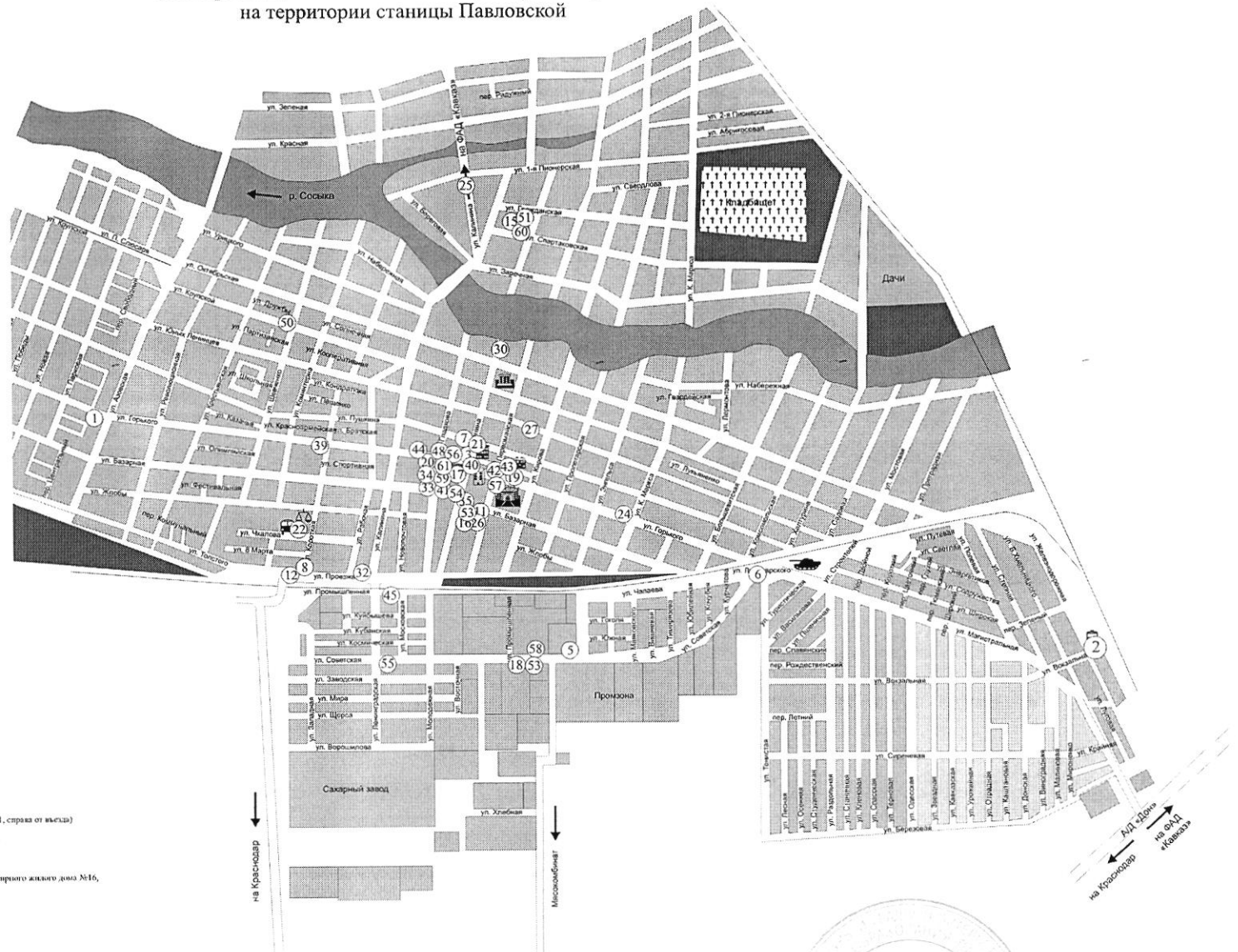

Начальник управления
архитектуры и градостроительства
администрации муниципального образования
Павловский район



Т.А.Черемискина

Схема размещения объектов нестационарной торговли
на территории поселка Набережного



Экспликация

- ① Нестационарный объект торговли расположенный по адресу: поселок Набережный, улица Гагарина, площадью 64 кв.м.

Начальник управления
архитектуры и градостроительства
администрации муниципального образования
Павловский район

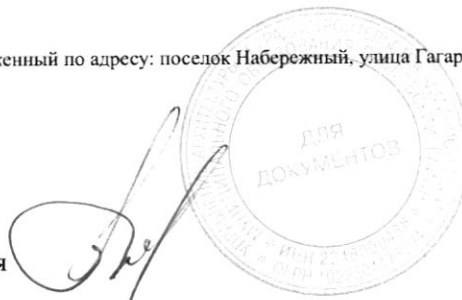

Т.А.Черемискина

Схема размещения объектов нестационарной торговли
на территории поселка Южного



Экспликация

- ① Нестационарный объект торговли расположенный по адресу: поселок Южный, улица Кирова (возле магазина №114), площадью 21 кв.м

Начальник управления
архитектуры и градостроительства
администрации муниципального образования
Павловский район

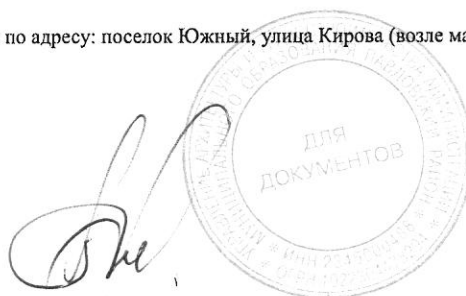

Т.А.Черемискина

Схема размещения объектов нестационарной торговли
на территории хутора Ленинодар

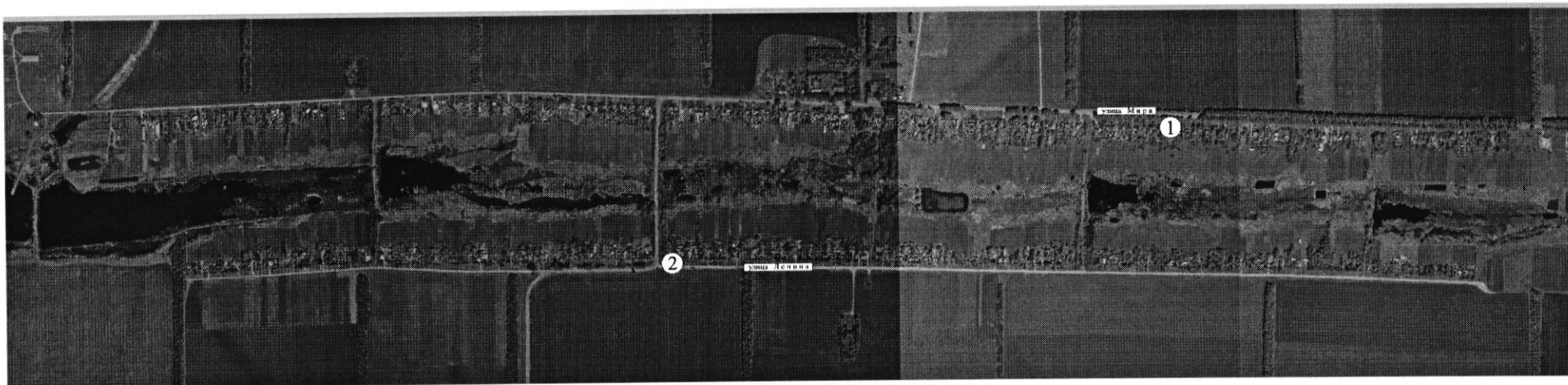

Экспликация

- ① Нестационарный объект торговли расположенный по адресу:
хутор Ленинодар, улица Мира, площадью 32 кв.м.
- ② Нестационарный объект торговли расположенный по адресу:
хутор Ленинодар, улица Ленина, площадью 25 кв.м.

Начальник управления
архитектуры и градостроительства
администрации муниципального образования
Павловский район



Т.А.Черемискина

Схема размещения объектов нестационарной торговли
на территории хутора Бейсужек



Экспликация

- ① Нестационарный объект торговли расположенный по адресу:
хутор Бейсужек, улица Горная, площадью 71 кв.м.

Начальник управления
архитектуры и градостроительства
администрации муниципального образования
Павловский район

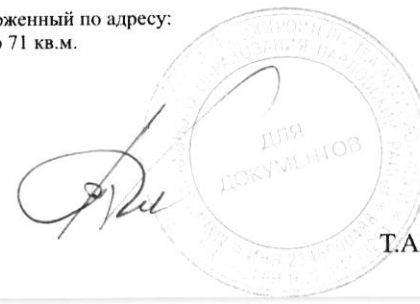

Т.А. Черемискина

Схема размещения объектов нестационарной торговли
на территории хутора Новый Урал



Экспликация
① Нестационарный объект торговли расположенный по адресу:
хутор Новый Урал, улица Заречная, 40А площадью 44 кв.м.

Начальник управления
архитектуры и градостроительства
администрации муниципального образования
Павловский район



Т.А.Черемискина

Схема размещения объектов нестационарной торговли
на территории станции Старолеушковской



Экспликация

- ① Нестационарный объект торговли расположенный по адресу:
станция Старолеушковская, улица Пионерская, 11А, площадью 15 кв.м.
- ② Нестационарный объект торговли расположенный по адресу:
станция Старолеушковская, улица Ленина, площадью 35 кв.м.
- ③ Нестационарный объект торговли расположенный по адресу:
станция Старолеушковская, улица Украинская, площадью 32 кв.м.
- ④ Нестационарный объект торговли расположенный по адресу:
станция Старолеушковская, улица Украинская, 48, площадью 146 кв.м.
- ⑤ Нестационарный объект торговли расположенный по адресу:
станция Старолеушковская, улица Кирова, 2А, площадью 25 кв.м.
- ⑥ Нестационарный объект торговли расположенный по адресу:
станция Старолеушковская, улица Ленина, площадью 130 кв.м.

Начальник управления
архитектуры и градостроительства
администрации муниципального образования
Павловский район



Т.А.Черемискина

Схема размещения объектов нестационарной торговли
на территории поселка Северного



Экспликация

- ① Нестационарный объект торговли расположенный по адресу: поселок Северный, улица Юбилейная, 4, площадью 31 кв.м.
- ② Нестационарный объект торговли расположенный по адресу: поселок Северный, улица Юбилейная, площадью 400 кв.м.
- ③ Нестационарный объект торговли расположенный по адресу: поселок Северный, улица Первомайская, 21, площадью 30 кв.м.

Начальник управления
архитектуры и градостроительства
администрации муниципального образования
Павловский район



Т.А.Черемискина

Схема размещения объектов нестационарной торговли
на территории поселка Октябрьского



Экспликация

- ① Нестационарный объект торговли расположенный по адресу:
поселок Октябрьский, улица Советская, (рядом с домом №5), площадью 60 кв.м.
- ② Нестационарный объект торговли расположенный по адресу:
поселок Октябрьский, улица Советская, (рядом с домом №21), площадью 128 кв.м.
- ③ Нестационарный объект торговли расположенный по адресу:
поселок Октябрьский, (напротив отделения почтовой связи) улица Победы, площадью 48 кв.м.

Начальник управления
архитектуры и градостроительства
администрации муниципального образования
Павловский район

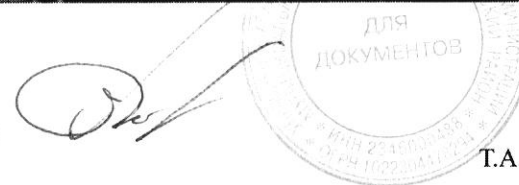

Т.А. Черемискина