

**Муниципальное бюджетное дошкольное образовательное учреждение
детский сад №12 «Алёнушка» посёлка Псебай
муниципального образования Мостовский район**

**Методическая разработка
«Сборник авторских музыкальных произведений
для старших дошкольников»**

Пос. Псебай, 2020

Пояснительная записка

В настоящее время в связи с общей гуманизацией воспитания и образования проблема развития музыкальных способностей приобретает все большее значение, поскольку усилия педагогов и психологов направлены на воспитание успешной личности, максимально реализующей свой потенциал. Для успешного решения данной проблемы большое значение, в том числе, имеет развитие музыкальных способностей, а также детской активности и самостоятельности.

Актуальность:

Развитие музыкально – творческих способностей детей – одна из наиболее актуальных современных задач музыкального развития ребенка, но современная рок и поп музыка, неэтичность на экранах, телевидение – все это закладывает неверные эталоны и понятия о музыке как искусстве, оказывающем отрицательные эмоциональные стороны психики детей. Дошкольники копируют красиво поющих и танцующих звезд, не используя свой природный музыкальный дар, что становится решающим в становлении творческого развития ребенка, его личности.

В процессе развития ребёнка изменяется и интерпретация музыки ребёнком: от бедных, единичных, сугубо конкретных её характеристик в младшем дошкольном возрасте к ярким, развёрнутым, богатым – в старшем. Чтобы открыть перед ним дверь в этот мир, надо развивать у него музыкальный слух, эмоциональную восприимчивость и отзывчивость на музыку.

Например песня «Звёздный слон» - эта колыбельная по музыкальному образу и поэтическому тексту близка детям. В ней привлекает особая прозрачность и свежесть музыкального языка, красота мелодии и те выразительные средства музыки, благодаря которым это настроение создаётся: ласковая мелодия, негромкая звучность, спокойный, неторопливый темп. Песня «Про кошку» требует точного соблюдения всех авторских ремарок, благодаря которому создаётся характер произведения.

здесь в аккомпанементе прослушивается лёгкий мотив джаза. Песни: «Почему?», «Моя фантазия» - яркие, радостные, понятные и доступные по тематике, которые возбуждают в детях самое доброе и хорошее. Песня «Рождественский гимн» - красивая «хрустальная» и одновременно торжественная, требует работу над динамическими оттенками, звуковедением и дыханием. На новогоднем утреннике является хорошей кульминационной песней.

Таким образом данный авторский нотный материал разнообразен по тематике, интересен и доступен для детей дошкольного возраста. Одним из факторов, качественно обогащающих интерпретацию музыки и музыкальное восприятие в целом, является ориентация детей на мелодию и интонацию.

Материал разработан с учетом продолжения работы над совершенствованием певческих навыков, влияющих на выразительность пения у детей. Развивает у дошкольников слуховой самоконтроль, умение вслушиваться в своё пение и прислушиваться к пению «соседа». Дает возможность упражнять певческое дыхание ребёнка, работать над звуком, ритмом, музыкальными оттенками.

Эти произведения так же можно использовать в пении без инструментального сопровождения (а капелла), что успешно развивает слух ребёнка, формирует потребность петь самостоятельно.

Методическая разработка предназначена для детей старшего дошкольного возраста. Оно даёт возможность сделать учебный процесс интересным, ярким, разнообразным и эффективным. У детей расширяется кругозор, происходит обогащение музыкальными впечатлениями.

Целью методического пособия является: развитие музыкальности детей, способности эмоционально воспринимать музыку через решение следующих задач:

- передавать в пении характер песни (ласковый, весёлый, энергичный, озорной, лёгкий и т.д.);
- чисто интонировать интервалы;

- петь согласованно и выразительно, вовремя вступать в хоре.
Интересный репертуар обеспечивают успешное овладение детьми просодических компонентов речи (атака голосом, темп, ритм, интонация);
- формирует эмоциональную отзывчивость на музыку;
- развивать внутренние психические процессы: творческое воображение, фантазию.
- воспринимать и передавать в пении, основные средства выразительности музыкальных произведений.

Данное методическое пособие рекомендовано музыкальным руководителям дошкольных учреждений.

Звездный слон

Умеренно. Не затягивая

Но - чью тем - лой сош - выи го - луб на - вер - но

Вь - жу в не - бе зве - здный мне ми - га - ет

слон, ка - ча - я в такт го - ло - вой На - вер - но

слад - кий ви - дит сон

1

2

Ночью темной сонный
 Город замер,
 Вижу в небе звездный
 Мне мигает слон,
 Качая в такт головой
 Наверно сладкий видит сон.

Я давно хочу
 Подняться в небо
 Улетая в сказку,
 К звездам, где мой слон
 Качает в такт головой.
 Наверно сладкий видит сон.

Сны, виденья все
 Исчезнут утром.
 День начну, но будет
 Жить во мне мой слон.
 Качая в такт головой,
 И видеть мой прошедший сон.
 Мой звездный слон
 Качает в такт головой
 И видит мой прошедший сон.
 Мой слон.
 Мой сон.

Волшебный друг

Оживленно. Ритмично

Da - le - ko, da - le - ko za - go - ra - mi

дом сто - ит, а вок - руг лес с ку - ста - ми.

В нем жи - вет ста - рый гном О - чень муз - ыый

Вол - шеб - ный мой друг.

Припев

Ста - рый дом, ста - рый дом и лес вок - руг

The second system is labeled "Припев" (Chorus). It features a vocal line and piano accompaniment. The lyrics are "Ста - рый дом, ста - рый дом и лес вок - руг". The piano accompaniment includes chords and melodic lines in both hands.

Муд - рый гном, муд - рый гном вол - шеб - ный друг.

The third system continues the musical score with a vocal line and piano accompaniment. The lyrics are "Муд - рый гном, муд - рый гном вол - шеб - ный друг." with a long dash under "вол" and "шеб - ный" connected to "друг".

Рас-ска - жи, рас - ска - жи мне ска - зку гном.

Про лес рас - ска - жи.

Для повторения

Про лес рас - ска - жи.

Для окончания

Пре лес рас-ска -

Пре лес рас-ска -

Пре лес рас-ска -

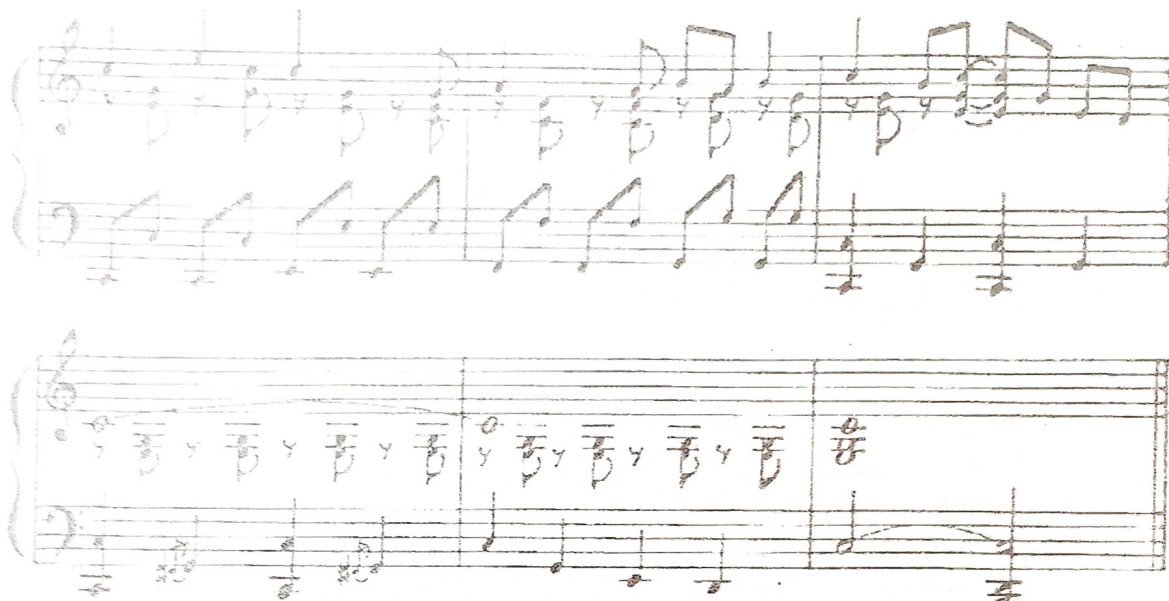

Далеко, далеко
За горами
Дом стоит, и вокруг
Лес с кустами.
В нем живет старый гном
Очень мудрый.
Волшебный мой друг.

Припев:

Старый дом, старый дом
И лес вокруг.
Мудрый гном, мудрый гном
Волшебный друг.
Расскажи, расскажи
Мне сказку гном.
Про лес расскажи.
Про лес расскажи.

Я приду и за стол
Вместе сядем.
Чай поьем с сахарком
И расскажем
Как живется с тобой
Нам в разлуке.
Волшебный мой друг.

Припев:

Мягкой гилью придет
Ночь к закату.
И зажгутся огни -
Звезды лампады.
Я усну крепким сном
И быть может
В сказку попаду сам.

Припев.

ПРО КОШКУ

Подвижно. Игриво

Под лу - на - ми гляд - ка - я шерсть бле - стит.

Э - то ко - шка и ве - рить ей мо - жно,

ис, друзь - я, на - до быть о - сто - ро - жней.

Посмотрите, кто на окне сидит,
Под лучами гладкая шерсть блестит,
Это кошка и верить ей можно,
Но, друзья, надо быть осторожней.

Припев:

Все вместе про кошку
Мы песню споем,
Она вместе с солнцем
Покинет ваш дом,
А утром неслышно
Вернется чуть свет,
У каждой у кошки
Есть свой секрет от людей.

Кто вас тронет мягкой лапкой вслед?
Кто вам нежный свой пропоет куплет?
Это кошка и верить ей можно,
Но, друзья, надо быть осторожней.

Припев.

В час, когда к нам в дом постучит печаль
Грустно как-то и как-то немного жаль.
Это просто, милая кошка,
Нам тебя не хватает немножко.

Припев.

Моя фантазия

Весело

Ви - жу боль - шу - ю Аб - ду-бу, ду-бу-ду, фа - ю

Мо - жет и праа - да, а мо - жет и нет

Э - ту тра - ву съест о - на на о - бед - бед -

Му-жет и вет! Мо-жет в

Для повторения

да, съест ко - ро - ва од - на!

Для повторения

Для окончания

и - ом от -

Э - то фан - та - зия про - сто мо - я!

Вижу корову
 Аб-ду-бу, ду-бу-ду, фа-ю.
 Вижу большую.
 Аб-ду-бу, ду-бу-ду, фа-ю.
 Может и правда, а может и нет
 Эту траву съест она на обед-бед-бед.
 Может и нет!
 Может и да, съест корова одна!

Вижу синицу.
 Аб-д-бу, ду-бу-ду, фа-ю
 Веселую птицу.
 Аб-ду-бу, ду-бу-ду, фа-ю
 Что-то щебечет мне с ветки в ответ.
 Может поет, а быть может и нет, нет, нет.
 Может и да!
 Мне не понять этой песни слова.

Вижу верблюда.
 Аб-ду-бу, ду-бу-ду, фа-ю
 Вижу с горбами.
 Аб-ду-бу, ду-бу-ду, фа-ю
 Может жует он, а может и нет.
 Лучше закончим на этом кушет-лет-лет.
 Может и нет!
 Может и два у верблюда горба!

Смотрим налево.
 Аб-ду-бу, ду-бу-ду, фа-ю.
 Смотрим направо.
 Аб-ду-бу, ду-бу-ду, фа-ю
 Спросите может, а может и нет:
 "В чем тут загадка, в чем тут секрет-рет-рет?"
 Бовсе и нет!
 Бовсе и нет тут загадки друзья-я-я.
 Это моя!
 Это фантазия просто моя!

ПОЧЕМУ?

Ливо. С юмором

Вы - ше па - пы с ма-мой в со-гни ты - сяч раз.

Толь - ко я о - дин, по - че - му,

The second system continues the musical score. It features a vocal line and piano accompaniment. The lyrics are written below the vocal line. The piano accompaniment continues with chords and melodic lines.

стать вы-со-ким не мо - гу?

The third system concludes the musical score. It features a vocal line and piano accompaniment. The lyrics are written below the vocal line. The piano accompaniment continues with chords and melodic lines. A first ending bracket is visible at the end of the system.

Припев

Музыкальный фрагмент, состоящий из вокальной партии (верхняя линия) и фортепианного сопровождения (нижняя линия). Вокальная партия начинается с ноты G4, за которой следуют ноты A4, B4, C5, B4, A4, G4. Фортепианное сопровождение включает аккорды и мелодические линии в правой и левой руках.

Да - вай - ге во - эму - тим - ся!

Музыкальный фрагмент, состоящий из вокальной партии (верхняя линия) и фортепианного сопровождения (нижняя линия). Вокальная партия начинается с ноты G4, за которой следуют ноты A4, B4, C5, B4, A4, G4. Фортепианное сопровождение включает аккорды и мелодические линии в правой и левой руках.

Мы с этим не сог - лас - ны! И бы - ще

Музыкальный фрагмент, состоящий из вокальной партии (верхняя линия) и фортепианного сопровождения (нижняя линия). Вокальная партия начинается с ноты G4, за которой следуют ноты A4, B4, C5, B4, A4, G4. Фортепианное сопровождение включает аккорды и мелодические линии в правой и левой руках.

стать мы смо - жем. И па - па с ма - мой

Для повторения

го - же

Для окончания

го - же Да - вай - те во - зму - ты-ся!

This system concludes the piece. The vocal line ends with the lyrics 'го - же Да - вай - те во - зму - ты-ся!'. The piano accompaniment includes chord symbols such as D, D7, and F#m.

Мы с вами не согласны! И стать дилем -

не сможем. И гласная - мой

...

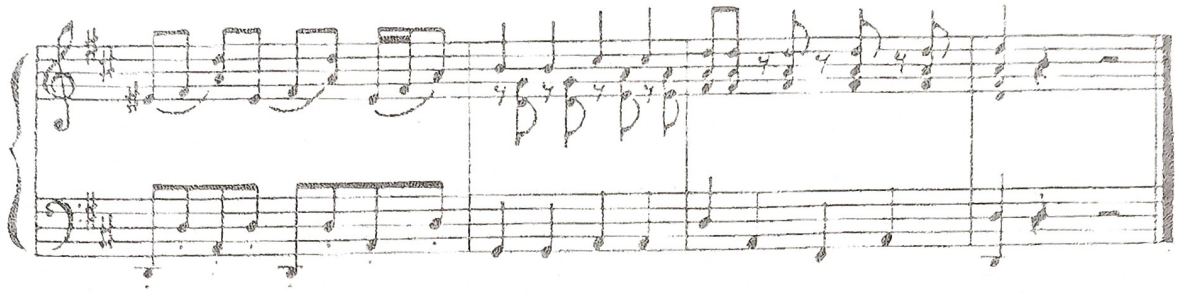

Почему высокий такой жираф?
Выше папы с мамой в сотни тысяч раз.
Только я один, почему,
Стать высоким не могу?
Только я один, почему,
Стать высоким не могу?

Припев:

Давайте возмутимся!
Мы с этим не согласны!
И выше стать мы сможем.
И папа с мамой тоже.

Почему тяжелый такой медведь?
Может очень громко он на вас реветь.
Только я один, почему,
Стать тяжелым не могу?
Только я один, почему,
Стать тяжелым не могу?

Припев:

Давайте возмутимся!
Мы с этим не согласны!
Стать тяжелее сможем.
И папа с мамой тоже.

Длинный почему такой удав?
Видел в книжке я его не раз.
Только я один, почему,
Стать длиннее не могу?
Только я один, почему,
Стать длиннее не могу?

Припев:

Давайте возмутимся!
Мы с этим не согласны!
И стать длиннее сможем.
И папа с мамой тоже.