

Муниципальное бюджетное учреждение
«Центр развития образования»
 муниципального образования
 Новокубанский район
 (МБУ «ЦРО» МО Новокубанский район)
 352240, Краснодарский край,
 г.Новокубанск, ул.Первомайская, 134
 тел.: (86195) 3-24-61 тел./ф.: (86195) 3-01-73
 cro@nk.kubannet.ru

Руководителю
 общеобразовательного
 учреждения

от 05.02.2024 № 118
 на № _____ от _____

О проведении диагностических работ по функциональной грамотности

Муниципальное бюджетное учреждение «Центр развития образования» муниципального образования Новокубанский район на основании письма министерства образования, науки и молодежной политики Краснодарского края от 30 октября 2023 года № 47-01-13-21036/23, писем МБУ «Центр развития образования» от 20 октября 2023 года № 1172 и 30 октября 2023 года № 1220 и отчётов информирует о том, что с 7 ноября по 20 декабря 2023 года обучающихся 8-х и 9-х классов всех общеобразовательных организаций муниципального образования Новокубанский район приняли участие в диагностических работах по функциональной грамотности (далее ДР по ФГ).

ДР по ФГ проводились на платформе «Российская электронная школа» (далее - РЭШ) по следующим направлениям:

Класс	7-18 ноября 2023 года	20 ноября – 9 декабря 2023 года	11 – 26 декабря 2023 года
8 класс	Читательская грамотность	Математическая грамотность	Естественнонаучная грамотность
9 класс	Математическая грамотностью	Естественнонаучная грамотность	Читательская грамотность

В проведении мероприятий приняли участие обучающиеся 8-х классов:

уровень сформированности читательской грамотности											
	Всего работ	Недостаточ ный		Низкий		Средний		Повышенн ый		Высокий	
Район	810	103	12,72 %	235	29,0 1%	147	18,15 %	127	15,68 %	198	24,44 %
уровень сформированности математической грамотности											
Район	482	33	6,84 %	75	15,5 6%	95	19,71 %	141	29,25 %	138	28,63 %
Уровень сформированности естественно-научной грамотности											
Район	615	76	12,36 %	83	13,4 9%	174	28,29 %	150	24,39 %	132	21,46 %

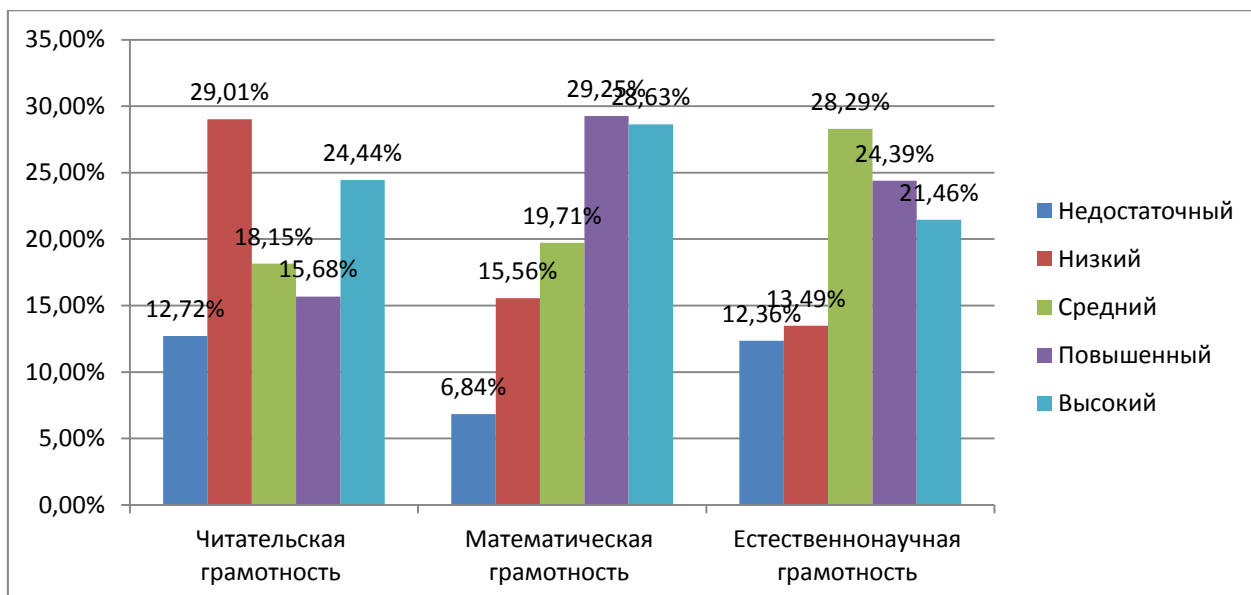

В проведении мероприятий приняли участие обучающиеся 9-х классов:

уровень сформированности читательской грамотности											
Район	Всего работ	Недостаточный		Низкий		Средний		Повышенный		Высокий	
		Числ.	Процент	Числ.	Процент	Числ.	Процент	Числ.	Процент	Числ.	Процент
Район	542	38	7,01%	84	15,50%	50	9,22%	172	31,73%	198	36,53%
уровень сформированности математической грамотности											
Район	1 002	65	6,48%	136	13,57%	253	25,24%	290	28,94%	258	25,74%
Уровень сформированности естественно-научной грамотности											
Район	416	48	11,53%	79	18,99%	131	31,49%	64	15,38%	94	22,60%

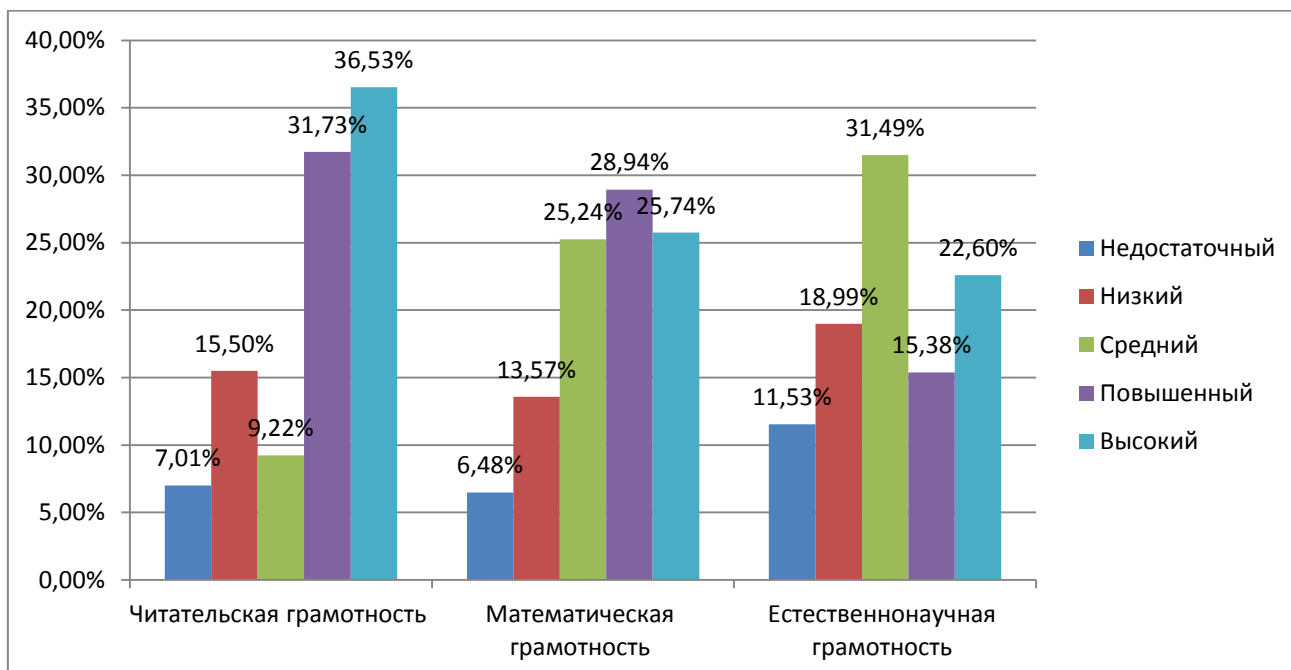

В целом результаты участия обучающихся 8-9-х классов представлены в диаграмме:

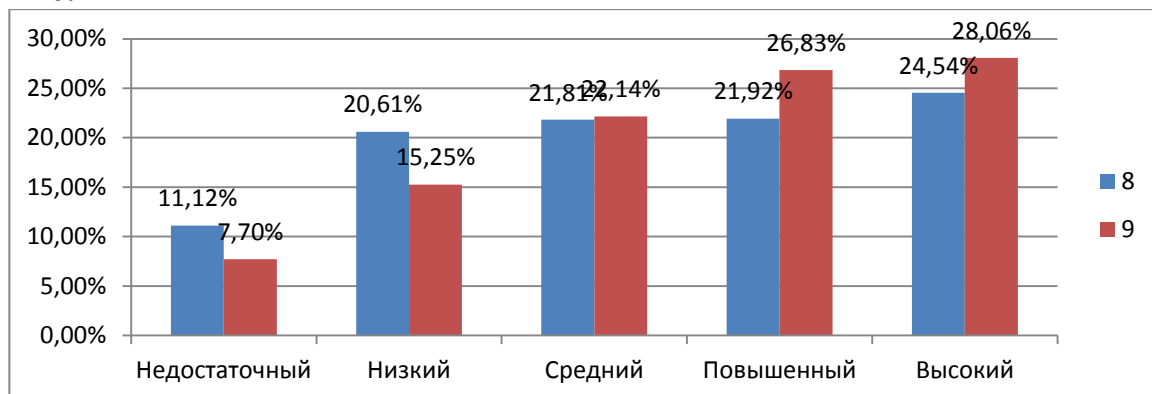

Таким образом, в рамках проведения ДР по ФГ было создано 3867 диагностических работ по читательской, математической и естественнонаучной грамотности для обучающихся 8-9х классов. В целом обучающиеся 8,9-х показали достаточно высокий уровень сформированной проверяемых компетенций (24,41% повышенный уровень, 26,32% - высокий уровень сформированной), средний уровень сформированности показали 17,89% участников, низкий – 17,89%, а недостаточный – 9,39%.

Объективно обучающиеся 9-х классов справились с заданиями лучше, чем восьмиклассники, что связано с большим объёмом внеурочной деятельности по функциональной грамотности и подготовкой выпускников к сдаче ГИА, в том числе по выборным предметам (химия, биология, физика, география).

Уровень сформированной функциональной грамотности обучавшимися 8-9-х классов представлен в диаграмме:

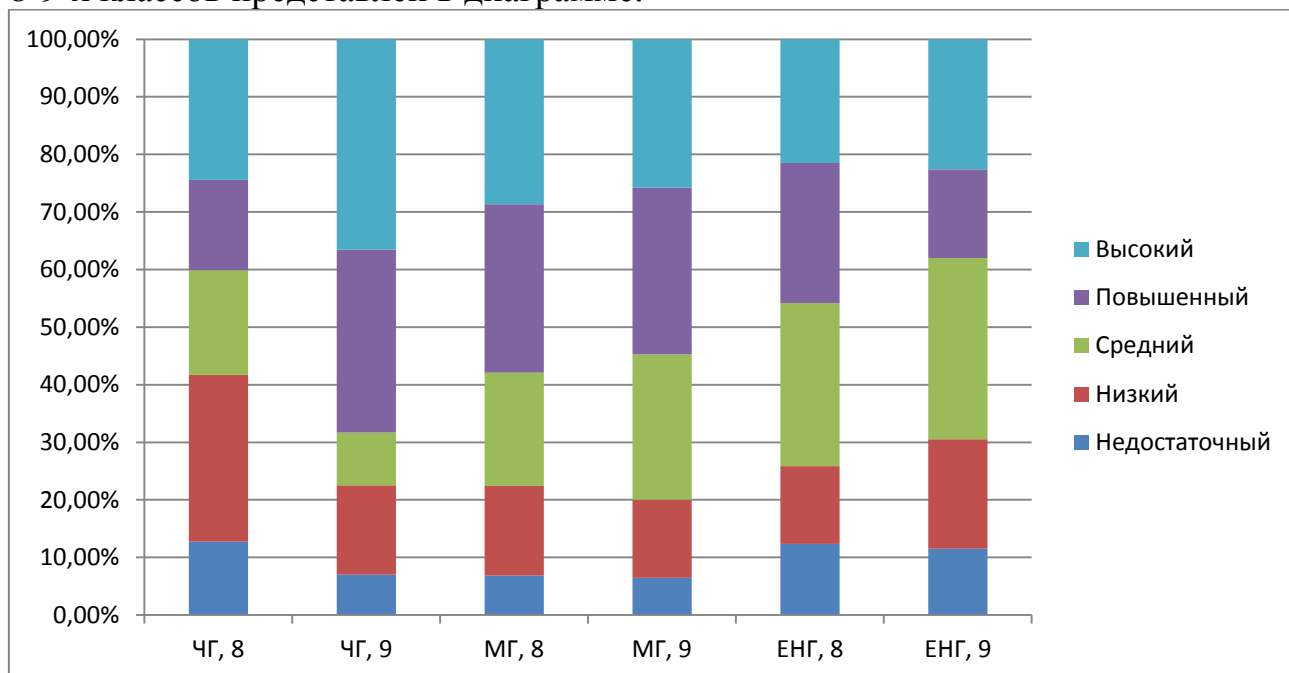

Таким образом, хуже всего результаты диагностической работы по читательской грамотности в 8-х классах и естественнонаучной грамотности в 9-х, наиболее качественные результаты показали выпускники 9-х классов

по читательской грамотности.

Результативность участия в ДР по ФГ по школам представлены в таблицах (приложение).

Руководителям образовательных учреждений необходимо:

1) довести до сведения всех заинтересованных лиц данную информацию;

2) изучить результаты участия образовательных организаций в ДР по ФГ (приложение), провести подробный анализ результативности участия обучающихся 8-9-х классов;

3) рекомендовать педагогам в дальнейшем использовать платформу РЭШ и другие материалы для активизации работы по формированию функциональной грамотности обучающихся.

Директор МБУ «ЦРО»

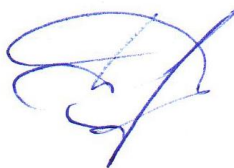

С.В. Давыденко

Попова Зоя Михайловна
8 (905) 472-99-20

Отчет
о проведении диагностических работ по функциональной грамотности для обучающихся 8-9-х классов
образовательных организаций муниципального образования Новокубанский район
с 7 ноября по 26 декабря 2023 года

Читательская грамотность

О О	уровень сформированности читательской грамотности 8 класс											уровень сформированности читательской грамотности 9 класс										
	Рабо т	Недостаточны		Низкий		Средний		Повышенны		Высокий		рабо т	Недостаточн ый		Низкий		Средний		Повышенны		Высокий	
1	82	4	4,88%	11	13,41%	10	12,20 %	21	25,61 %	36	43,90 %	81	2	4,47%	5	6,17%	7	8,64%	32	39,51 %	35	43,21 %
2	48	10	20,83 %	27	56,25%	7	14,58 %	3	6,25%	1	2,08%											
3	66	14	21,21 %	26	39,39%	5	7,58%	8	12,12 %	13	19,70 %	60	5	8,33%	1	28,33 %	6	10,00 %	16	26,67 %	16	26,67 %
4	55	7	12,73 %	18	32,73%	7	12,73 %	16	29,09 %	7	12,73 %											
5	61	12	19,67 %	30	49,18%	12	19,67 %	7	11,48 %	-	-	49	1	2,04%	5	10,20 %	6	12,24 %	31	63,26 %	6	12,24 %
6	27	3	11,11 %	13	48,15%	7	25,93 %	4	14,81 %	-	-	20	1	5,00%	7	35,00 %	5	25,00 %	7	35,00 %	-	-
7	7	1	14,29 %	6	85,71%	-	-	-	-	-	-	22	12	54,54 %	9	40,90 %	1	4,54%	-	-	-	-
8	111	1	0,90%	11	9,91%	17	15,32 %	26	23,42 %	56	50,45 %	60	-	-	4	6,67%	-	-	20	33,33 %	36	60,00 %
9	33	1	3,03%	1	3,03%	8	24,24 %	18	54,55 %	5	15,15 %	-	-	-	-	-	-	-	-	-	-	-
10	43	11	25,58 %	19	44,19%	8	18,60 %	1	2,33%	4	9,30%	28	1	3,57%	1	42,86 %	5	17,86 %	9	32,14 %	1	3,57%
11	17	-	-	14	82,35%	2	11,76 %	1	5,88%	-	-	29	-	-	2	-	3	-	5	-	19	-
12	13	5	38,46	6	46,15%	2	15,38	-	-	-	-	13	7	53,84	5	38,46	-	-	1	7,69%	-	-

			%				%							%		%							
13	33	-	-	5	15,15%	28	84,85%	-	-	-	-	-	-	-	-	-	-	-	-	-	-	-	-
14	9	1	11,11%	-	-	5	55,56%	3	33,33%	-	-	9	1	11,11%	4	44,44%	3	33,33%	1	11,11%	-	-	-
15	38	15	39,47%	11	28,95%	6	15,79%	4	10,53%	2	5,26%	20	5	25,00%	6	30,00%	-	-	4	20,00%	5	25,00%	25,00%
16	13	3	23,08%	3	23,08%	2	15,38%	2	15,38%	3	23,08%	30	-	-	-	-	-	2	6,67%	28	93,33%	93,33%	
17	17	-	-	-	-	2	11,76%	5	29,41%	10	58,82%	14	-	-	-	1	7,14%	11	78,57%	2	14,28%	14,28%	
18																							
19	1			1	100,00%							4	2	50,00%	2	50,00%	-	-					
20	нет											5	-	-	-	-		3	60,00%	2	40,00%	40,00%	
21	6	-	-	-	-	3	50,00%	1	16,67%	2	33,33%	5	-	-	-	4	80,00%	1	20,00%	-	-	-	
22	5	3	60,00%	2	40,00%	-	-	-	-	-	-	-	-	-	-	-	-	-	-	-	-	-	-
23	50	1	2,00%	1	2,00%	2	4,00%	2	4,00%	44	88,00%	52	-	-	-	-	-	12	23,07%	40	76,92%	76,92%	
24	6	-	-	3	50,00%	2	33,33%	1	16,67%	-	-	5	1	20,00%	3	60,00%	-	-	1	20,00%	-	-	-
25	12	-	-	6	50,00%	6	50,00%	-	-	-	-	8	-	-	1	12,50%	7	87,50%	-	-	-	-	-
26	5	-	-	2	40,00%	3	60,00%	-	-	-	-	-	-	-	-	-	-	-	-	-	-	-	-
27	8	-	-	8	100,00%	-	-	-	-	-	-	-	-	-	-	-	-	-	-	-	-	-	-
28	14	2	14,29%	9	64,29%	3	21,43%	-	-	-	-	11	-	-	2	18,18%	1	9,09%	3	27,27%	5	45,45%	45,45%
30	11	-	-	-	-	-	-	2	18,18%	9	81,82%	15	-	-	-	-	-	13	86,67%	2	13,33%	13,33%	13,33%
31	9	1	11,11%	-	-	-	-	2	22,22%	6	66,67%	-	-	-	-	-	-	-	-	-	-	-	-
32	10	8	80,00%	2	20,00%	-	-	-	-	-	-	2	-	-	-	1	50,00%	-	-	1	50,00%	50,00%	50,00%
HP	810	103	12,72%	235	29,01%	147	18,15%	127	15,68%	198	24,44%	542	38	7,01%	84	15,50%	50	9,22%	172	31,73%	198	36,53%	36,53%

19	2	1	50,00 %	1	50,00 %	-	-	-	-	-	-	1	1	100,00 %	-	-	-	-	-	-	-	-
20	нет											5	-	-	-	-	4	80,00 %	1	20,00%	-	-
21												10	1	10,00%	3	30,00 %	3	30,00 %	3	30,00%	-	-
22												8	-	-	3	37,50 %	1	12,50 %	3	37,50%	1	12,50 %
23	65	1	1,54%	3	4,62%	1	16,92 %	27	41,54 %	23	35,38%	55	-	-	11	20,00 %	33	60,00 %	5	9,09%	6	10,91 %
24	5	-	-	2	40,00 %	-	-	1	20,00 %	2	40,00%	7	-	-	-	-	-	-	7	100,00 %	-	-
25	12	2	16,67 %	1	8,33%	1	8,33%	8	66,67 %			20	2	10,00%	1	5,00%	8	40,00 %	9	45,00%	-	-
26	4	-	-	-	-	1	25,00 %	3	75,00 %	-	-	6	4	66,67%	1	16,67 %	-	-	1	16,67%	-	-
27												19	-	-	2	10,53 %	4	21,05 %	9	47,37%	4	21,05 %
28	16	3	18,75 %	5	31,25 %	1	6,25%	1	6,25%	6	37,50%	10	2	20,00%	1	10,00 %	-	-	1	10,00%	6	60,00 %
30	11					2	18,18 %	6	54,54 %	3	27,27%	25	-	-	-	-	12	48,00 %	10	40,00%	3	12,00 %
31												17	1	5,88%	10	58,82 %	5	29,41 %	1	5,88%	-	-
32	10	5	50,00 %	1	10,00 %	2	20,00 %	2	20,00 %	-	-	7	1	14,29%	4	57,14 %	2	28,57 %	-	-	-	-
И Р	482	33	6,84 %	7 5	15,56 %	9 5	19,71 %	141	29,25 %	13 8	28,63 %	1 002	65	6,48%	13 6	13,57 %	25 3	25,24 %	29 0	28,94 %	25 8	25,74 %

Естественнонаучная грамотность

	Уровень сформированности естественно-научной грамотности, 8 класс											Уровень сформированности естественно-научной грамотности, 9 класс										
	Работ	Недостаточный	Низкий		Средний		Повышенный		Высокий		Работ	Недостаточный	Низкий		Средний		Повышенный		Высокий			
1	-	-	-	-	-	-	-	-	-	-	82	8	9,76 %	17	20,73 %	20	24,39 %	19	23,17 %	18	21,95 %	
2																						
3	67	9	13,43 %	15	22,38 %	18	26,86 %	18	26,86 %	7	10,44 %											
4																						
5		-		-		-		-		-												
6	20	5	25,00 %	3	15,00 %	5	25,00 %	7	35,00 %	-												
7	15	9	60,00 %	1	6,67 %	4	26,67 %	1	6,67 %	-		9	2	22,22 %	3	33,33 %	4	44,44 %	-	-	-	-
8	88	3	3,41 %	6	6,81 %	19	21,59 %	16	18,18 %	44	50,00 %	60	-	-	-	-	-	5	8,33 %	55	91,67 %	
9	47	10	21,28 %	16	34,04 %	18	38,29 %	3	6,38 %	-		41	3	7,32 %	9	21,95 %	20	48,78 %	7	17,07 %	2	4,88 %
10	49	-		3	6,12 %	14	28,57 %	18	36,73 %	14	28,57 %	35	6	17,14 %	19	54,29 %	6	17,14 %	4	11,43 %	-	-
11	26	-		-		8	30,77 %	13	50,00 %	5	19,20 %	23	-	-	1	4,35 %	14	60,87 %	8	34,78 %	-	-
12	17	-		6	35,29 %	10	58,82 %	1	5,88 %	-		18	7	38,89 %	7	38,89 %	4	22,22 %	-	-	-	-
13	22	1	4,54 %	1	4,54 %	2	9,09 %	7	31,81 %	11	50,00 %											
14	12	2	16,67 %	3	25,00 %	2	16,67 %	5	41,67 %	-		7	-	-	1	14,29 %	3	42,86 %	3	42,86 %	-	-
15	20	6	30,00 %	5	25,00 %	4	20,00 %	1	5,00 %	4	20,00 %	15	4	26,67 %	5	33,33 %	6	40,00 %	-	-	-	-
16	53	8	15,09 %	6	11,32 %	23	43,39 %	11	20,75 %	5	9,43 %	38	5	13,16 %	7	18,42 %	9	23,68 %	6	15,79 %	11	28,95 %
17	25	-		4	16,00 %	9	36,00 %	11	44,00 %	1	4,00 %	13			4	30,77 %	6	46,15 %	2	15,38 %	1	7,69 %
18																						
19	2	-		-		2	100,00 %	-		-		2	1	50,00 %	-	-	1	50,00 %	-	-	-	-

20	нет	-	-	-	-	-	-	-	-	-	5	-	-	-	-	3	60,00 %	-	-	2	40,00 %	
21	-	-	-	-	-	-	-	-	-	-	-	-	-	-	-	-	-	-	-	-	-	
22	5	3	60,00 %	1	20,00 %	-	1	20,00 %	-	-	4	-	-	1	25,00 %	1	25,00 %	1	25,00 %	1	25,00 %	
23	72	-	-	1	-	7	-	26	-	38	52,78 %	-	-	-	-	-	-	-	-	-	-	
24	6	1	16,67 %	3	50,00 %	2	33,33 %	-	-	-	3	-	-	-	-	3	100,0 0%	-	-	-	-	
25	12	1	8,33 %	4	33,33 %	6	50,00 %	1	8,33 %	-	8	-	-	-	-	8	100,0 0%	-	-	-	-	
26	5	-	-	-	-	4	80,00 %	1	20,00 %	-	-	-	-	-	-	-	-	-	-	-	-	
27	5	-	-	1	20,00 %	4	80,00 %	-	-	-	7	-	-	4	57,10 %	3	42,85 %	-	-	-	-	
28	11	10	90,90 %	1	9,09 %	-	-	-	-	-	11	3	27,27 %	-	-	4	36,36 %	3	27,27 %	1	9,09 %	
30	11	-	-	-	-	8	72,73 %	3	27,27 %	-	15	1	6,67 %	-	-	11	73,33 %	3	20,00 %	-	-	
31	17	8	47,05 %	1	5,88 %	2	11,76 %	3	17,65 %	3	17,65 %	17	8	47,06 %	1	5,88 %	2	11,76 %	3	17,65 %	3	17,65 %
32	8	-	-	2	25,00 %	3	37,50 %	3	37,50 %	-	3	-	-	-	-	3	100,0 0%	-	-	-	-	
НР	615	76	12,36 %	83	13,49 %	174	28,29 %	150	24,39 %	132	21,46 %	416	48	11,53 %	79	18,99 %	131	31,49 %	64	15,38 %	94	22,60 %
Кр ай	51 197	10 847	21,19 %	10 660	20,82 %	14 739	28,79 %	10 907	21,30 %	4 044	7,90 %	48 946	10 439	21,33 %	11 654	23,81 %	12 806	26,16 %	6 880	14,06 %	7 167	14,64 %

Красным цветом отмечены школы, не участвующие в ДР по ФГ или проводившие их в сроки, не соответствующие установленным и не предоставившие отчёты о их проведении на уровне муниципалитета. Желтым цветом отмечены школы, проводившие ДР по ФГ в сроки, не соответствующие срокам проведения, но представившие отчёты на уровне муниципалитета.

Директор МБУ «ЦРО»

С.В. Давыденко