Обязательно надевай средства защиты:
-шлем;
-наколенники;
-налокотники.
В темноте используй свето-возвращающие элементы на одежде и велосипеде!
Обозначь себя! Установи на велосипед фонарь и катафоты.
Перед катанием убедись, что нет неисправностей!

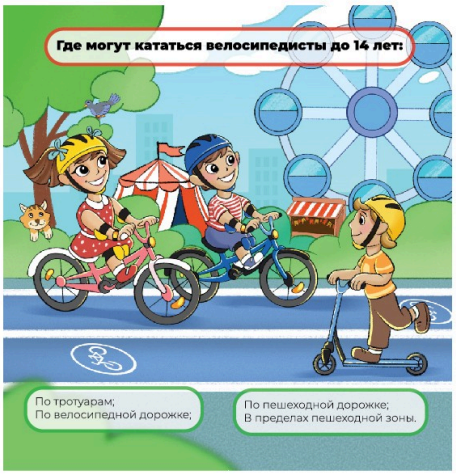
Где могут кататься велосипедисты до 14 лет:
По тротуарам;
По велосипедной дорожке;
По пешеходной дорожке;
В пределах пешеходной зоны.

ХЛЕБ
Переходить дорогу можно только пешком, спешившись с велосипеда, и только на зеленый сигнал светофора!

Не катайтесь по лужам, песку и мокрому асфальту, объезжайте ямы!

Соблюдай правила безопасной езды!
Не отвлекайся на телефон
Нельзя управлять велосипедом в наушниках
Крепко держи руль двумя руками
Не перевози груз, мешающий управлению
Нельзя управлять велосипедом не держась за руль

Не мешай движению пешеходов!
Не мешай движению пешеходов, катайся вдали от дороги и многолюдных мест!
Будь осторожен, ведь ты водитель! Пропусти пешеходов, если ты мешаешь их движению!