

«СОГЛАСОВАНО»

Начальник структурного
подразделения МКУ
«ЦОДОО г. Челябинска» по
Ленинскому району

Г.Б. Толстова
«05» 08 2022 г.



«УТВЕРЖДАЮ»

Заведующий МБДОУ
«ДС № 125 г. Челябинска»

Г.А. Черемшанцева
«05» 08 2022 г.



«СОГЛАСОВАНО»

ВРИО начальника ГИБДД УМВД
России по городу Челябинску
Полковник полиции

А.В. Гайде
«15» 08 2022 г.

ПАСПОРТ

дорожной безопасности

Муниципального бюджетного дошкольного

образовательного учреждения

«Детский сад № 125 г. Челябинска»

Общие сведения

Наименование ДОУ: *Муниципальное бюджетное дошкольное образовательное учреждение «Детский сад № 125 г. Челябинска»*

Тип ОУ: *дошкольное образовательное учреждение*

Юридический адрес ДОУ: *454135, город Челябинск, улица Копейское шоссе, дом 47 а*

Фактический адрес ДОУ: *454 135, город Челябинск, улица Копейское шоссе, дом 47 а*

Руководитель ДОУ: *заведующий - Черемшанцева Галина Александровна, телефон 253-50-45*

Заместитель заведующего по воспитательно-методической работе: *Сурикова Светлана Викторовна, телефон 253-72-24*

Старший воспитатель: *Загитова Делия Габдинуровна, телефон 253-72-24*

Ответственный МБДОУ «ДС № 125 г. Челябинска» за организацию работы по профилактике ДДТТ:

социальный педагог Лучкина Елена Валерьевна, телефон 253-72-24

Ответственные работники муниципального органа образования:

главный специалист отдела организационно-аналитического обеспечения СП МКУ «ЦОДОО г. Челябинска» по Ленинскому району: Гафурова Юлия Владимировна, телефон 727-94-77

Ответственные от Госавтоинспекции:

инспектор отделения пропаганды БДД ОГИБДД УМВД России по г. Челябинску капитан полиции Юрин Андрей Александрович, телефон 728-60-65

Руководитель или ответственный работник дорожно-эксплуатационной организации, осуществляющий содержание УДС –

директор МБУ «Эвис» Егоров Александр Владимирович, телефон 727-47-00, телефон диспетчера 727-46-26

Руководитель или ответственный работник дорожно-эксплуатационной организации, осуществляющей содержание ТСОДД –

*генеральный директор АО «СМЭУ» Беляшов Игорь Владиславович,
телефон 727-15-18*

Ответственный за мероприятия по профилактике ДДТТ:
*социальный педагог МБДОУ «ДС № 125 г. Челябинска» Лучкина Елена
Валерьевна,
телефон 253-72-24.*

Количество воспитанников: 313 человек

Наличие уголка по БДД: имеется, расположен на первом этаже и во всех группах.

Наличие кабинета по БДД: выделено место во всех группах для уголков безопасности.

Наличие автогородка (площадки) по БДД: имеется учебно-тренировочный перекрёсток на территории ДОУ.

Наличие автобуса в ОО – нет.

Режим работы ДОУ:

рабочие дни – с 07.00 до 19.00; нерабочие дни – суббота, воскресенье,
праздничные дни

Телефоны оперативных служб:

Экстренные службы		
	<i>Вызов с мобильного телефона</i>	<i>Вызов с городского телефона</i>
Единый номер пожарных и спасателей	101	01
Полиция	102	02
Скорая помощь	103	03
Аварийная газовая служба	104	04

«Дежурная часть» УМВД России по г. Челябинску, телефоны:
267-77-07, 267-77-04 (г. Челябинск, ул. Васенко, 65а)

«Дежурная часть» ГИБДД УМВД России по г. Челябинску, телефон:
728-60-10, (г. Челябинск, ул. Гончаренко, 99)

Содержание

1. План-схема района расположения МБДОУ «ДС № 125 г. Челябинска» пути движения транспортных средств и детей (воспитанников)
2. Пути движения транспортных средств к местам разгрузки/погрузки и рекомендуемые безопасные пути передвижения детей по территории МБДОУ «ДС № 125 г. Челябинска»
3. Схема организации дорожного движения в непосредственной близости от образовательного учреждения с размещением соответствующих технических средств, маршруты движения родителей с воспитанниками и расположение парковочных мест

1. План-схема района расположения МБДОУ «ДС № 125 г. Челябинска» пути движения транспортных средств и детей (воспитанников)

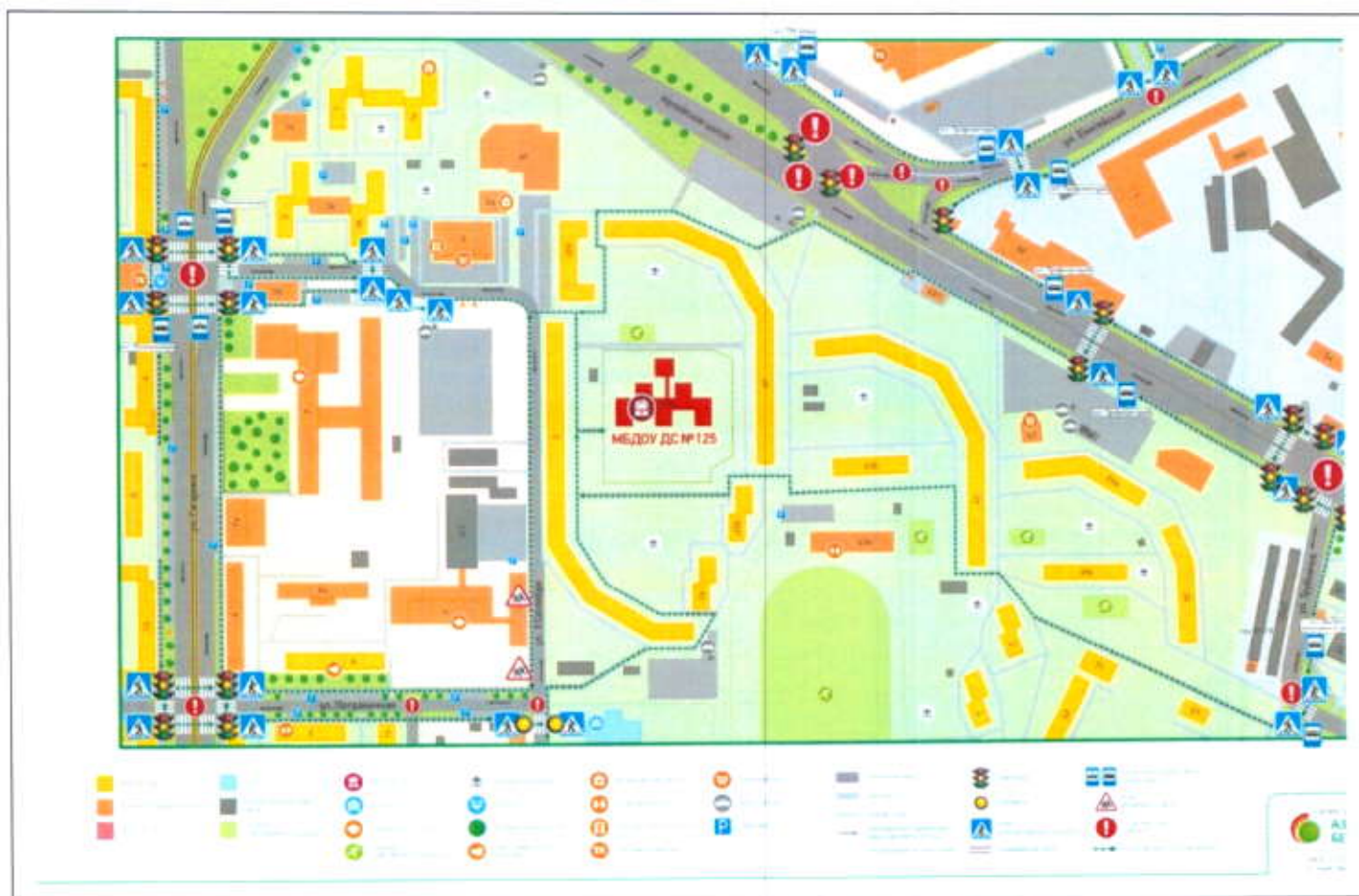

2. Пути движения транспортных средств к местам разгрузки/погрузки и рекомендуемые безопасные пути передвижения детей по территории МБДОУ «ДС № 125 г. Челябинска»

Ул. Пограничная

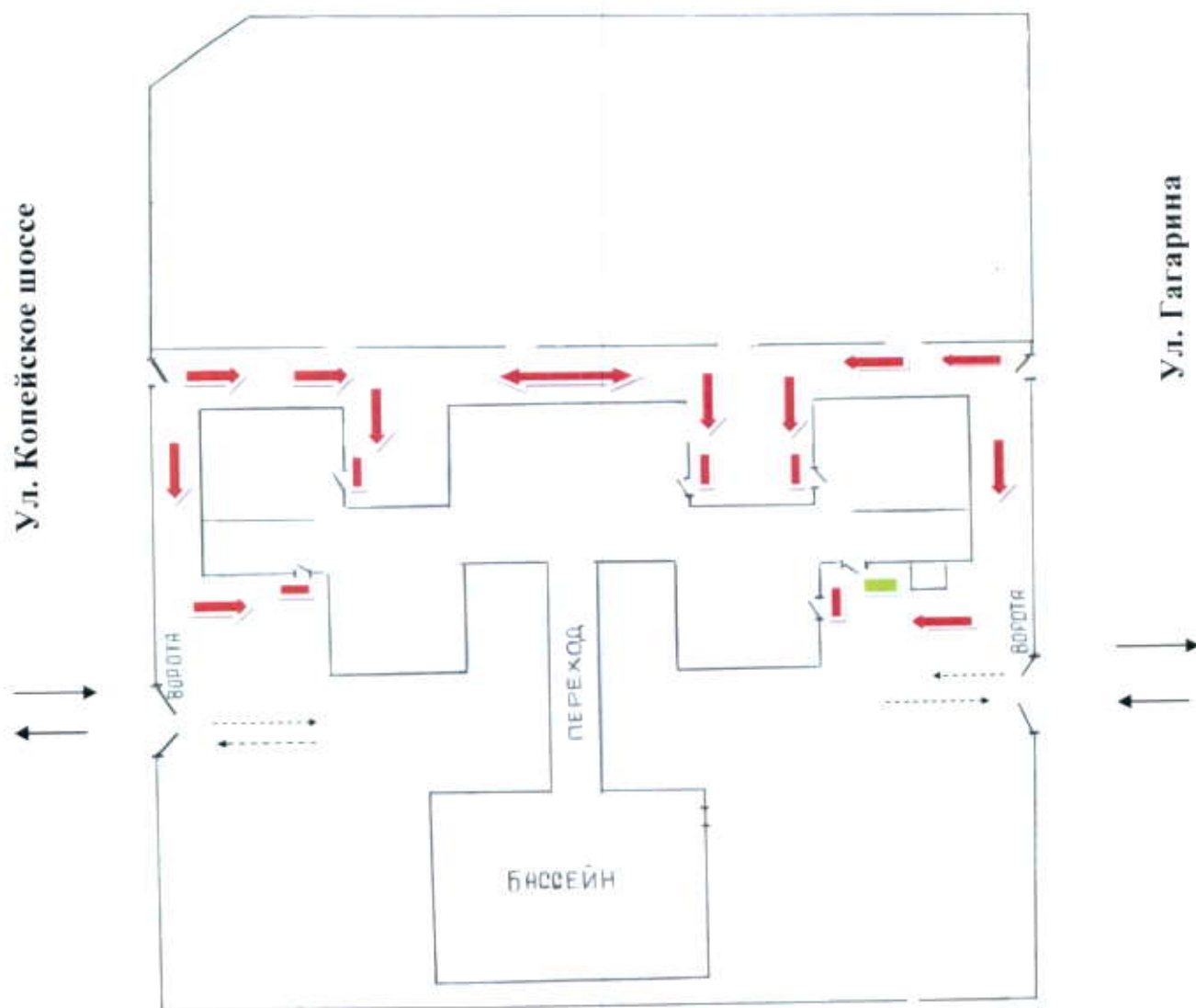

Ул. Копейское шоссе

- - въезд/выезд грузового автотранспорта
- - движение автотранспортных средств по территории учреждения
- - движение детей по территории учреждения
- ▬ - вход в учреждение
- ▬ - место разгрузки/погрузки

3. Схема организации дорожного движения в непосредственной близости от образовательного учреждения с размещением соответствующих технических средств, маршруты движения родителей с воспитанниками и расположение парковочных мест

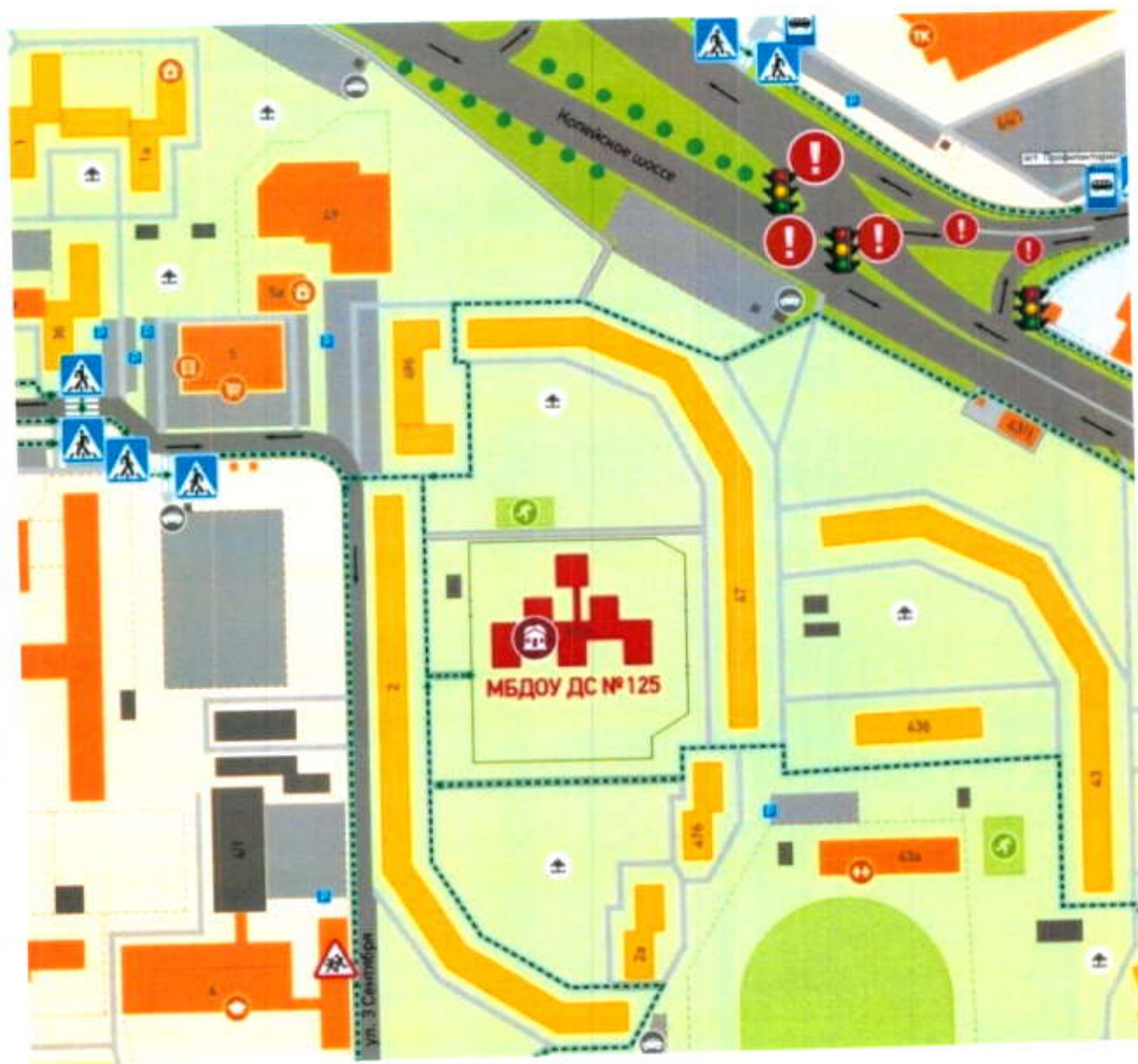

- | | | | | |
|-------------------------|---|---------------------------|------------------------------------|-----------------------|
| Жилой дом | Школа | Детский сад | Детская площадка | Медицинский центр |
| Административное здание | Колончатый корпус гараж | Школа | Фонтан | Спортивный клуб |
| Детский сад | Стадион спортивная площадка | Университет колледж | Зеленые насаждения | Торгово-офисный центр |
| | Стадион спортивная площадка | Детский сад | Игровой пункт площадка | ТК Торговые комплексы |
| Супермаркет | Производная часть | Светофор | Остановка общественного транспорта | |
| Автозаправка | Тропуар | Светофор | Знак «Внимание, дети!» | |
| Парковка | Игровая зона | Знак «Пешеходный переход» | Опасный участок дороги | |
| | Направление движения транспортного потока | Трамвайные пути | Безопасный путь движения | |
| | Пешеходное ограждение | | | |