№ 68-69
(10791-10792)
СУББОТА,
24 мая
2014 г.

На земле троицкой

Троицкая районная газета. Выходит с 1931 г.

26 мая – День российского предпринимательства

Стабильность в деле – это очень важно

Леонид Арсентьевич Кленов – предприниматель, занимается торговлей с 1994 года. Родился он в селе Клюквенном, после учебы в Бийском техникуме переехал в Гордеевский и с тех пор живет и работает здесь. Сначала был инженером на птицефабрике, в райкоме партии инструктором сельхозотдела. Но в девяностые годы, когда многие предприятия вместе с устоями страны начали рушиться, как и другие сельчане, остался без работы. Задумался: чем заняться?

–Пробовал торговать запчастями, – вспоминает предприниматель, – арендовал помещение в конторе совхоза «Пролетарий», но бизнес не пошел. Деревня маленькая, и спрос на запчасти был невелик. Тогда подумал: что при любых условиях будет востребовано? Конечно же, продукты питания. Перепрофилировал арендованный магазин под продуктовый, потом построил небольшой магазинчик, пристроил склад. Первое время в торговле было трудно. Тот, кто начинал свое дело в те годы, помнит, что не было толком ни поставщиков, ни баз – где что самостоятельно найдешь, то и привезешь. Бывало, сутками из машины не выходил. Но потом постепенно стали нарабатываться связи, появляться постоянные поставщики.

Я уже тогда понимал, что ларьки и палатки, которые вырастали, как грибы, – это временное явление. Так оно и вышло.

Теперь я думаю, что пришло время сетевых магазинов, с которыми частникам все труднее конкурировать. В 2011 году я начал сотрудничать с торговой сетью «Корзинка», у нее на сегодня по краю уже 170 магазинов самообслуживания, в которых все автоматизировано. Большая оптовая база, весь товар сертифицирован. Магазины самообслуживания – это очень удобно, покупатель может выбрать продукт, не торопясь, прочитать все, что на нем написано. У нас в поселке все магазины в основном находятся в центре, их около восьми. Конечно, у покупателя есть выбор. Это хорошо, когда есть конкуренция, но я за здоровую конкуренцию.

Считаю, что люди идут за товаром к нам в магазин, потому что цена ниже, товар всегда качественный и обслуживание лучше, пропускная способность больше. У нас две кассы, очередей практически не бывает. В магазине работают четыре продавца, администратор и подсобный рабочий. Сейчас у нас уже сложился коллектив, нет текучки, а вообще в селе трудно с кадрами. У нашей сети есть центр подготовки кадров, где обучают наших продавцов и администраторов.

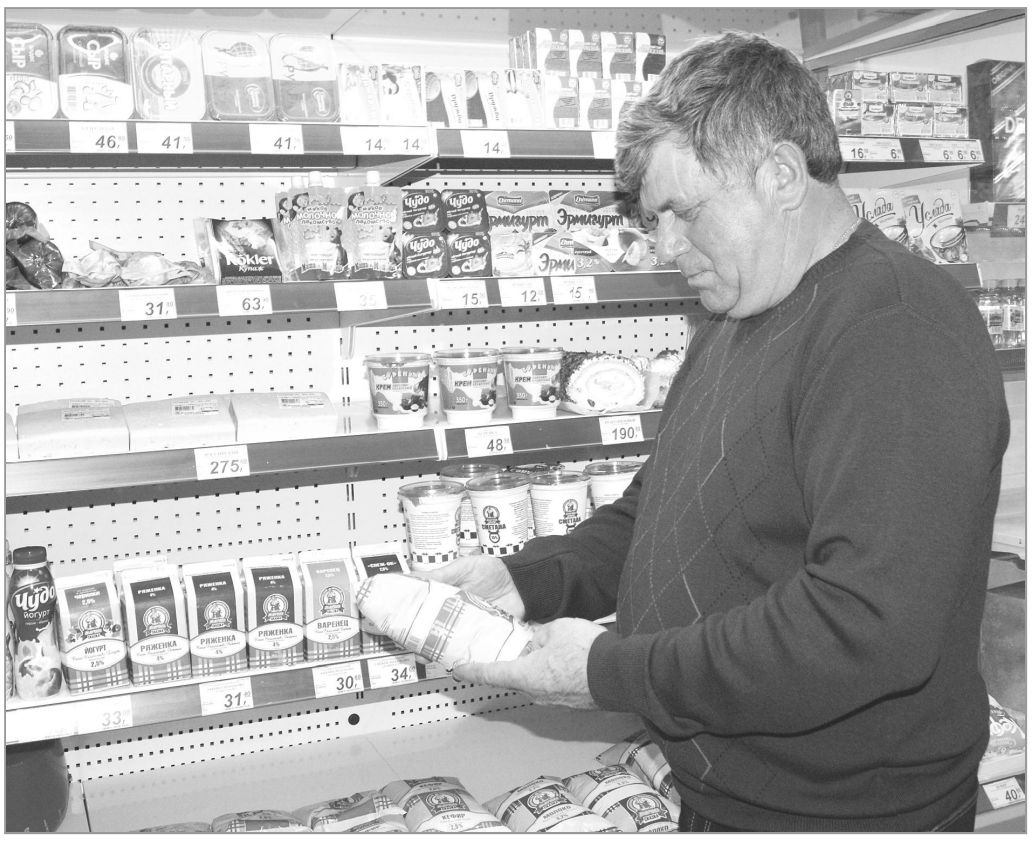

Леонид Арсентьевич КЛЕНОВ: максимум внимания – качеству продуктов, чтобы односельчане были довольны покупкой.

Прислушиваемся к мнению покупателей, стараемся выполнять пожелания. Например, купила бабушка у нас мешок сахара или муки, для нее проблема доставить покупку до дома, я гружу этот мешок в свою машину и привожу ей. И мне нетрудно, и покупатель доволен. В принципе посетители у нас есть всегда, а основной поток – в выходные и перед праздниками. Для постоянных и надежных покупателей у нас действует своя карточная система. Бывает так, что денег нет, а продукты нужны, и покупатели расплачиваются с помощью карты, а потом восполняют лимит и в следующий раз вновь могут ею воспользоваться.

Понятно, что продукты питания – это скоропортящийся товар, но мы выдерживаем сроки хранения. Бывает, что указанный срок годности еще не истек, а люди дома обнаруживают, что качество не то, какого хотелось бы. Они идут к нам, мы, конечно же, возвращаем деньги покупателю и начинаем разбираться уже с поставщиками. Но таких инцидентов крайне мало.

В поселке до сих пор большая проблема – отсутствие аптеки. Я нашел активную молодую пару из Барнаула, которая работает в этой сфере, и они уже на днях откроют у нас аптечный пункт. Помещение под него я выделил у себя в магазине.

Тот, кто работает в сфере торговли, знает, что это тяжелое, хлопотное дело, но так как я работаю давно, то уже втянулся, и это стало неотъемлемой частью моей жизни.

Наталья ЗАБОЛОТИНА.
Фото автора.

С праздником!

Уважаемые предприниматели! Примите самые искренние поздравления с вашим профессиональным праздником!

В этот день мы чествуем энергичных, инициативных людей, сумевших организовать и успешно развить свое дело, найти и прочно занять свое место в экономике нашего района. Вы занимаетесь по-настоящему важной и ответственной работой, вносите весомый вклад в обеспечение социальной стабильности района. Это талант и одновременно большой труд, достойные уважения и поддержки. Вы создаете новые рабочие места, обеспечиваете население необходимыми товарами и услугами. Выражаем благодарность за ваш труд.

Желаем вам реализации ваших планов, крепкого здоровья, удачи, успехов, жизненной энергии и оптимизма на долгие годы. Благополучия вам и тепла домашнего очага!

О. ЧИГИРЁВ,
глава администрации района,
управление
по экономическому развитию
и имущественным отношениям
администрации района.

Дела крестьянские

Предпочтение – гречихе

На полях района к своему завершению подходит посевная.

Активно проводится сев яровых культур. Всего хозяйствами района засеяно 43,1% от общей площади запланированных посевов, в том числе 47,8 % засеяли крестьянские хозяйства, 38,5% – коллективные.

Завершили сев льна ООО «Меркер» и ООО «Вектор», в общей сложности заняв культурой площадь в 700 гектаров. На площади 1800 га посеян рапс масленичный в КХ «Сатурн». Продолжается сев подсолнечника, который уже занял 855 гектаров.

Впереди – сев сахарной свеклы, кукурузы и, конечно же, популярной последние годы гречихи, которая составит половину посевных площадей.

СУТОЧНЫЕ НАДОИ МОЛОКА на 22 мая (по данным управления по АПК, в кг от коровы). **Вторая колонка цифр** – на ту же дату прошлого года.

ООО «Нива»	14,4	15
ПХ «Троицкое»	8,2	6,8
ООО «Петровский-Н»	8,2	6,6
ОАО «Великий Октябрь»	7,5	9
ПСХ «Заводское»	12,2	9,1
КХ	12,4	12
По району	**10**	**9**

Практически весь скот в хозяйствах района переведен на пастбищное содержание.

В одиночку работать сложно

15 мая в администрации района Уполномоченный по защите прав предпринимателей в Алтайском крае Павел Нестеров провел рабочую встречу с представителями малого и среднего бизнеса района. Она проходила в рамках месячника предпринимательства и приурочена к соответствующему празднику. На встрече присутствовало около двадцати пяти активных предпринимателей района.

Уполномоченный рассказал собравшимся о своей работе, отметив, что основной задачей сегодня он видит эффективную работу по обращениям субъектов предпринимательской деятельности в Алтайском крае, рассказал, как обратиться к Уполномоченному и какова его компетенция. Отметил, что если за прошлый год было зарегистрировано лишь 26 обращений, то за четыре месяца текущего года – уже 64 жалобы.

Участники встречи подтвердили, что в большинстве случаев предприниматели сталкиваются с бюрократическими и административными барьерами, противостоять которым в одиночку сложно. Много вопросов вызывает частое изменение федерального законодательства.

Предприниматели рассказали о конкретных проблемах, которые у них возникают. Это и участие малого бизнеса в госзакупках, и конкуренция с крупными торговыми сетями в районе, и проведение проверок контрольно-надзорными органами. По каждому вопросу получили разъяснения и рекомендации, как действовать в той или иной ситуации.

Во время встречи был сделан акцент на эффективную работу общественных институтов при Уполномоченном – экспертно-консультативного совета и общественных помощников.

В завершение встречи Павел Нестеров поздравил предпринимателей района с наступающим праздником и пожелал успехов в их деятельности.

ТСШ №1 приглашает родителей будущих первоклассников НА СОБРАНИЕ 28 мая в 17.00.

Юбилеи, юбилеи...

А с утра у нее калачики!

20 мая исполнилось 90 лет вдове участника войны, жительнице райцентра Таисье Захаровне КУЗЬМИНОЙ (на снимке). Поздравить ее с днем рождения приехала заместитель начальника управления социальной защиты населения Н.В. Зарецких с традиционными подарками. Электронному тонометру от губернатора края Таисья Захаровна очень обрадовалась.

–У меня был ручной, – говорит она, – да и тот сломался. А с таким-то красота…

В этот день с утра пораньше именинница уже напекла калачиков, чтобы угощать всех, кто к ней зайдет в гости.

У Таисьи Захаровны девять внуков и шесть правнуков, а еще она с удовольствием потихоньку занимается огородом. Вот и нынче уже посадила грядки. К земле у Таисьи Захаровны отношение особое: в войну она работала на тракторе, да как работала!

А 15 мая представители управления социальной защиты населения побывали в поселке Гордеевском, поздравили с 95-летием Федосью Петровну Звереву.

Текст и фото Натальи ЗАБОЛОТИНОЙ.

Бессмертный ПОЛК

Разные лица, разные судьбы. Их объединяют война и Победа

Правда о военных событиях бездонна и до сих пор будоражит сердца многих. Мы восторгаемся и гордимся своими родными, которые в страшные военные годы защищали Родину, совершали героические поступки. Это наша история, которую мы должны передавать своим детям, внукам и правнукам. И совсем не удивительно, что больше людей стало участвовать в акции «Бессмертный полк».

Разные лица, разные судьбы, но все они объединены одним словом – Победа.

«Буду военным, как прадед!»

9 Мая на митинге в Троицком Алексей ГРИШЕЧКО рассказал о своем прадедушке и его подвигах, растрогав многих людей, пришедших к мемориалу. Алексей, ученик 5 класса ТСШ №2, второй год принимает участие в акции «Бессмертный полк».

–Дедушка рассказал мне о прадедушке, Герое Советского Союза, – рассказывает Алексей. – Я заинтересовался его биографией. В четвертом классе отправил свое сочинение о прадедушке на районный конкурс, где занял второе место. С этой работой участвовал в марафоне памяти, который проходил в нашей школе. Я не мог не принять в нем участие. Мой прадедушка, Иосиф Иванович Самохвалов, был военным летчиком, Героем Советского Союза. Жаль, что я не знал его лично.

Он родился 17 апреля 1918 года в простой крестьянской семье в селе Южаково. Прадедушка окончил семь классов школы, три курса Бийского лесотехнического техникума и аэроклуб. В 1941 году он был призван на фронт. С первых дней зарекомендовал себя бесстрашным и умелым боевым летчиком. Молодой летчик с Алтая сражался в воздухе смело, не щадя своей жизни, за что его назначили командиром эскадрильи штурмового авиационного полка. В 1943 году старший лейтенант Самохвалов на ИЛ-2 таранил вражеский самолет. В результате был награжден орденом Ленина. К августу 1944 года в звании капитана прадедушка совершил 710 боевых вылетов. 23 февраля 1942-го, выполняя задание по разведке противника, он обнаружил танковую колонну. На обратном пути его самолет обледенел. Тогда Самохвалов произвел посадку на территории, оккупированной немцами, где сбил слой льда с рулей поворота и перед самым носом противника взлетел и скрылся. Он благополучно долетел до аэродрома и вовремя доставил ценную информацию. В 1945 году прадедушка окончил Военно-воздушную академию. 26 октября 1944 года ему присвоили звание Героя Советского Союза с вручением ордена Ленина и медали «Золотая звезда». После войны он работал директором совхоза в г. Зернограде Ростовской области.

Я благодарен ему за мирное небо, за ласковое солнце, за то, что он спас Родину от врага. Благодаря ему живу я, будут жить мои дети, которым я обязательно о нем расскажу. Я горжусь своим прадедом, он настоящий герой! Я считаю, что люди должны помнить это. В следующий раз 9 Мая обязательно приму участие в шествии «Бессмертного полка».

Когда Леша узнал о своем прадедушке, то твердо решил стать военным:

–Возможно, мои правнуки также будут писать обо мне…..

Трудности военной поры закалили характер

В День Победы Татьяна Александровна ПЯТКОВА, учитель истории ТСШ №1, как и в прошлом году, поддержала акцию «Бессмертный полк».

–Когда я узнала, что в нашем селе планируют ее проводить, то сразу решила участвовать, – говорит она. – Мой отец Александр Васильевич Щербаков – фронтовик. Он родился в 1922 году, жил в селе Онгудай в Горном Алтае. Семья была очень большой. Его отец Василий Порфирьевич Щербаков был репрессирован, объявлен врагом народа, с 1937 по 1948 год высылался на Колыму. Время было очень тяжелое. Нужно было кормить семью. Все обязанности пали на молодые плечи моего отца. Уже в 16 лет он работал в колхозе учетчиком (бухгалтером). Он окончил семь классов. Осенью 1941 года областным военным комиссариатом был призван на фронт. Служил в составе 1 Белорусского фронта, участвовал в военных операциях в Восточной Пруссии. Закончил войну в апреле 1945 года в Кенигсберге. За проявленную смелость в боях и сражениях он получил медали «За отвагу», «За взятие Кенигсберга», орден Красной Звезды. Эти награды бережно хранит мой брат. После войны, в 50-е годы, папа работал председателем колхоза, директором нефтебазы, бухгалтером, стал лауреатом Государственной премии СССР. В 70-е годы его направляли на работу в краевое управление Нефтеснаба. Папа отказался, так как не хотел уезжать из родных мест. Ушел из жизни в 1991 году, ему было 69 лет.

Отец не любил рассказывать о войне. Говорил, что привыкаешь к военной жизни – выстрелам, взрывам, грохоту. Под них солдатам приходилось засыпать. В его комнате на стене висел шикарный портрет главнокомандующего И.В. Сталина. Во времена политики гласности второй половины 80-х годов в газете «Правда» выходили статьи, содержащие секретные материалы о Сталине, разоблачающие его политику. После их прочтения отец убрал портрет…..

Он был уважаемым человеком в селе. К нему обращалось очень много людей по поводу заполнения различных форм документов. Местный онгудайский военкомат на его могиле установил очень хороший памятник. Наша семья была приятно этому удивлена.

Нынче 9 Мая мы шли в колонне «Бессмертного полка» вместе с дочерью Риммой. Она была очень впечатлена тем, что немало людей идет с портретами своих родственников с неподдельным чувством гордости. На следующий год я хочу съездить на акцию «Бессмертный полк» в краевую столицу.

Дмитрий БУДКОВ.
Фото автора.

Повзрослеем с ними рядом

…..Соберутся ветераны.
Купят гвоздики.
Будут вспоминать.
О войне страшной.
О войне той бесконечной.

Эти строчки написал ученик 6 класса **Рустам Муртазалиев.** В прошлом году он уже принимал участие в акции «Бессмертный полк». В этом году участников акции стало намного больше, среди них и члены Исторического клуба нашей школы. Отмечу возрастание интереса к этой работе у учащихся 5-6-х классов. Ребята приносили фотографии фронтовиков, пытались собрать хоть какие-то сведения о боевом пути своих дедов и прадедов. У Максима Гришина прадед участвовал в финской войне. Фотографии его не сохранились, осталась только «похоронка», которую бережно хранят, как память, как печальную страничку истории семьи.

В семье **Ани Макаренко** также хранят память о фронтовиках. А их среди членов этой семьи немало. В том числе даже два участника Первой мировой! Для участия в акции «Бессмертный полк» Аня собрала информацию о своем прадедушке **Николае Михайловиче Еремине.**

Родился он в 1926 г. в г. Армавире Краснодарского края, который в годы войны находился в оккупированной зоне. В январе 1943 г. наши войска освободили Армавир. Предположительно в это же время Николай начинает свой фронтовой путь, т.к. по первой фронтовой фотографии 1944 г. видно, что он уже находится в звании младшего сержанта и одет в форму артиллерийских войск. На последующих фотографиях Еремин уже в звании сержанта и одет в форму моряка Балтийского флота, но с погонами сухопутных войск. Известно также, что демобилизовался из армии он только в первой половине 1948 г. и в 1946-1948 гг. служил в г.Пилау (Балтийске), где участвовал в «борьбе с бандитами». Здесь долгое время сохранялось активное сопротивление недобитых гитлеровцев. В 1949 г. родилась его единственная дочь Татьяна, Анина бабушка. Еще находясь в Пилау, Николай Михайлович заболел туберкулезом, и в июле 1961 г. умер. В будущем Аня планирует продолжить работу по изучению судеб своих родственников-фронтовиков, из которых можно, пожалуй, составить целый «бессмертный взвод».

СОЛДАТ «БЕССМЕРТНОГО ПОЛКА» – бывший директор ТСШ №1 **Иван Васильевич Шуба** (1922-1999). Он родился в 1922 году в Угловском районе Алтайского края. Отец был сапожником, погиб в Первую мировую. Мать, спасаясь от коллективизации, бежала с сыном на Алтай, в Троицкий район, в совхоз «Пролетарий», где жил ее старший сын Захар. Учился Иван Васильевич на «отлично». После школы окончил Бийское педучилище в 1941 году. За малый рост и худобу был причислен к «нестроевым», но, когда началась война, его призвали в армию и направили в Кемеровское летное училище на ускоренную учебу. 7 ноября 1941 года курсанты уже принимали присягу. В декабре 1941-го был направлен в Иркутскую техническую школу авиамехаников, где проходил подготовку на штурмовике «Ил-2». В марте 1943 года отправился в 944-й штурмовой авиационный полк (г. Куйбышев), а в октябре был командирован в 244-ю штурмовую дивизию под Москву. Она была переброшена на 1-й Украинский фронт. Начались боевые вылеты, без конца менялись аэродромы – фронт стремительно продвигался на Запад. Последнее базирование было в Кракове и Глейвице. Боевые вылеты продолжались до 14 мая 1945 г.

Демобилизовался Иван Васильевич 13 февраля 1946 года и вновь вернулся к мирному труду. Работал учителем, завучем и директором в Пролетарской и Новоеловской школах. Заочно окончил пединститут. В 1965 году был назначен директором ТСШ №1. В 1972 году получил звание «Отличник народного просвещения». В 1979 году по состоянию здоровья ушел на пенсию. Иван Васильевич был очень разносторонним человеком. Умел шить, вышивать, ремонтировать обувь. Всю мебель дома в Новоеловке он сделал своими руками. Увлекался фотографией и вел дневники школы.

Бессмертный полк шагает по стране,
Вглядитесь, люди, в их глаза и лица.
Что знаем мы сейчас о той войне?
Нам позже довелось на свет родиться.
Не мерзли мы в окопах под свинцом,
Не голодали и не знали горя.
Но враг тогда топтал наш отчий дом,
И наши деды гибли как герои.
Бессмертный полк шагает по стране.
Вы слышите? Звенят, звенят награды…...
Мы очень мало знаем о войне,
Но вдруг мы повзрослели с ними рядом.

С. КУДИНОВА, ТСШ №1.
Фото предоставлено автором.

Когда труд в радость – времени не замечаешь

Мир человеческих увлечений удивительно разнообразен. Кто-то любит активно отдыхать, с пользой для здоровья – проводить время в спортзале, накачивая мышцы, кто-то «по уши» ушел в выращивание винограда или томатов, а кто-то каждую свободную минутку усаживается за рукоделие. Одни не мыслят своей жизни без домашних питомцев, а другие – без ежедневного выкладывания в сеть фото вкусняшек собственного приготовления…. В общем, можно с уверенностью сказать, что мир наших увлечений неповторим, необъятен и неразгадан, потому что это и есть мир, который вносит в нашу жизнь разнообразие, воплощает в реальность мечты, делает будни ярче и интереснее. И если человек по-настоящему увлечен своим делом, то все у него складывается прекрасно, а работа захватывает его настолько, что ни на что другое времени, бывает, и не остается…..

ЖЕНЩИН, РАВНОДУШНЫХ К ЦВЕТАМ, комнатным ли, садовым ли, крайне мало. Но не на каждом шагу встретишь таких, которые не только отдают цветоводству каждую свободную минутку, а наоборот, выкраивают подчас время как раз таки для дел домашних, отрываясь от любимого занятия с цветами. К таким, одержимым, смело можно отнести **Ольгу Михайловну Жигулеву,** жительницу райцентра.

Кстати, об ее увлечениях цветами я узнала совершенно случайно. Захотелось посадить дома фуксии, но вот какая странность: этот цветок, казалось бы, еще несколько лет назад украшавший многие подоконники и наравне с геранью считавшийся «бабушкиным», теперь стал самой настоящей редкостью. И все же свой первый цветок я нашла – спасибо коллеге, поделившейся отводком, и фуксия уже цветет на моем подоконнике. Однако продолжила поиски других сортов, и они, эти самые поиски, привели меня на страничку в социальной сети, где Ольга разместила фото своих цветов. Заглянула я, и, простите, обалдела – какая красота! Фуксии, стрептокактусы, бегонии, лилии, пеларгонии, глоксинии…... Взгляд не оторвать.

С цветами, комнатными и садовыми, Ольга любила «возиться» всегда. Но вот именно комнатным цветоводством всерьез увлеклась 12 лет назад, когда семья переехала в новый дом – места стало побольше, да и ребята (а у Ольги и Сергея Жигулевых два сына) подросли, а значит, можно размещать дома большое количество растений.

-Перепробовала все! – вспоминает Ольга. – Каких только цветов не выращивала, но что-то постоянно не устраивало. Начала изучать специальную литературу, «перелопатила» уйму книг по цветоводству, и в итоге всех «экспериментов» остановилась на нескольких видах. Выписывала посадочный материал по почте, покупала семена в магазине, позже начала общаться с такими же «сумасшедшими» цветоводами по Интернету. Но, несмотря на разнообразие цветов в доме, сердце мое в прямом смысле завоевали стрептокактусы, им и отдаю предпочтенье. Первые четыре цветка – белый, разноцветный, бордовый и синий с желтыми вкраплениями – прислала по почте цветовод из Московской области. Вот с них-то все и началось. Стрептокактусы хороши тем, что уже детка набирает цвет, а значит, совсем крохотное растение радует цветком. Ну, а когда растение войдет в силу, то цветет обильно, шикарной шапкой, с начала февраля и вплоть до ноября.

Куда бы ни посмотрел, находясь дома у Жигулевых, взгляд непременно наткнется на горшки с цветами. Помимо стрептокактусов (а их у хозяйки этого цветочного великолепия уже больше двухсот сортов) и фуксий (которых наберется десятка два только так называемого «маточника»), Ольга выращивает адениум, фиалки, бегонии, есть у нее колумнея, гипацитра, мраморный эсхинантус и масса крупнолистных растений. В общем, настоящий зимний сад в квартире. За 12 лет занятия цветоводством она изучила все тонкости агротехники, сама занимается селекцией. С просьбой помочь вырастить такие же чудо-цветы к ней часто обращаются не только друзья и знакомые, но и совершенно посторонние любители тех же стрептокактусов, узнавшие об Ольгином увлечении от общих знакомых или через Интернет.

Есть ли какие-то особенности выращивания? Грунт Ольга покупает в спецмагазинах, смешивает ТерраВита, вермикулит, перлит, на дно кладет мох, удерживающий влагу. Если грунт рыхлый, то детка лучше укоренится. Что касается фуксий, то растение нужно прищипывать, не дожидаясь большого роста в высоту, тогда оно будет пышным и более цветоносным. Но если вы решили оставить растение на «маточник», чтобы потом брать с него отводки, не прищипывайте. Кстати, на лето фуксию можно высадить на улицу, а в конце лета вновь посадить в доме.

Однако любовь к цветам не заканчивается на пороге этого уютного дома. В саду тоже изобилие: любимые лилии, розы, лилейники, клематисы, шикарная спирея, тюльпаны, шиловидные флоксы, ирисы, примулы, гехера, ясногка, хоста, гиацинты, пионы и многое-многое другое...

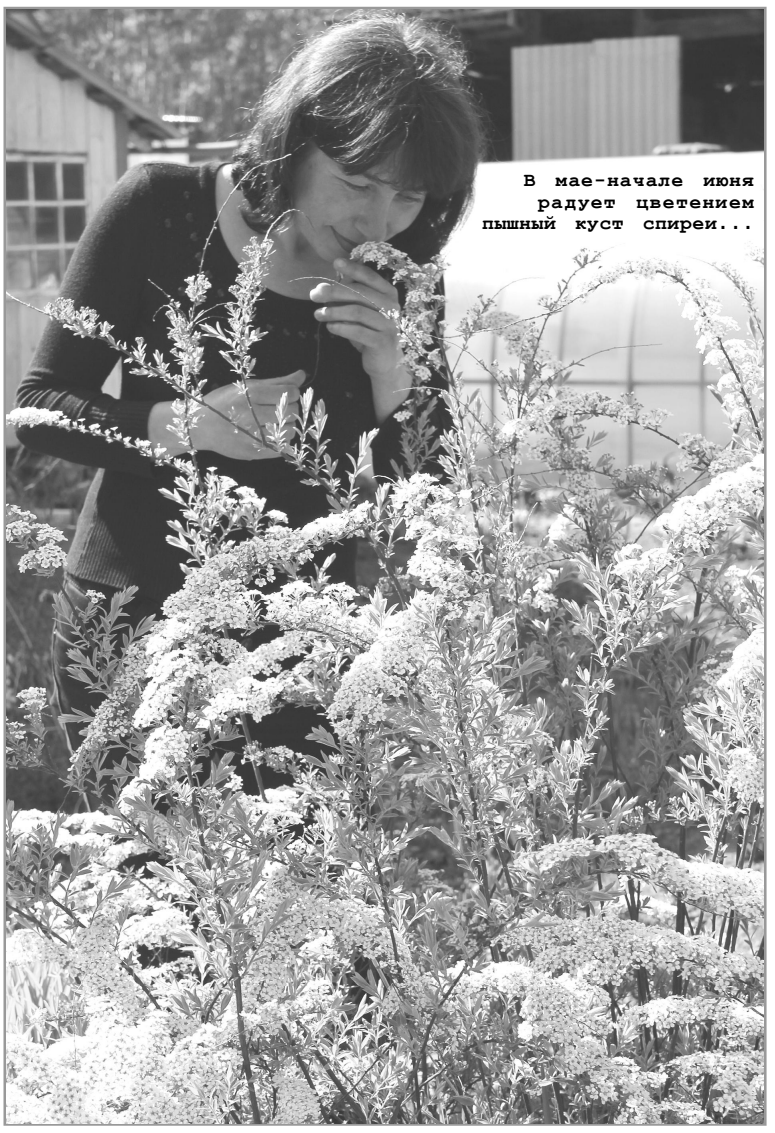

В мае-начале июня радует цветением пышный куст спиреи...

-Сейчас вот еще хризантемами «заболела», – признается Ольга. – Решила всерьез заняться этими цветами. Недавно специально ездили с мужем в поселок Лесной (кстати, супруг – верный помощник и соратник, исполняющий все «капризы» в плане обустройства цветочных полок, подсветок и т.п.) к женщине, занимающейся хризантемами профессионально. Такого я еще не видела: весь участок в черенках. А что будет, когда растения зацветут! Хочу тоже развести у себя эти красивые цветы.

Возникает вполне резонный вопрос: когда она успевает со всем этим управляться? Ведь помимо цветов есть еще большое хозяйство: корова, свиньи, птица. Есть теплица – помощница в выращивании все тех же цветов и овощей. В конце концов, огород – атрибут всех сельских жителей (про дом и домочадцев, требующих постоянного внимания, промолчу). А еще знаю, что она успевает шить и вязать, ведь по профессии Ольга швея. Но шитьем и вязанием занимается в основном зимой, когда больше свободного времени, а последнее ее увлечение – вязание на так называемой вилке. Вещи вяжутся быстро и получаются очень красивые.

-Когда труд в радость, времени не замечаешь, – отвечает Ольга. – Конечно, объять необъятное не получится, но… если есть желание, то успеть можно многое. Да и не работаю я сейчас, так что все силы направлены на домашние дела и любимое увлечение.

У Ольги есть мечта – создать в районе клуб любителей цветов, стрептокактусов, в частности. Но пока возможности такой нет. А вот поучаствовать в выставках, если они будут в районе, Ольга сможет, предоставив великолепные, выращенные ею с теплом и любовью цветы. Да, пожалуй, и другие цветоводы от такого не откажутся.

Наталья ЯКОВЛЕВА.
Фото автора.

Еще успеем сделать сказку из цветов!

Совсем немного дней осталось до наступления лета, а вы все никак не можете навести порядок на своих клумбах? Периодические похолодания вносят коррективы в вашу работу на участке? На ваших подоконниках нет ящиков с рассадой однолетних цветов, которые можно высаживать после заморозков, а соседка хвалится собственной рассадой, и вы уже думаете, что ваши клумбы будут представлять печальное зрелище на фоне соседского изобилия цветов?

НЕ ПЕЧАЛЬТЕСЬ и не расстраивайтесь. Еще не поздно наведаться в магазин и купить семена однолетних цветов, а затем устроить субботник на своем участке. И пусть позже, но и ваши клумбы покроются ярким ковром из однолеток. А вот какие из них вы еще успеваете посадить? Спросим совета у **Елены Добрыниной,** хозяйки специализированного магазина «Ванда».

-Начнем с того, какие цветы сеют в грунт, – рассказывает Елена. – Но не нужно забывать о том, что и опаздывать с посевом нельзя, иначе зацветет ваша клумба аккурат под осенние заморозки. Прямо в грунт можно сеять, например, неприхотливые бархатцы, маттиолу (ночную фиалку), календулу, дельфиниум, львиный зев. Также для посева в конце мая подойдут эшшольция, астры, портулак, декоративный подсолнечник, всевозможные плетущиеся смеси, некоторые сорта однолетних георгинов и циний, василек, лен, великан амарант, флокс Друммона, пышная космея, годеция, лаватера, настурция. Все эти цветы неприхотливые в уходе и непременно успеют порадовать вас своей красотой.

Как правило, в нашем климате однолетники набирают декоративность только к середине лета, но с их помощью за один сезон можно создать новый цветник, украсить лестницу, веранду, изгородь. Однолетники быстро зацветают и цветут долго, обильно, вплоть до заморозков.

Не забывайте, что май – время холодных ветров и ночных заморозков. Не поленитесь и укройте свои посадки стеклом или любым укрывным материалом. А еще, и это касается всех садоводов и огородников: народная мудрость гласит – не сажайте грядки и картофель, пока не отцветет черемуха!

И еще один совет от Елены…

Украсить свой участок вы сможете и с помощью небольшого декоративного прудика, изготовить который самим совсем не сложно и с минимумом затрат.

Выкопайте нужный по размеру резервуар, покройте дно и края целлофановой пленкой. Вскипятите воду и дайте ей немного остыть, а затем полейте из лейки этой горячей водой ваш будущий водоем. Пленка примет форму ямки, после чего смело заполняйте пруд водой. По краю прудика, на целлофан, выложите камешки, установите горшочки с цветами, фигурки понравившихся вам животных, а в воду опустите искусственные лилии и пластмассовых рыбок.

Можно «посадить» в пруд и настоящие растения. Для этого, прежде чем залить воду, установите на дно вазон с уже цветущими растениями, только рассчитайте, чтобы края вазона были выше уровня воды. А теперь заполняйте резервуар водой и все – ваш прудик готов!

Как удержать цену на молоко?

Лето уже на пороге. Для животноводов эта пора, помимо традиционного увеличения производительности, означает, к сожалению, еще и сезонное колебание закупочных цен на молоко. Особенно тревожит это владельцев личных подсобных хозяйств, для которых сданная продукция – основной источник доходов. Почему так происходит и можно ли избежать резкого падения цены?

Начнем с того, что молокоперерабатывающие предприятия края закупают товарное молоко в соответствии с требованиями Федерального закона № 88 «Технический регламент на молоко и молочную продукцию», которым переработка сборного молока на промышленных предприятиях не предусмотрена. Вступивший в силу с 1 мая 2014 года технический регламент Таможенного союза «О безопасности молока и молочной продукции» предъявляет еще более высокие требования к качеству молока-сырья, поступающего на переработку. Алтайские переработчики, тем не менее, не отказались, в отличие от других регионов, от использования сборного молока в производстве молочной продукции и ведут прием сырья у населения, применяя дополнительную его обработку с целью получения готовой продукции соответствующего качества.

Снижение закупочных цен в летний период обусловлено тем, что с выходом коров на пастбище затраты на производство молока значительно снижаются, а производство увеличивается. Часть сырья идет на производство продукции длительного хранения – сыров и сухого обезжиренного молока, то есть формируется своего рода запас на период осенне-зимнего спада производства. В осенне-зимний период происходит рост закупочных цен, так как производство молока значительно снижается.

Реализация сельхозпродукции, произведенной и переработанной при ведении личного подсобного хозяйства, согласно Федеральному закону от 07.07.2003 г. №112-ФЗ «О личном подсобном хозяйстве», не является предпринимательской деятельностью и не облагается налогом. В отличие от фермеров владельцы ЛПХ уплачивают лишь земельный налог и – на добровольной основе – производят выплаты в фонды социального страхования. В этой связи в общественном секторе закупочная цена всегда выше, чем на сборное молоко, принимаемое у населения.

Сегодня так называемые «личники» вынуждены сдавать молоко посредникам – сборщикам молока, которые являются индивидуальными предпринимателями. Свои затраты на заготовку молока в среднем по краю сборщики оценивают от 2 до 3 рублей за килограмм. Размер стоимости услуги, устанавливаемый каждым предпринимателем самостоятельно, зависит от двух факторов – закупочной цены перерабатывающих предприятий и издержек на заготовку молока (амортизация транспорта, запасные части, ГСМ, заработная плата, налоги).

Одним из способов увеличения доходности ЛПХ от сдачи молока специалисты называют организацию жителями сельскохозяйственного потребительского снабженческо-сбытового кооператива. Он позволил бы формировать более крупные партии молока и напрямую сдавать его на молокоперерабатывающие предприятия по достойной рыночной цене. Проведенный анализ показывает, что в кооперативы крестьянские подворья могли бы сдавать молоко в среднем на 1,5-2 рубля дороже, а иногда разница доходит до 3-4 рублей. Кроме того, такой кооператив мог бы снабжать своих членов племенным молодняком, более дешевыми кормами, создать новые рабочие места.

Такие примеры в крае есть – созданный в Тальменском районе сельский потребкооператив «Колос», который работает уже 5 лет. Всего в нашем регионе созданы и осуществляют свою деятельность 6 СПК по закупу молока. При этом кооперативы ведут расчет со своими членами за сданную продукцию с доплатой за качество, обеспечивают их кормами, молодняком КРС, оказывают материально-технические услуги.

Как создать подобный кооператив? Подробную информацию на этот счет можно получить в Главном управлении сельского хозяйства Алтайского края (Николай Сергеевич Халин – начальник отдела развития малых форм хозяйствования и кооперации, тел. 63-65-39).

Еще один путь отстаивания интересов владельцев ЛПХ – заключение договора о порядке закупа молока с индивидуальными предпринимателями от личных подсобных хозяйств и расчетов за него. Регулирование взаимодействия между сдатчиками и закупщиками вполне могли бы взять на себя администрации сел, став ведущим организующим звеном в процессе сбыта сельхозпродукции в своих поселениях.

Подготовлено по материалам управления Алтайского края по пищевой, перерабатывающей, фармацевтической промышленности и биотехнологиям.

Официально

В ПРОКУРАТУРЕ РАЙОНА – НОВЫЕ РАБОТНИКИ

Владимир Александрович Щербаков с 12 мая 2014 года назначен заместителем прокурора района. До этого, с 2011 года, он работал помощником прокурора в прокуратуре г. Барнаула. В свое время он закончил юридический институт Иркутского государственного университета. В его ведение входит надзор за процессуальной деятельностью органов полиции на территории района.

Ксения Андреевна Савченко работает в прокуратуре района с 28 апреля 2014 года, помощник прокурора. В июне заканчивает юридический факультет АГУ. В ее обязанности входит поддержание гособвинения в судах и надзор за законностью нормативно-правовых актов в районе.

Юлия Владиславовна Подопросветова с 12 мая 2014 года является старшим помощником прокурора района. Закончила АГУ и АГТУ, где была военная кафедра, является лейтенантом запаса. Пять лет работала в военной прокуратуре г. Барнаула. Переведена из Угловского района, где проработала год помощником прокурора. В ее обязанности входит надзор за соблюдением прав и свобод граждан и гражданское судопроизводство.

Фото Натальи ЗАБОЛОТИНОЙ.

Ваш вопрос – наш ответ

Вкусные рецепты края

***«Знаем, что в нашем крае вышла книга, где собраны интересные рецепты жителей всех районов. Очень хотелось бы с ней ознакомиться и, возможно, даже воспользоваться какими-то рецептами. Где эту книгу можно посмотреть, и какие блюда вошли в нее от нашего района?* О.Ф. с. Троицкое».**

Эта книга есть в центральной библиотеке, называется она «Алтайская трапеза. Вкусные и полезные рецепты от жителей Алтайского края». Проект реализован в рамках долгосрочной целевой программы «Здоровое питание населения Алтайского края на 2013-2017 годы». Книга подготовлена краевым управлением по пищевой, перерабатывающей, фармацевтической промышленности и биотехнологиям при участии управления по культуре и архивному делу и администраций муниципальных образований края. Тираж книги – тысяча экземпляров. Книга ярко иллюстрирована. В ней вкратце рассказано о достопримечательностях каждого района края и приведены рецепты блюд, которыми они славятся. Троицкий район представлен рецептами, записанными со слов Екатерины Гаршиной (курица, фаршированная потрохами) и Анастасии Алиевой (тушеные подберезовики, грузди или рыжики в сметане и клубничное варенье).

29 мая 16.00
ТСШ №2
собрание родителей будущих первоклассников.

Строки благодарности

Недавно у нас на усадьбе случился пожар, горели надворные постройки. Пожар ликвидирован усилиями пожарных, которых мы хотим поблагодарить за профессионализм, – начальника ПЧ **Е.В. Циммермана,** начальника караула **В.В. Должикова,** водителей **А.И. Смоляра, В.В. Привалова.** Спасибо за помощь и нашим соседям – **Татьяне и Ивану Мердешевым.**

Семья Чешенко, с. Троицкое.

ПРОДАЮ:

-3-комн.квартиру в 2-кв.доме, пластиковые окна, сайдинг, новая крыша, вода в доме. П. Октябрьский, 600 тыс. руб. Торг. Т.8-923-166-72-06.
-домик. Можно под материнский капитал. Т.8-923-792-36-57.
-или меняю на большую квартиру на земле. Т.8-929-396-24-93.
-дом, ул. Нагорная. Т.8-913-252-27-03.
-неблагоустроенную квартиру в центре 400 т.р. Возможность подведения коммуникаций. Т.8-913-248-21-16.
-квартиру 3-комнатную (газ, вода) с мебелью, все надворные постройки, большой огород. С. Белое. Т.8-903-074-14-08.
-дом 4 комн. и кухня, с. Зеленая Поляна, отопление газ. Т.8-983-177-31-14.
-дом в центре (газ, вода), ул. Московская, 48, 1100 тыс. руб. Торг. Т.т.8-963-506-86-65, 8-906-969-26-79.
-дом, можно под материнский капитал. С. Хайрюзовка. Т.т.35-3-40, 35-3-56.
-благоустроенный дом, 63 кв. м., ул. Пушкина, 88. Т.8-913-362-77-43.
-2-комн. квартиру, 35 кв. м., можно под материнский капитал. С. Ельцовка. Т.8-963-504-05-25.
-дом с мебелью. Т.8-983-601-91-62.
-домик в с. Троицкое, ГАЗ-53 самосвал. Т.8-909-506-77-29.
-срочно благоустроенный дом. Т.т.8-923-162-61-46, 8-923-711-76-47.
-3-комн.благоустр.квартиру. Т.8-906-969-46-89.
-3-комн.квартиру в 2-кв.доме (газ, вода). Молодежная, 34-2, т.8-913-099-61-44.
-домик за линией, 750 т.р. Т.8-905-929-85-35.
-квартиру (подведен газ). П. Октябрьский, т.8-913-369-50-73.
-новый дом (ул. Киевская,15), 2600000 р. Торг. Т.8-913-089-85-10.
-дом в с.Троицкое. Т.8-913-893-69-16.
-новый дом. Р-з Ленинградский, 1а, т.т.8-913-211-90-80, 8-906-946-00-56.
-дом. Линейная,74, т.8-963-503-77-17.
-3-комн.квартиру в 2-кв.доме 56 кв.м, комнаты изолированные, туалет, вода в доме, надв.постройки, подвод газа, 13 соток огорода. П. Гордеевский, т.8-923-713-61-09.
-срочно два дома, дешево. Т.т.8-923-162-61-46, 20-5-19.
-квартиру в 2-кв. доме (центр). Т.8-963-572-43-38.
-3-комн. благоустроенную квартиру на земле, газ, 1 млн. 500 тыс. руб., хороший торг или меняю на меньшую с доплатой. Т.8-963-523-28-70.
-квартиру в 2-кв. доме (газ, вода, пластик, туалет в доме). Т.8-923-755-06-65.
-срочно дом. Т.8-929-392-77-69.
-1/2 квартиры в п. Беловском, в с. Белом, 170 тыс. руб., под материнский капитал. Т.8-923-168-55-06.
-дом. П. Гордеевский, ул. Центральная, 24. Т.8-983-185-70-24.
-небольшой дом в центральной части, газ, вода, канализация, баня. Т. 8-905-987-13-56.
-дом в п. Беловском, ул. Школьная,12 (3 комн., кухня, газовое отопление, все надв.постройки, баня, гараж), 16 соток. Т.т.8-913-212-84-37, 8-931-233-16-67.
-особняк. П. Гордеевский, т.8-923-727-60-80.
-3-комн. квартиру в 2-кв. доме в п. Гордеевский. Т.8-961-991-54-02.
-дом в центре с. Троицкого, 35 кв. м. Т.8-913-027-34-50.
-дом (газ, холодная, горячая вода, туалет). Т.8-923-724-97-28.
-2-комн. квартиру, 50,3 кв. м., Новоалтайск. Т.8-983-170-74-40.
-благоустроенную квартиру в 2-кв. доме с надворными постройками (большой огород). П. Беловский. Т.8-906-966-47-78.
-дом или меняю. Т.8-929-379-39-05.
-благоустроенный дом в п. Беловский под материнский капитал. Т.8-963-577-25-63.
-благоустроенный дом, 68 кв. м., 16,4 сотки, надворные постройки. Т.т.21-6-67, 8-983-175-34-98.
-квартиру в 2-кв. доме, пер. Речной, 9-1. Т.8-913-27-24-547.
-3-комн. квартиру в 2-кв. доме, ул. Московская, 58-1 (центр), 55,6 кв. м., пластик, профнастил, баня, гараж металлический, 13 соток, санузел, вода, газ, слив, 1 млн. 600 тыс. руб. или меняю на 2-комн. благоустроенную в Троицком или Барнауле. Т.т.21-4-10, 8-963-537-95-43, 8-923-657-98-27.
-дом в центре. Т.т.8-913-239-60-03, 8-923-001-18-40.
-дом с мебелью. Ст. Гордеево. Т.8-962-804-60-26.
-хороший дом в с. Петровка – 65 кв. м., 40 соток земли, вода в доме, водяное отопление, надворные постройки. Недорого. Т.8-962-795-29-17.
-дом в добрые руки. П. Гордеевский. Т.8-923-72-76-080.
-дачу, есть домик, за речкой. Т.8-923-655-88-42.
-квартиру, бычка. Т.8-929-310-41-36.
-дом. Т.8-905-928-80-44.
-дом в с. Горновом, ул. Шевченко, 42, 350 тыс. руб. Т. 8-905-928-80-44.
-домик в с. Красноярьи, пер. Береговой, 13 (ванная, туалет, пласт. окна). Можно под материнский капитал. Т.8-961-235-10-23.
-дом в с. Белое, 47 кв. м., газифицирован. Т.т.8-913-364-75-25, 8-963-519-30-71.
-дом (вода, газ. стояк), все постройки. Т.8-960-961-74-68.
-дом с надворными постройками, можно на слом. Т.8-923-642-87-24.
-1-комн. благоустроенную квартиру (2 этаж) в центре. Т.8-913-229-03-01.
-домик на слом в Троицком, в связи с продажей земельного участка. Т.8-909-506-65-88.
-квартиру в п. Гордеевский. Т.8-923-165-68-70.
-дом по ул. Чернышевского, 61. Т.8-905-988-19-55.
-дом по ул. Октябрьская, 14. Т.8-913-263-05-27.
-бревенчатый дом в центре с. Налобиха (ст. Овчинниково), 65 км от г. Барнаул по ж/д ветке, 40 кв. м (газ, вода, 20 соток, сад, надворные постройки, отличный подъезд, внутренний ремонт 2012-2013 г.г.). Т.8-963-572-87-51.
-3-комн. квартиру в п. Беловском (центр села), баня, гараж, хоз. постройки, пластиковые окна, газ, вода, телефон. Т.8-903-073-54-95.
-2-комн. благоустр. квартиру в центре. Т.8-963-501-04-11, 22-6-77.
-участок под строительство с документами 13 соток, огорожен, газ, электричество, центр Троицкого. Ул. 60 лет Октября,17, т.8-962-798-61-49.
-участок под строительство. Т.8-961-988-10-57.
-земельный участок в хорошем месте (Чернышевского,55), документы в порядке, 350 т.р. Т.8-923-727-07-09.
-здание, площадь 140 кв. м. Т.8-963-801-00-90.
-«Рено-Логан» 2007 г.в., 97 тыс.км, черный, ОТС, 1,6 л, музыка, сигнализация, ABS, ГУР, центральный замок, 1 хозяин. Т.8-963-507-99-35.
-ВАЗ-21103 2003 г.в. Т.8-923-165-46-30.
-«Мазду-Фамилия» 2000 г.в. ОТС. Т.8-913-212-01-49.
-автомобиль ВАЗ-21063. Т.21-2-20.
-ГАЗ-69А. Т.8-923-651-75-07.
-ГАЗ-53 на ходу, комплектный, без документов. Т.8-961-987-79-17.
-ВАЗ-21099, 2003 г.в., 105 тыс. руб. Т.8-913-214-43-25.
-ВАЗ-2108, 2000 г.в., ХТС. Т.т.8-913-227-71-61, 8-923-655-65-15.
-ВАЗ-21051, ХТС. Т.8-961-239-56-04.
-ВАЗ-2107, 2006 г.в., ОТС. Т.8-929-345-88-38.
-ВАЗ-21099 2001 г.в. Т.8-913-241-81-99.
-ГАЗ-52. Т.8-905-984-78-23.
-ВАЗ-2102. Т.8-962-805-24-30.
-«Тойоту Спринтер», 2000 г. в., 4WD, универсал, рессоры. Т.8-960-958-40-70.
-ГАЗ-52 на базе ГАЗ-53. Т.8-963-534-30-53.
-ВАЗ-2112, 2005 г.в., цвет серебристый, резина зимняя, летняя. Т.8-962-794-35-46.
-ВАЗ-21099, 95 г.в., ХТС. Т.8-929-398-74-73.
-«Форд-Фокус» 2006 г.в. (ноябрь), V-1,4, механика. 300 тыс. руб. Т.8-913-214-43-83.
-ВАЗ-2101 1980 г.в., на ходу. 15 тыс. руб. Ул. Ломоносова, 36, т.8-913-279-18-90.
-ВАЗ-2109 97 г.в., инжектор, ОТС. 80 тыс. руб. Т.8-963-502-55-59.
-ВАЗ-21065. Т.8-913-249-40-01.
-«Тойоту-Короллу», 1995 г.в., ХТС. Т.8-923-656-91-27.
-скутер «Хонда-Дио», недорого. Торг. Т.т.8-961-978-56-04, 8-961-998-16-16.
-трактор Т-40АМ, телегу 2ПТС-4, плуг. Т.8-923-163-03-11.
-тельфер 1,5 т, 18 т.р. Т.8-903-912-49-15.
-недорого бункер для зерна, цистерну, емкость под воду, зернодробилку. Т.8-923-728-63-72.
-УАЗовскую телегу – 6 тыс. руб. Т.8-923-165-73-30.
-плуг трехкорпусный новый. Т.т.8-902-997-70-69, 8-962-798-94-59.
-косилку сегментно-пальцевую навесную однобрусную КСП-2.1 (Б) с литой рамой. Т.8-905-927-44-43.
-КУН-ПКУ-0,8, гидроцилиндры. Т.8-923-164-49-02.
-лето 185х70х14 на яп. штамповке 5х100, ET45 – 4 шт.; оконные блоки 2х1 м, остекление на веранду б/у – 4 шт.; электрическую швейную машину сов. пр-ва, ОТС (тумба-стол); два газ. баллона по 20 л. Т.8-923-650-09-36.
-телят. Возможна доставка. Т.8-909-505-09-14.
-породистых телят. Т.8-962-798-33-08.
-телку 1 г. 2 мес. Т.т.8-923-756-50-44, 27-0-20.
-телочку, бычка. С. Тюмень. Т.8-906-968-08-95.
-стельную телку (отел в середине июля), телочку 3,5 мес. С. Боровлянка. Т.8-963-531-18-86.
-стельную телку от хорошей коровы, отел в конце мая. Т.8-913-368-69-30.
-стельную телку. Т.20-6-19.
-быка, 2 недели. Т.8-923-723-78-12.
-курдючных баранов. Т.8-923-795-65-69.
-козу дойную, козлят или меняю по предложению. Т.8-929-376-04-21.
-жеребенка, 1 год. 20 тыс. руб. Т.8-923-168-91-04.
-поросят мясной породы, 2 мес., привитые. Т.8-923-659-24-90.
-поросят. П. Беловский. Т.8-963-534-55-48.
-поросят. Т.8-913-098-38-64.
-поросят. Т.8-923-566-69-79.
-свинину, головы, ливер. Т.27-2-57.
-свинину по договоренности. Т.8-909-506-02-97.
-свинину. Т.36-8-40.
-живых раков. Т.т.8-923-568-74-53, 8-963-534-41-15.
-рассаду овощей, цветов (большой выбор). Пер. Речной, 1 (м-н «Мебель»), т.8-913-265-71-42.
-шифоньер, 4-конф. газплиту, баллоны маленькие и большие, лари для зерна, гирю 24 кг, бутыли и др. Т.т.8-929-396-24-94, 20-2-12 (после 20.00).
-диван-кровать в отл. сост. Т.8-923-655-54-13.
-кровать 1,5-спальн. Недорого. Т.8-923-659-38-52.
-детскую кровать. Т.8-961-230-87-60.
-новую стиральную машину «Вестел» в упаковке: 5 кг., 800 оборотов – 7700 р.; холодильники в упаковке «Индезит»: 1,85 м – 12500 р., 1,78 м – 11500 р. Т. 8-963-529-47-26.
-газовую плиту, 4-конф. с 2-мя баллонами (мал.). Т.8-923-656-47-30.
-недорого ортопедические сандалии 21 р-ра для девочки, кожаные туфли 32 р-ра для мальчика, детский велосипед, 2 кресла, зеркало настенное. Т.8-913-214-65-03.
-картофель, 100 руб./ведро. Т.8-983-101-20-64.
-картофель крупный и семенной. Т.22-7-16, ул. Советская, 18.
-картофель. Воронкова, 31. Т.27-1-03.
-пчел на высадку. Т.8-960-950-23-41.
-мед недорого. Доставка. Т.т.8-905-926-39-36, 8-929-398-31-91.
-ульи, рамки, полурамки, разноски, нуклеусы. Т.т.8-960-963-57-62, 8-961-979-04-32.
-застекленные рамы, эл.нагреватель, эмалированную ванну, газ.баллон 10 кг. ОТДАМ маленького щенка. Т.т.20-3-01, 8-913-027-67-00.
-пиломатериал. Т.8-903-912-49-15.
-шпалы строевую. 8-983-180-22-60.
-шпалы б/у отборные от 250 р./шт. Доставка бесплатно. 8-960-959-65-64.
-шпалу б/у строевую. Т.8-913-361-22-80.
-пиломатериал (тополь, береза, сосна), дрова, опилки, штакетник, бруски, маяки и т.д. Т.8-923-563-36-75.
-пеноблоки 20х30х60, тротуарную плитку. Т.8-923-755-36-08.
-кирпич, газ.баллоны. Т. 8-913-220-52-88.
-вагон. Т.37-3-73.
-компьютерные принадлежности. Т.8-929-392-44-58.
-компьютер в комплекте с многофункциональным устройством. Т. 8-963-505-90-67.

СДАЮ производственные площади 300-400 кв.м. Т.т.8-913-218-12-02, 8-923-780-04-85, 22-5-51. Реклама

ЕСТЬ РАБОТА!

Требуется рамщик (можно без опыта) на пилораму. С. Тюмень. Т.т.8-913-361-22-80, 8-923-563-36-75.

ООО «Вектор» на постоянную работу требуется сварщик. Т.8-903-947-87-82.

Требуется водитель для сбора молока у населения. Т.8-962-810-76-65.

В связи с переходом на летний режим работы в кафе «Трактир-Ника» требуются: повар, повар-шашлычник, пекарь, продавец, бармен-кассир, техничка, посудомойщица, официанты, кухонный работник. Т.8-905-981-41-78.

Требуются сотрудники охраны с лицензией и без лицензии. Работа по Алтайскому краю, в г. Барнауле, в Кемеровской и Новосибирской областях. Достойная заработная плата. Тел.: Сергей Владимирович – 8-905-989-9497, Игорь Владимирович – 8-961-242-3002.

Требуется продавец в магазин «Ремлод» для продажи непродовольственных товаров. Т.8-905-986-12-91.

Набираю команду представителей Avon. Т.8-923-164-96-32, Людмила.

Требуется водитель на «Газель» категории Д в ООО «Троицкий гранит». Т.8-905-500-91-65.

В ООО «Вектор» требуется бухгалтер по заработной плате. Требования: стаж работы, высшее образование. Т.22-3-72.

ЗАКУПАЕМ ПАПОРОТНИК
Т.т. 8-923-794-35-34, 27-1-24. ИП Пичуев реклама

«СБЕРЕГИТЕ ДЕНЬГИ»
26 мая – Гордеевский,
28-го – Зеленая Поляна,
29-го – Усть-Гавриловка,
30-го – Хайрюзовка.
ВСЁ НЕДОРОГО реклама

ДОРОГО ЗАКУПАЕМ МЯСО: конину, говядину, баранину, свинину.
8-903-957-09-39, 8-983-175-56-76, 8-923-776-51-76.
Забой и расчет на месте. реклама

ЗАКУПАЕМ МЯСО: говядину, свинину, баранину.
Самовывоз. Услуги забоя.
8-962-813-50-76 реклама

ЗАКУПАЕМ КРС, КОНЕЙ, СВИНЕЙ ЖИВЫМ ВЕСОМ.
8-962-803-07-26 реклама

ЗАКУПАЕМ МЯСО: говядину, свинину.
Выезд на дом.
8-905-981-38-48, 8-913-094-89-96. реклама

Закупаем ДОРОГО ЖИВЫМ ВЕСОМ КРС, СВИНЕЙ.
Выезжаем сами. Расчет на месте. Гарантия веса.
т.8-964-081-40-40
ОГРН 313220424200041 Реклама

ЗАКУПАЕМ ДОРОГО КРС, ЛОШАДЕЙ, СВИНЕЙ, ХРЯКОВ
живым весом. Расчет сразу.
т.8-963-575-23-03 Реклама

ЗАКУПАЕМ ДОРОГО ЖИВЫМ ВЕСОМ СВИНЕЙ, ХРЯКОВ, КРС
Выезд на дом. Расчет сразу.
Гарантия веса.
телефоны Билайн 8-906-963-2071
МТС 8-983-180-8433
Мегафон 8-929-393-0712
реклама

ЗАКУПАЕМ ДОРОГО ЖИВЫМ ВЕСОМ КРС, свиней, лошадей
Гарантия веса. Вывезем сами.
Приглашаем фермерские хозяйства к сотрудничеству.
т.8-903-072-00-20
убойный цех с. Новая Чемровка реклама

реклама

МЕБЕЛЬ ОТ ПРОИЗВОДИТЕЛЯ

РАССРОЧКА. КРЕДИТ.*

Мика-Мебель КОРПУСНАЯ МЕБЕЛЬ 8-923-727-07-09

В мае СКИДКА до 10%

*Шкафы-купе, *кухни, *прихожие, *детские и т.д.

БОЛЬШОЙ ВЫБОР! ВЫЕЗД ДИЗАЙНЕРА НА ДОМ.

ПРИНИМАЕМ ЗАКАЗЫ ПО ВАШИМ РАЗМЕРАМ.

с. Троицкое, производство: ул. Садовая, 3

8-923-727-07-09
8-923-168-27-07

магазин: ул. 60 лет Октября, гостиница «Березка», 1 этаж (бывший офис кредитного союза)

* БАНКИ-ПАРТНЕРЫ: Альфа-Банк, Хоум Кредит, Совкомбанк, ОТП Банк.

МАГАЗИН

«Мебель»

АДРЕС: с. Троицкое, пер. Речной, 1 (бывшая нефтебаза)

Многообразие мебели. В наличии и под заказ.

Выезд дизайнера и доставка по Троицкому бесплатно.

РЕЖИМ РАБОТЫ: с 9.00 до 18.00. Обед - с 13.00 до 14.00. Воскресенье - выходной.

21-4-23, 22-5-26, 8-983-183-73-41, 8-905-928-76-87.

реклама

реклама

430

ОКНА для ПЕНСИОНЕРОВ

Весеннее СНИЖЕНИЕ ЦЕН

до 50%** заказа БЕСПЛАТНО!

ШКАФЫ-КУПЕ Честная цена от 6300* р.
*ориентировочная стоимость зависит от размера, комплектации, материала изделия

БАЛКОНЫ Честная цена от 7600* р.
■ Пластиковые ■ Алюминиевые *стоимость остекления

НАТЯЖНЫЕ ПОТОЛКИ Честная цена от 89* руб./м²
*цена за 1 м² полотна

ОКНА Честная цена от 4800* р.
*стоимость изделия

МЕЖКОМНАТНЫЕ ДВЕРИ Честная цена от 850* р.
*стоимость полотна

РАССРОЧКА-0%* БЕЗ БАНКА • ДО ГОДА

ПЕРВЫЙ ВЗНОС 500* руб.
*при заключении договора

Запись на замер с 8-00 до 20-00 без выходных и праздников

58-08-70, 8-983-548-08-70
*подробности по телефонам

ООО"Инпласт" **Скидка 5% предоставляется при заказе на сумму до 20 000 рублей. Рассрочку предоставляет ООО"Инпласт" заказе на сумму от 500 000 р.

скидки от 10% до 40% предоставляются при заказе на сумму от 20 001 р. до 500 000 р.; скидка 50% предоставляется при

«ТЕХНОГАЗ»

ИП ЧЕСНОКОВ В.А. Св. №002532576.

МОНТАЖ ГАЗОПРОВОДА
МОНТАЖ ГАЗОВЫХ КОТЛОВ
МОНТАЖ СИСТЕМ ОТОПЛЕНИЯ

Обследование, консультации, разработка эскиза проектирования - бесплатно. Документы на компенсацию.

Т.т.21-6-11, 8-913-089-16-72.

УТЕПЛЕНИЕ СТЕН, ФУНДАМЕНТОВ ПУТЕМ НАПЫЛЕНИЯ ПЕНОПОЛЕУРЕТАНОМ.

т.8-983-183-65-96 Реклама

ГАЗОБЛОК

ГОСТ 21520-89

ГЕОМЕТРИЯ, КАЧЕСТВО.

20х30х60. 30х40х60. 10х30х60.

СЕТКА КЛАДОЧНАЯ, сетка ЦПВС (штукатурная). Полоса армирующая. Цемент. Погрузка. Варианты доставки.

8 (3854) 555-464, 8-903-996-02-37.

АДРЕС: г. Бийск, ул. Социалистическая, 23/4, корп. 10.

Кредит (банк «Хоум Кредит»). Реклама

ОГРН 311220404600040

ООО «СибДорСельМаш»

ИЗГОТОВЛЕНИЕ И РЕАЛИЗАЦИЯ ПОГРУЗЧИКОВ (КУНов):

ПКУ-0,8 для МТЗ, ЮМЗ, Т-40 – цена 72 тыс. руб.

ПФ-1 – цена 114 тыс. руб.

ПЛ-0,4 для Т-25 – 46 тыс. руб.

Отвал бульдозерный.

Щетка коммунальная.

Грабли валковые.

Сертифицировано.

ДОСТАВКА НЕДОРОГО. т.8-902-997-70-69, т.8-962-798-94-59.

Сайт: www.SibDorSelMash.ucoz.ru

На правах рекламы

КПК

Реклама

КПК «КРЕДИТНЫЙ СОЮЗ»

ДОСТУПНЫЕ ЗАЙМЫ: различные виды; индивидуальный подход; выдача наличных в день обращения.*

ВЫГОДНЫЕ ВЛОЖЕНИЯ: высокие проценты; гибкие условия; начисление процентов ежемесячно.*

НАШ АДРЕС: с. Троицкое, ул. 60 лет Октября, 36-2.

* подробности по телефону:

8 (38534) 2-03-97

Ïîãåøåíèæåíèå äîêóìåíòîâèëüíî ôîðìëåí äëÿ ïîâòîðíîãî ÊÎÎ «Êðåäèòíûé ñîþç*. Ïîâòîðíîãî ïîæåëàíèÿ ñîòðóäíèêàì è âñòóïèòåëüíûé âçíîñ 200 ðóá.

КПК «Кредитный союз» действует на основании ФЗ №190 «О кредитной кооперации» от 18.07.2009 г. ОГРН 1102205000083

МЕТАЛЛОПРОКАТ

Реклама

-ТРУБА ВОДОГАЗОПРОВОДНАЯ, диаметр от 15 до 114
-ТРУБА КВАДРАТНАЯ, диаметр от 20 до 100
-КРУГ, диаметр 6, 8, 10
-АРМАТУРА, диаметр 12, 14, 16, 18
-УГОЛОК и многое другое.

ИЗГОТАВЛИВАЕМ и ПРОДАЕМ

КОЛЬЦА 1 м, 1,5 м; КРЫШКИ, БЛОКИ ФУНДАМЕНТНЫЕ, КОНЕК, ВЕТРОВИК, СЛИВЫ

и на заказ – любые ФАСОННЫЕ ИЗДЕЛИЯ.

ПРОДАЕМ

-ЦЕМЕНТ М400 (50 кг/меш., заводской)
-ЩЕБЕНЬ 5-20; ОТСЕВ; ПЕСОК; ПГС;
-ДСП, ДВП, ФАНЕРУ, ГИПСОКАРТОН
И ДРУГИЕ СТРОИТЕЛЬНЫЕ МАТЕРИАЛЫ

Обращаться по адресу: пер. Кирова, 1А (между редакцией и ж/д вокзалом)

ООО «Фирма «Магдеси»

21-1-38, 22-5-85
8-906-943-77-76

Строй Центр

с. Троицкое, ул. Промышленная, 22 территория АТП 8-962-809-90-99
e-mail:stroy-centr22@mail.ru

ВСЕ ДЛЯ КРОВЛИ И ФАСАДА

- МЕТАЛЛОЧЕРЕПИЦА
- ПРОФНАСТИЛ С-8 145р. С-20 210р.
- САЙДИНГ (металл) FineBer от 110р.
- УТЕПЛИТЕЛИ
- ЦЕМЕНТ 269р.
- КРЕПЁЖ

ОСП плита ГИПСОКАРТОН

КРЕДИТ РАССРОЧКА Хоум Кредит Альфа Банк

ЗАМЕР, ДОСТАВКА МОНТАЖ

реклама

реклама

ТРК СТРОЙ

ЧЕРЕПИЦА в размер
ПРОФЛИСТ в размер
САЙДИНГ в размер

Доставка по краю ДАРОМ!

...и все для кровли и фасада!

г.Новоалтайск, ул Ударника,2

тел.: (3852) 717-333
8-913-228-4111

ЗАКАЗ по звонку любой ДЛИНЫ!

ОКНА «ГАРАНТ-ПЛАСТ»

Цена действительна на момент публикации

Окна от 7500 р.

Двери

весь май АКЦИЯ: 6-камерный профиль по цене 3-камерного

Рассрочка! предоставляет ИП Пархоменко Р.В.

Остекление балконов и лоджий

т.8-906-946-37-06, 696-351 Реклама

Замер и доставка - бесплатно! СИБ-ЭКОНОМ ИП Сушков С.А.

ИНН 220411228930 ОГРН 310220418200011

ОКНА ДВЕРИ

реклама

ЖАЛЮЗИ. РОЛЬСТАВНИ.

8-923-715-88-97
8-961-987-56-66

РАССРОЧКА (предоставляет ИП Сушков С.А.)

Установка окон для веранды.

ООО «Исток М»

Реклама

ТРОИЦКИЕ ОКНА

ПЛАСТИКОВЫЕ ОКНА И ДВЕРИ

КОНСУЛЬТАЦИЯ. МОНТАЖ. ГАРАНТИЯ КАЧЕСТВА. РАЗНЫЕ ВИДЫ УЛИЧНОЙ ОТДЕЛКИ.

с. Троицкое, пер. Речной,1 (бывшая нефтебаза).
21-4-23, 22-5-26, 8-983-183-73-41, 8-905-928-76-87.

БЫСТРО И КАЧЕСТВЕННО!

В продаже ЖАЛЮЗИ хорошего качества от производителя. Большой выбор расцветок.

Очень хорошие окна

Первый взнос / Переплата / Месяцев

0 / 0 / 12

Скидка - 30%*

Гарантия на монтаж с паро-гидроизоляцией 10 лет

с. Троицкое
ул. Пушкина, 25, 2эт.
тел.: 8-960-949-90-09
www.akto.info

АКТО® если не мы

* за наличный расчет на окна из ПВХ

Предложение действительно на момент публикации. Реклама

СОВКОМБАНК

ВАШ СТАЖ БОЛЬШЕ 20 ЛЕТ?

ДАДИМ ВАМ 12%*

* www.sovcombank.ru «Денежный кредит «50 000». Сумма кредита 50 000 рублей. Срок кредита 6 месяцев. Ставка 12% годовых. Требуемые документы: паспорт гражданина РФ и второй документ, удостоверяющий личность. Банк вправе отказать в предоставлении кредита без объяснения причины. ООО ИКБ «Совкомбанк». Генеральная лицензия Банка России №963. На правах рекламы.

8 800 100 000 6
ЗВОНОК ПО РОССИИ БЕСПЛАТНЫЙ

пер. Пролетарский, 12а, маг. «Исток»
ул. Ленина, 19а, ТЦ «Мария-Ра»

ОГРН 305220411500130

г.Бийск ул. Советская 22

с.т 8-913-211-96-36
с.т 8-960-936-67-26
т. (3854) 33-54-90

реклама

Триколор - 8800руб.

Телекарта -от 5000руб.

Любое спутниковое оборудование с установкой в рассрочку

Банк "РегионБийск"

Оформление по телефону

Первый взнос от 1000руб.

Цены действительны на момент публикации

ООО «Геркулес-Алтай» реализует овсяную лузгу (бесплатно). По с. Троицкое возможна бесплатная доставка.

Т.т.27-2-94, 8-961-982-93-13 (в рабочее время)

реклама

ЦЕНЫ И ПРЕДЛОЖЕНИЯ ДЕЙСТВИТЕЛЬНЫ НА МОМЕНТ ПУБЛИКАЦИИ.

ПОНЕДЕЛЬНИК, 26

I программа

04.00 «Доброе утро»
08.00 Новости
08.10 «Контрольная закупка»
08.45 «Жить здорово!» (12+)
09.55 Модный приговор
11.00 Новости
11.10 «Время обедать!»
11.50 «Дело ваше...» (16+)
12.25 «Истина где-то рядом» (16+)
13.00 Другие новости
13.25 «Понять. Простить» (16+)
14.00 Новости
14.15 «В наше время» (12+)
15.10 «Они и мы» (16+)
16.00 «Наедине со всеми» (16+)
17.00 Вечерние новости
17.45 «Давай поженимся!» (16+)
18.50 Пусть говорят (16+)
20.00 «Время»
20.30 Х/ф «Балабол» (16+)
22.30 «Вечерний Ургант» (16+)
23.00 Ночные новости
23.10 «Познер» (16+)
00.10 Х/ф «Буч Кэссиди и Санденс Кид» (12+)
02.20 «В наше время» (12+)
03.15 «Контрольная закупка»

II программа

06.00 «Утро России» 6.07, 7.07, 8.07, 9.07, 6.35, 7.35, 8.35, 9.35 Местное время
10.00 «Большой африканский разлом» (12+)
10.55 «О самом главном»
12.00 Вести
12.30 Местное время
12.50 Дежурная часть
13.00 Х/ф «Тайны следствия» (12+)
14.00 «Особый случай» (12+)
15.00 Вести
15.30 Местное время
15.50 Дежурная часть
16.00 «Джамайка» (12+)
17.00 Х/ф «Пока станица спит» (12+)
18.00 Вести
18.35 Местное время
18.55 Дежурная часть
19.10 Прямой эфир (12+)
20.25 Местное время
20.50 Футбол. Товарищеский матч. Россия - Словакия. Прямая трансляция из Санкт-Петербурга
22.55 Вести
23.50 Х/ф «Майор полиции» (12+)
03.30 «Девчата» (16+)
04.10 Х/ф «Люди и манекены»

Культура

06.00 «Евроньюс»
09.00 Новости культуры
09.15 «Наблюдатель»
10.15 «Перри Мэйсон»
11.05 Д/ф «Жизнь по законам джунглей. Камерун»
12.00 «Линия жизни»
12.55 Х/ф «Карл Маркс. Молодые годы»
14.00 Новости культуры
14.10 «Фабрика памяти: Библиотека Российской академии наук»
14.40 Х/ф «Васса»
16.50 И. С. Бах. Концерт для двух скрипок с оркестром. Солисты Иегуди Менухин и Давид Ойстрах
17.10 «Полиглот». Хинди с нуля за 16 часов! №1
18.00 Новости культуры
18.15 Главная роль
18.30 «Сати. Нескучная классика...»
19.15 «Правила жизни»
19.40 Д/ф «Человеческий масштаб. Жизнь в большом городе»
20.35 «Тем временем»
21.20 Д/ф «Старая Флоренция»
21.35 Д/ф «Марлен Дитрих. Сумерки ангела»
22.30 Новости культуры
22.50 Х/ф «Дьявол - это женщина»
00.10 Камерный хор Московской консерватории
00.40 «Наблюдатель»
01.40 «Pro memoria». «Контрасты»

СДАЮ жилье. Т. 8-923-726-70-06.

ШПАКЛЕВКА, обои, плитка, побелка, покраска. Т.т.8-929-310-40-72, 8-983-188-02-30 (Юля). Реклама

ВТОРНИК, 27

I программа

04.00 «Доброе утро»
08.00 Новости
08.10 «Контрольная закупка»
08.45 «Жить здорово!» (12+)
09.55 Модный приговор
11.00 Новости
11.10 «Время обедать!»
11.50 «Дело ваше...» (16+)
12.25 «Истина где-то рядом» (16+)
13.00 Другие новости
13.25 «Понять. Простить» (16+)
14.00 Новости
14.15 «В наше время» (12+)
15.10 «Они и мы» (16+)
16.00 «Наедине со всеми» (16+)
17.00 Вечерние новости
17.45 «Давай поженимся!» (16+)
18.50 Пусть говорят (16+)
20.00 «Время»
20.30 Х/ф «Балабол» (16+)
22.30 «Вечерний Ургант» (16+)
23.00 Ночные новости
23.10 «Война в Корее» (12+)
00.10 Х/ф «На грани» (16+)
02.35 «В наше время» (12+)
03.30 «Контрольная закупка»

II программа

06.00 «Утро России» 6.07, 7.07, 8.07, 9.07, 6.35, 7.35, 8.35, 9.35 Местное время
10.00 «Альта» против рейха» (12+)
10.55 «О самом главном»
12.00 Вести
12.30 Местное время
12.50 Дежурная часть
13.00 Х/ф «Тайны следствия» (12+)
14.00 «Особый случай» (12+)
15.00 Вести
15.30 Местное время
15.50 Дежурная часть
16.00 Х/ф «Джамайка» (12+)
17.00 Х/ф «Пока станица спит» (12+)
18.00 Вести
18.45 Местное время
19.05 Дежурная часть
19.15 Прямой эфир (12+)
20.35 Местное время
21.00 Вести
21.50 «Спокойной ночи, малыши!»
22.00 Х/ф «Майор полиции» (12+)
00.50 «Специальный корреспондент» (16+)
01.55 «Эволюция будущего»
03.00 Х/ф «Люди и манекены»
04.30 «Альта» против рейха» (12+)
05.25 «Комната смеха»

Культура

05.30 «Евроньюс»
09.00 Новости культуры
09.15 «Наблюдатель»
10.15 «Перри Мэйсон»
11.05 «Пятое измерение»
11.35 «Правила жизни»
12.00 Д/ф «Человеческий масштаб. Жизнь в большом городе»
12.55 Х/ф «Карл Маркс. Молодые годы»
14.00 Новости культуры
14.10 «Фабрика памяти: Вологодская областная универсальная научная библиотека»
14.40 Х/ф «Дьявол - это женщина»
16.00 Д/ф «Португалия. Замок слёз»
16.25 К 210-летию со дня рождения М.Глинки. Романсы исполняет Юрий Гуляев
17.05 Д/ф «Шарль Перро»
17.10 «Полиглот». Хинди с нуля за 16 часов! №2
18.00 Новости культуры
18.15 Главная роль
18.30 Власть факта. «Окно в Латинскую Америку»
19.15 «Правила жизни»
19.40 Д/ф «Сила мысли»
20.35 «Игра в бисер»
21.20 Д/ф «Интеллектор Горохова»
22.00 «Запечатленное время»
22.30 Новости культуры
22.50 Х/ф «Дестри снова в седле»
00.25 П. И. Чайковский. Пьесы для фортепиано
00.55 «Наблюдатель»

СРЕДА, 28

I программа

04.00 «Доброе утро»
08.00 Новости
08.10 «Контрольная закупка»
08.45 «Жить здорово!» (12+)
09.55 Модный приговор
11.00 Новости
11.10 «Время обедать!»
11.50 «Дело ваше...» (16+)
12.25 «Истина где-то рядом» (16+)
13.00 Другие новости
13.25 «Понять. Простить» (16+)
14.00 Новости
14.15 «В наше время» (12+)
15.10 «Они и мы» (16+)
16.00 «Наедине со всеми» (16+)
17.00 Вечерние новости
17.45 «Давай поженимся!» (16+)
18.50 Пусть говорят (16+)
20.00 «Время»
20.30 Х/ф «Балабол» (16+)
22.30 «Вечерний Ургант» (16+)
23.00 Ночные новости
23.10 «Политика» (16+)
00.15 Х/ф «Игрушки»
02.40 «В наше время» (12+)
03.30 «Контрольная закупка»

II программа

06.00 «Утро России» 6.07, 7.07, 8.07, 9.07, 6.35, 7.35, 8.35, 9.35 Местное время
10.00 «Битва за соль. Всемирная история»
10.55 «О самом главном»
12.00 Вести
12.30 Местное время
12.50 Дежурная часть
13.00 Х/ф «Тайны следствия» (12+)
14.00 «Особый случай» (12+)
15.00 Вести
15.30 Местное время
15.50 Дежурная часть
16.00 «Джамайка» (12+)
17.00 Х/ф «Пока станица спит» (12+)
18.00 Вести
18.45 Местное время
19.05 Дежурная часть
19.15 Прямой эфир (12+)
20.35 Местное время
21.00 Вести
21.50 «Спокойной ночи, малыши!»
22.00 Х/ф «Майор полиции» (12+)
01.35 «Степан Бандера. Следы на Майдане» (16+)
02.40 Х/ф «Люди и манекены»
04.05 «Честный детектив» (16+)
04.35 «Закон и порядок-19» (16+)
05.30 «Комната смеха»

Культура

05.30 «Евроньюс»
09.00 Новости культуры
09.15 «Наблюдатель»
10.15 «Перри Мэйсон»
11.05 Красуйся, град Петров!
11.35 «Правила жизни»
12.00 Д/ф «Сила мысли»
12.55 Х/ф «Карл Маркс. Молодые годы»
14.00 Новости культуры
14.10 «Фабрика памяти: Научная библиотека Томского государственного университета»
14.40 Х/ф «Дестри снова в седле»
16.10 Д/ф «Крепость Бахрейн. Жемчужина Персидского залива»
16.25 К 210-летию со дня рождения М. Глинки. Сочинения для симфонического оркестра
17.10 «Полиглот». Хинди с нуля за 16 часов! №3
18.00 Новости культуры
18.15 Главная роль
18.30 «Абсолютный слух»
19.15 «Правила жизни»
19.40 Д/ф «Почему женщины ростом ниже мужчин?»
20.35 Больше, чем любовь
21.20 Д/ф «Лариса Попугаева. Алмазная грань»
22.00 «Запечатленное время». «Твои помощники»
22.30 Новости культуры
22.50 Х/ф «Нью-Орлеанская возлюбленная»
00.10 Концерт Академического симфонического оркестра Московской филармонии
00.55 «Наблюдатель»

ОТДАМ огород под посадку. Т.8-905-986-28-19.

на правах рекламы:

ВСПАШУ огород. Т.т.8-929-322-10-01, 8-961-990-35-12.

ВСПАШУ огород МТЗ-82. Т.т.8-906-965-52-38, 8-906-965-52-37.

ВСПАШУ огород мотоблоком. Т.8-906-964-96-15.

ВСПАШУ культиватором. Т. 8-923-657-19-29.

ЧЕТВЕРГ, 29

I программа

04.00 «Доброе утро»
08.00 Новости
08.10 «Контрольная закупка»
08.45 «Жить здорово!» (12+)
09.55 Модный приговор
11.00 Новости
11.10 «Время обедать!»
11.50 «Дело ваше...» (16+)
12.25 «Истина где-то рядом» (16+)
13.00 Другие новости
13.25 «Понять. Простить» (16+)
14.00 Новости
14.15 «В наше время» (12+)
15.10 «Они и мы» (16+)
16.00 «Наедине со всеми» (16+)
17.00 Вечерние новости
17.45 «Давай поженимся!» (16+)
18.50 Пусть говорят (16+)
20.00 «Время»
20.30 Х/ф «Балабол» (16+)
22.30 «Вечерний Ургант» (16+)
23.00 Ночные новости
23.10 На ночь глядя (16+)
00.10 Х/ф «Коммандо» (16+)
02.05 «В наше время» (12+)
03.00 «Контрольная закупка»

II программа

06.00 «Утро России» 6.07, 7.07, 8.07, 9.07, 6.35, 7.35, 8.35, 9.35 Местное время
10.00 «Взорвать мирно. Атомный романтизм» (12+)
10.55 «О самом главном»
12.00 Вести
12.30 Местное время
12.50 Дежурная часть
13.00 Х/ф «Тайны следствия» (12+)
14.00 «Особый случай» (12+)
15.00 Вести
15.30 Местное время
15.50 Дежурная часть
16.00 Х/ф «Джамайка» (12+)
17.00 Х/ф «Пока станица спит» (12+)
18.00 Вести
18.45 Местное время
19.05 Дежурная часть
19.15 Прямой эфир (12+)
20.35 Местное время
21.00 Вести
21.50 «Спокойной ночи, малыши!»
22.00 Х/ф «Майор полиции» (12+)
00.50 «Живой звук»
02.45 Х/ф «Люди и манекены»
04.20 «Закон и порядок-19» (16+)
05.15 «Комната смеха»

Культура

05.30 «Евроньюс»
09.00 Новости культуры
09.15 «Наблюдатель»
10.15 «Перри Мэйсон»
11.05 Вознесение Господне
11.35 «Правила жизни»
12.00 Д/ф «Почему женщины ростом ниже мужчин?»
12.55 Х/ф «Комендант Птичьего острова»
13.50 Д/ф «Аркадские пастухи» Никола Пуссена»
14.00 Новости культуры
14.10 «Фабрика памяти: Холмогорские библиотеки»
14.40 Х/ф «Нью-Орлеанская возлюбленная»
16.00 Д/ф «Собор в Ахене. Символ религиозно-светской власти»
16.20 К 210-летию со дня рождения М. Глинки. Избранные романсы.
17.10 «Полиглот». Хинди с нуля за 16 часов! №4
18.00 Новости культуры
18.15 Главная роль
18.30 Вознесение Господне
19.00 Д/ф «Соловецкие острова. Крепость Господня»
19.15 «Правила жизни»
19.40 Д/ф «Искусство перевоплощения - метаморфоз»
20.35 «Культурная революция»
21.20 Д/ф «Полковник Мурзин. Геометрия музыки»
22.00 «Запечатленное время». «Жены «командиров промышленности»
22.30 Новости культуры
22.50 Х/ф «Негодяи»
00.15 Ф. Шопен. Концерт №1 для фортепиано с оркестром
00.55 «Наблюдатель»

ПОТЕРЯЛСЯ КОТЕНОК 17 мая дымчатый по ул. Зеленой, 22.Нашедших убедительно просят вернуть - бабушка очень переживает! Т.8-923-561-60-81.

ПОТЕРЯЛАСЬ КОШКА британская вислоухая с красным ошейником (р-н ул. Садовая). Просьба вернуть для ребенка. Т. 8-929-348-63-41.

ПЯТНИЦА, 30

I программа

04.00 «Доброе утро»
08.00 Новости
08.10 «Контрольная закупка»
08.45 «Жить здорово!» (12+)
09.55 Модный приговор
11.00 Новости
11.10 «Время обедать!»
11.50 «Дело ваше...» (16+)
12.25 «Истина где-то рядом» (16+)
13.00 Другие новости
13.25 «Понять. Простить» (16+)
14.00 Новости
14.15 «В наше время» (12+)
15.10 «Они и мы» (16+)
16.00 «Жди меня»
17.00 Вечерние новости
17.45 «Человек и закон» (16+)
18.50 «Поле чудес» (16+)
20.00 «Время»
20.30 «ДОстояние РЕспублики: Леонид Дербенев»
22.30 «Вечерний Ургант» (16+)
23.25 Х/ф «Маленькая мисс Счастье» (16+)
01.20 Х/ф «Голубой Макс» (12+)
04.15 «Контрольная закупка»

II программа

06.00 «Утро России» 6.07, 7.07, 8.07, 9.07, 6.35, 7.35, 8.35, 9.35 Местное время
09.55 «Мусульмане»
10.10 «Алексей Леонов. Прыжок в космос»
11.05 «О самом главном»
12.00 Вести
12.30 Местное время
12.50 Дежурная часть
13.00 Х/ф «Тайны следствия» (12+)
14.00 «Особый случай» (12+)
15.00 Вести
15.30 Местное время
15.50 Дежурная часть
16.00 Х/ф «Джамайка» (12+)
17.00 Х/ф «Пока станица спит» (12+)
18.00 Вести
18.45 Местное время
19.05 Дежурная часть
19.15 Прямой эфир (12+)
20.35 Местное время
21.00 Вести
22.00 Х/ф «Майор полиции» (12+)
23.50 «Поединок» (12+)
01.40 «Алексей Леонов. Прыжок в космос»
02.35 Х/ф «Приговор» (12+)
04.35 «Горячая десятка» (12+)
05.45 Дежурная часть

Культура

05.30 «Евроньюс»
09.00 Новости культуры
09.20 Х/ф «Р. В. С. «
10.40 Д/ф «Лев Оборин. Первый из Страны Советов»
11.05 «Письма из провинции»
11.35 «Правила жизни»
12.00 «Искусство перевоплощения - метаморфоз»
12.55 Х/ф «Медведь»
13.40 Д/ф «Укхаламба - Драконовы горы. Там, где живут заклинатели дождей»
14.00 Новости культуры
14.10 Х/ф «Негодяи»
15.35 Билет в Большой
16.20 Д/ф «Сомненья и страсти...»
17.40 Д/ф «Грахты Амстердама. Золотой век Нидерландов»
18.00 Новости культуры
18.15 Смехоностальгия
18.45 «Искатели»
19.30 Х/ф «Хоккеисты»
21.05 «Линия жизни»
22.00 Новости культуры
22.20 Х/ф «Ярмарка тщеславия»
00.35 Российские звезды мирового джаза.
00.55 Д/ф «Тайна белого беглеца»

СНИМУ:

-КВАРТИРУ для молодой семьи на длительный срок. Т. 8-961-981-87-53.

-ЖИЛЬЕ для семьи из 3-х человек. Т. 8-923-166-68-42.

-ЖИЛЬЕ. Т.т.8-983-601-88-36, 8-983-181-62-56.

-ПОМЕЩЕНИЕ под офис в центре, желательно 1 этаж. Т.8-923-72-17-089.

-ГАРАЖ в центре или за рекой. Т. 8-923-659-38-52.

МОЛОДОЙ ЧЕЛОВЕК без вредных привычек срочно СНИМЕТ квартиру в центре с. Троицкого. Порядок, чистоту и своевременную оплату гарантирую. Т.8-983-103-65-58, Иван.

Строитель ИЩЕТ РАБОТУ. Т.8-913-082-14-80.

Бригада строителей-каменщиков-бетонщиков ИЩЕТ РАБОТУ. 8-983-180-22-60.

СУББОТА, 3

I программа

05.00 Новости
05.10 Х/ф «Проект «Альфа» (12+)
07.00 «Играй, гармонь!»
07.50 «Смешарики»
08.00 «Умницы и умники» (12+)
08.45 «Слово пастыря»
09.00 Новости
09.15 «Смак» (12+)
09.55 «Алексей Леонов. Первый в открытом космосе»
11.00 Новости
11.15 Идеальный ремонт
12.10 «Цирк. С риском для жизни» (12+)
13.15 Новый «Ералаш»
13.50 «Голос. Дети»
15.55 «Чувство юмора» (16+)
17.00 Вечерние новости
17.15 «Женский журнал»
17.25 «Угадай мелодию» (12+)
18.05 «Кто хочет стать миллионером?»
19.05 «Сегодня вечером» (16+)
20.00 «Время»
20.20 «Сегодня вечером» (16+)
21.00 Футбол. Товарищеский матч. Сборная Норвегии - сборная России. Прямой эфир
23.00 «Что? Где? Когда?»
00.10 Х/ф «Анна и король»
02.55 Х/ф «Черная вдова» (16+)

II программа

06.00 Х/ф «Заблудший»
07.35 «Сельское утро»
08.05 «Диалоги о животных»
09.00 Вести
09.15 Местное время
09.30 Военная программа
09.55 «Не жизнь, а праздник»
11.05 «Модная жизнь»
11.20 «Быть женщиной»
11.35 «Встречи с губернатором»
12.00 Вести
12.10 Местное время
12.20 Дежурная часть
12.55 «Честный детектив» (16+)
13.25 Х/ф «Домоправитель» (12+)
15.00 Вести
15.20 Местное время
15.30 Десять миллионов
16.35 «Юрмала» (12+)
19.00 «Субботний вечер»
21.00 Вести в субботу
21.45 Х/ф «Разорванные нити» (12+)
01.30 Х/ф «Ночной гость» (12+)
03.35 Х/ф «Контрабандист» (16+)
05.15 «Комната смеха»

Культура

05.30 «Евроньюс»
09.00 Библейский сюжет
09.35 Х/ф «Хоккеисты»
11.10 Большая семья. Юрий Кара
12.05 Д/ф «Тайна белого беглеца»
12.50 Пряничный домик
13.15 «Севастопольские рассказы. Путешествие в историю с Игорем Золотовицким». «Победа любой ценой»
14.00 «Свадьба Кречинского». Спектакль
16.40 Больше, чем любовь
17.20 Х/ф «Веселые ребята»
18.50 Романтика романса
19.50 Д/ф «Муссолини. Закат»
21.20 «Белая студия». Олег Табаков
22.00 Х/ф «Бешеный бык»
00.05 «A-ha. Возвращение домой». Концерт в Осло
00.55 «Севастопольские рассказы. Путешествие в историю с Игорем Золотовицким». «Победа любой ценой»
01.45 И. С. Бах. Бранденбургский концерт №3

КУПЛЮ:

-ЗЕМЛЮ сельхозназначения. Т.8-962-809-40-06.

-УЧАСТОК или ДОМ, возможно под материнский капитал. Т. 8-913-099-83-33.

-МОТОЦИКЛ «ИЖ-Планета-5». Т.8-903-949-86-42.

-ГАЗ-52. Т.8-905-926-39-36.

-ЖИЛЬЕ в с. Троицком проблемное или без документов. Т.8-923-652-71-88.

-УСИЛИТЕЛИ, колонки, проигрыватели пластинок, пластинки. 8-983-543-88-06.

-КАРТОФЕЛЬ. Т. 8-923-727-73-78.

-КАРТОФЕЛЬ. Т.8-913-265-66-99.

-КАРТОФЕЛЬ. Т. 8-913-228-94-23.

ВОСКРЕСЕНЬЕ, 1

I программа

05.00 Новости
05.10 Х/ф «Завтра была война» (16+)
07.10 «Армейский магазин» (16+)
07.45 «Смешарики»
07.55 «Здоровье» (16+)
09.00 Новости
09.15 «Непутевые заметки» (12+)
09.35 «Пока все дома»
10.25 «Фазенда»
11.00 Новости
11.15 Х/ф «Старик Хоттабыч»
12.50 «Ролан Быков. «Я вас, дураков, не брошу...»
13.45 Х/ф «Звонят, откройте дверь»
15.10 Праздничный концерт к Дню защиты детей
16.45 Вечерние новости
17.00 «Точь-в-точь»
20.00 «Время»
21.00 «КВН» (16+)
23.10 Х/ф «Пекло» (16+)
01.10 «В наше время» (12+)
02.05 «Они и мы» (16+)
02.50 «Александр Коновалов. Человек, который спасает» (12+)

II программа

06.40 Х/ф «Неисправимый лгун»
08.20 «Вся Россия»
08.30 Сам себе режиссер
09.20 «Смехопанорама»
09.50 «Утренняя почта»
10.30 «Сто к одному»
11.20 Местное время
11.50 «Служба занятости информирует»
12.00 Вести
12.10 «Смеяться разрешается»
13.25 Фестиваль детской художественной гимнастики «АЛИНА»
15.00 Вести
15.25 Местное время
15.35 Х/ф «Продаётся кошка» (12+)
18.00 «Один в один»
21.00 Вести недели
23.00 «Воскресный вечер с Владимиром Соловьёвым» (12+)
00.50 Х/ф «Чёртово колесо» (12+)
02.30 Торжественная церемония открытия XXV кинофестиваля «Кинотавр»
03.50 «Планета собак»
04.20 «Комната смеха»

Культура

05.30 «Евроньюс»
09.00 «Обыкновенный концерт...»
09.35 Х/ф «Расписание на послезавтра»
11.00 XI Международный фестиваль «Москва встречает друзей»
11.55 Д/ф «Тайная жизнь хищников»
12.45 Гении и злодеи
13.15 «Севастопольские рассказы. Путешествие в историю с Игорем Золотовицким». «Цена победы»
14.05 «Послушайте!» Вечер в Московском международном Доме музыки
15.00 Д/ф «Жизнь по законам саванны. Намибия»
15.55 Вероника Джиоева в Концертном зале им. П. И. Чайковского
17.00 «Контекст»
17.40 «Искатели»
18.25 «Мосфильм». 90 шагов»
18.40 Х/ф «Чучело»
20.40 Больше, чем любовь
21.25 «Иван Сусанин». Опера
00.30 М/ф для взрослых
00.55 «Севастопольские рассказы. Путешествие в историю с Игорем Золотовицким». «Цена победы»
01.40 Пьесы для скрипки

ЗАКУПАЕМ МЯСО. Т.т. 21-7-52, 8-906-941-33-72. Реклама

КУПЛЮ (на правах рекламы):

-ГОВЯДИНУ, свинину, конину. Расчет сразу. Вывезу сам. Т.8-905-986-78-93.

-МЯСО: говядину, свинину, баранину, конину. Т.8-962-806-42-57.

-МЯСО: свинину, говядину, конину, баранину. Т.т.8-960-950-50-99, 8-923-780-70-89.

-шкуры КРС. пер. Степной,9 (напротив общежитий колледжа), т.8-961-998-66-78.

-МЕД. Т.8-905-080-48-70.

-МЕД. Т.8-923-799-26-01.

-МЕД. Т.т. 8-923-756-89-29, 8-913-259-77-97.

-МЕД гречишный. Т. 8-913-265-66-99.

-ВОСК, ВЫТОПКУ. Т.8-960-943-71-12.

-ПАПОРОТНИК. Т. 8-963-507-06-52.

ДРОВА

ДРОВА	ДОЛГОТЬЕ	КОЛОТЫЕ
береза	748 руб.	1150 руб.
сосна	650 руб.	850 руб.
осина	475 руб	775 руб.

Троицкий район, с. Загайново, ул. Школьная, 33 **т.8 (38534) 30-3-43; 8-903-995-01-22.**

с. Заводское, ул. Вокзальная, 20 **т.8 (38534) 35-4-34; 8-963-505-33-66**

реклама

ООО «Альфа» требуется

БУХГАЛТЕР

в с. Заводское Троицкого района

8 963 529 85 53 на правах рекламы

КРЫШИ
Устройство. Ремонт.
ЗАМЕНА СТАРОЙ КРОВЛИ
на профнастил, черепицу.
ДОСТАВКА ПО РАЗМЕРАМ.
ПЕНСИОНЕРАМ - СКИДКА (до 10%)
и ДОСТАВКА БЕСПЛАТНО!
8-913-215-02-34
8-963-576-31-56
Реклама

ПРОФНАСТИЛ
(цинк, цвет)
ЧЕРЕПИЦА
8-913-215-02-34
8-963-576-31-56
Реклама

Доставка материала.
СКИДКА до 10%.
(весь май)
реклама

КРЫШИ
САЙДИНГ
ОТДЕЛОЧНЫЕ РАБОТЫ.
СРУБЫ. САНТЕХНИКА
8-923-777-87-27

СТРОИТЕЛЬНЫЕ РАБОТЫ
КРЫШИ
УСТРОЙСТВО. РЕМОНТ.
ЗАМЕНА СТАРОЙ КРОВЛИ.
Нарезка по размерам, доставка - бесплатно.
ЗАБОР из профлиста
БЕТОННЫЕ РАБОТЫ
водопровод, канализация
пенсионерам скидка до 10%
8-983-189-98-78,
8-929-345-72-00.
реклама

ПРОБУРИМ и ОБОРУДУЕМ
БЫТОВУЮ СКВАЖИНУ.
8-962-790-49-09
реклама

БУРЕНИЕ «Бурсервис» ОГРН 313222314400030
на воду в доме **СКВАЖИН**
Пенсионерам скидки до 5%
8-913-364-71-02
8-923-714-72-32
Гарантия 7 лет
Реклама

Пробурим и оборудуем
БЫТОВУЮ СКВАЖИНУ
для воды в доме и на улице
т.8-903-072-27-70. Реклама

БУРЕНИЕ БЫТОВЫХ
И ПРОМЫШЛЕННЫХ
СКВАЖИН.
т.8-962-811-92-02
реклама

БУРЕНИЕ
скважин
на воду.
т.8-960-956-25-66
реклама

БУРЕНИЕ СКВАЖИН
на воду в доме
Пенсионерам скидки до 5%
Гарантия 7 лет
8-913-095-49-79
8-964-603-90-23
ИП ЧЕРНЫШОВ А.Н. ОГРН 313222314400030
Реклама

«ВОДОЛЕЙ»
БУРЕНИЕ СКВАЖИН
ПОД КЛЮЧ. УСТАНОВКА, РЕМОНТ,
ЗАМЕНА НАСОСНЫХ СТАНЦИЙ.
РАБОТАЕМ В КРЕДИТ.
Наш банк-партнер: «Хоум Кредит»
ГАРАНТИЯ - 7 ЛЕТ.
8-913-214-46-55
8-962-811-44-93
Предложение действительно на момент публикации. Реклама

ЗАКУПАЕМ ЛОМ
ЧЕРНЫХ И ЦВЕТНЫХ МЕТАЛЛОВ
в г. Бийске (возможен самовывоз)
3А - 5 р./кг; 5А - 4,5 р./кг; 12А - 4 р./кг; медь - 190 р./кг; латунь - 110 р./кг; АКБ - 27 р./кг; алюминий - 42 р./кг; нержавейка - 26 р./кг.
8-913-251-00-00, 8-962-815-99-99,
8(3854)32-40-08 Лиц. №ЛМ-АК-0022011
цены действительны на момент публикации
реклама

КРЫША от 120 руб./кв. м
-замена
-ремонт
-реконструкция
-новая
Замер, комплектация, доставка, уборка мусора.
Любой материал, любой длины (профнастил, черепица, мягкая кровля, ондулин, шифер и др.)
т. 8-913-277-90-54, 8-961-979-10-55,
8-929-325-99-05

ЗАБОРЫ
ОБШИВКА ДОМОВ
из любого материала
(сайдинг виниловый, акриловый, металлический, профнастил, кирпич и др.)
замер, комплектация, доставка
т.8-903-912-62-17, 8-913-241-43-56

цены и предложения действительны на момент публикации реклама

КРОВЕЛЬНЫЕ РАБОТЫ
МЕТАЛЛОЧЕРЕПИЦА
ПРОФНАСТИЛ
НАРЕЗКА ПО РАЗМЕРАМ
ДОСТАВКА
ГАРАНТИЯ КАЧЕСТВА
пенсионерам скидка до 10%
8-963-537-12-72
ИП Акимов
реклама

ИП БЕЛОРУКОВ Реклама
РЕМОНТ КРЫШ
ПРОФНАСТИЛ,
МЕТАЛЛОЧЕРЕПИЦА
Расчет материалов. Нарезка по размерам. Доставка бесплатно.
Пенсионерам - скидка до 10%.
8-913-275-80-20,
8-960-941-30-22.

ЗАВОД КРОВЛИ И ФАСАДА
РОСКРОВЛЯ
ЧЕРЕПИЦА
НОВИНКА! ВНИМАНИЕ НОВЫЕ ЦВЕТА! НОВИНКА!
ПРОФНАСТИЛ
ВОДОСТОКИ
САЙДИНГ
УТЕПЛИТЕЛЬ
ЕСТЬ ВСЁ!
ЦЕНЫ ЕЩЁ НИЖЕ!
ДОСТАВКА ПО АЛТАЮ! ДАРОМ!
ОГРН 304222133000057 ИП Татищев В.Г.
реклама
У нас Китая - НЕТ!
(385-2) 683-333, 684-444
г.Барнаул, Змеиногорский тракт, 84"Б"
Информация об организаторе проведения мероприятий, правилах проведения, объемах и количестве, месте и сроках получения доставки и призов по адресу: г. Барнаул, Змеиногорский тракт, 84-6, тел. 68-33-33

ТЕПЛОТЕХ
МОНТАЖ ОТОПЛЕНИЯ.
КЛАДКА ПЕЧЕЙ.
ВОДОСНАБЖЕНИЕ.
САНТЕХНИКА
(установка котлов, насосов, расширителей, радиаторов, теплые полы)
8-962-808-35-72, 8-933-311-24-48
реклама

Кладка печей. реклама
Установка котлов, насосов.
Монтаж систем отопления.
8-960-946-29-44, 20-4-60

реклама
ВАША НОВАЯ КРЫША
ОТ КОМПАНИИ «УСПЕХ»!
МЕТАЛЛОЧЕРЕПИЦА
от 200 рублей за квадратный метр.
телефон 8 (3852) 577-599
предложение действительно на момент публикации

НАТЯЖНЫЕ ПОТОЛКИ
любых видов сложности
8-923-642-32-92
реклама

НАТЯЖНЫЕ
ПОТОЛКИ
Большой выбор бесшовных полотен и светильников
Безопасное оборудование!
Специалисты из г. Барнаула
т.8-923-166-72-07. РАССРОЧКА.
предложение действительно на момент публикации. Реклама

ООО «ОКНОСТАР»
Пластиковые окна и двери от производителя;
фасадные металлические двери;
Остекление лоджий, веранд.
Проектирование, монтаж.
Рассрочка платежа.
Москитная сетка в подарок.
Т. 8-913-026-06-06, Рассрочку предоставляет
т. 8-902-998-26-00. ООО «ОКНОСТАР»
реклама

ЕВРОЗАБОРЫ
из бетона от производителя
вазоны, калитки, балюстрады, тротуарная плитка, бордюры, желобки.
НОВЫЕ УЗОРЫ 2014
8-923-727-07-09 Доставка.
8-923-168-27-07 Монтаж.
ул. Садовая, 3 Кредит.
Банки: «Хоум Кредит», «Совкомбанк», «Альфа Банк»
реклама

БУТОВЫЙ КАМЕНЬ
600 руб./т. Возможна доставка.
т.8-903-912-62-17
реклама

реклама
УДАЧНЫЕ ОКНА 1120
СПЕЦИАЛЬНОЕ ПРЕДЛОЖЕНИЕ ДЛЯ ДАЧНИКОВ!
ООО "Инпласт"
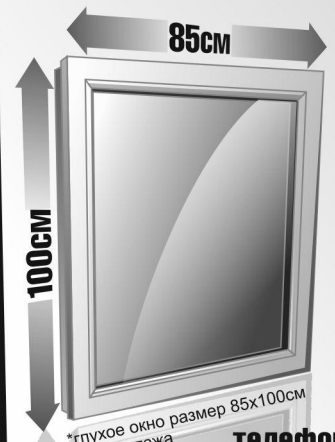

*глухое окно размер 85х100см без монтажа
Цена в мае:
ОКНО от 2 635* рублей
телефоны: 60-34-52
8-913-210-34-52
РЕЖИМ РАБОТЫ: ПН-ВС: с 8-30 до 20-00

МЕГАРАСПРОДАЖА! 67
Всем, кто делает ремонт, предлагаем специальные цены:
НАТЯЖНЫЕ ПОТОЛКИ* от 105 рублей/м² *цена за 1 м² полотна.
Межкомнатные ДВЕРИ* от 1225 рублей *стоимость полотна.
ШКАФЫ-КУПЕ* от 9200 рублей *ориентировочная стоимость зависит от размера, комплектации, материала изделия.
ОКНА* от 5600 рублей *стоимость изделия.
БАЛКОНЫ* от 8400 рублей *стоимость остекления.
Сроки проведения акции с 01 апреля по 31 мая 2014 г.
БЫСТРО, КАЧЕСТВЕННО, НЕДОРОГО
тел.: 60-34-89, 8-913-210-34-89
Организатор акции ООО «Инпласт»
реклама

ПИЛОМАТЕРИАЛ
* тес необрезной - 4000 р./м³;
* тес обрезной - 6600 р./м³;
* плаха необрезная 50 мм - 5200 р./м³;
* плаха необрезная 40 мм - 4600 р./м³;
* плаха необрезная 40 мм (осина) - 5200 р./м³.
т.8-963-505-22-23
реклама

реклама
ДЕКОРАТИВНЫЕ еврозаборы
ИЗ БЕТОНА И ПРОФЛИСТА
ДОСТАВКА. МОНТАЖ
пенсионерам бесплатно.
т.39-3-92, 8-903-949-39-72.
предложение действительно на момент публикации

КОТЛЫ
ГАЗ-УГОЛЬ
Печи для бань «Термофор».
Насосы бытовые и промышленные.
Отопление. Канализация.
Водоснабжение.
Г. Новоалтайск,
ул. Дорожная,42/9 (МК-43)
т.8 (385-32) 61-3-40
реклама

УГОЛЬ ИП Вараксин ДОКУМЕНТЫ на субсидию
(СОРТОВОЙ КОМОЧКАМИ)
8-909-506-76-84,
8-923-657-25-17, 21-9-31
Реклама

РАЙТОП реализует т. 21-9-73
щебень, отсев, ПГС, песок.
ВСЕГДА В ПРОДАЖЕ
качественный сортовой уголь.
РАССРОЧКА ПЛАТЕЖА на 3 месяца.
УСЛУГИ ПОГРУЗЧИКА.
ВЫВОЗ СТРОИТЕЛЬНОГО МУСОРА.
ДОСТАВКА по району
ПРИНИМАЕМ ЗАЯВКИ. реклама
Предложение действительно на момент публикации

ПИЛОМАТЕРИАЛ
ЛЮБЫЕ СТОЛЯРНЫЕ ИЗДЕЛИЯ ПОД ЗАКАЗ
(окна, двери, рейка, брусок, прожилины и др.)
т.8-983-180-22-60
реклама

ЛЮБОЙ ПИЛОМАТЕРИАЛ
в наличии и под заказ.
СРУБЫ. ГОРБЫЛЬ, ШТАКЕТНИК, СТОЛБЫ, ПРОЖИЛИНЫ. Доставка
т.8-913-211-90-80,
т. 8-906-946-00-56. Реклама

ПИЛОМАТЕРИАЛ
Доставка по селам.
Распил березы, осины на заказ.
ДРОВА березовые чурками, колотые.
8-905-986-26-53
реклама

ДРОВА свежие чурками, колотые (БЕРЕЗОВЫЕ).
Документы на субсидию.
т.8-923-167-86-44, 35-4-96.
Реклама

ДРОВА колотые (береза)
Т.т.8-906-965-52-38,
8-906-965-52-37. Документы
Реклама

ДРОВА колотые, чурками.
20-2-88 Документы.
8-923-655-69-04 реклама

ДРОВА КОЛОТЫЕ.
8-923-162-59-39, Доставка.
8-963-508-01-40. Реклама

ДРОВА колотые (береза).
Документы на субсидию.
8-960-965-10-92 реклама

реклама
Дрова 8-960-957-49-46
8-903-947-35-44
С ДОКУМЕНТАМИ. 22-0-68

ДРОВА КОЛОТЫЕ (БЕРЕЗА)
Документы на субсидию.
8-960-964-07-93, 8-906-960-43-88,
21-1-13. реклама

ДРОВА чурками, колотые.
Есть долготьем.
т.8-983-180-22-60
пенсионерам - скидка 5%
реклама

ДРОВА ЧУРКАМИ, КОЛОТЫЕ
Документы. Доставка бесплатно.
т. 8-961-979-76-19, 21-8-07.
Реклама

ЦЕНЫ И ПРЕДЛОЖЕНИЯ ДЕЙСТВИТЕЛЬНЫ НА МОМЕНТ ПУБЛИКАЦИИ.

В центре бытовой техники

«ЭЛЕКТРОН»

с 17 мая по 17 июня

ПЕНСИОНЕРАМ

СКИДКА 5% НА ВСЁ!

СТУДЕНТАМ и УЧАЩИМСЯ СКИДКА 5%

на ноутбуки, системные блоки и всю компьютерную периферию.

РАССРОЧКА. КРЕДИТ.

АДРЕС: пер. Пролетарский (напротив автовокзала)

Режим работы: с 9⁰⁰ до 19⁰⁰

ЭЛЕКТРОН ЦЕНТР БЫТОВОЙ ТЕХНИКИ время покупать т.22-8-47 реклама

Банки-партнеры: Траст, Совкомбанк, Хоум-кредит.

Рассрочку предоставляет ИП Бондаренко.

ИП Захарова реклама

БЫТОВАЯ ТЕХНИКА

низкие цены в магазине

«СТРОЙХОЗТОВАРЫ»

-2% от цен по Троицкому

Бесплатная доставка.

Бесплатная установка (холодильники, телевизоры).

КРЕДИТ

банки-партнеры: ОТП, Альфа-Банк

т.8-906-946-00-71

предложение действительно на момент публикации

ООО «Бийскстройком»

СТРОИТЕЛЬНЫЕ РАБОТЫ

КРОВЛЯ, ФАСАД, ОТДЕЛКА, ДВЕРИ.

ПЛАСТИКОВЫЕ ОКНА НАТЯЖНЫЕ ПОТОЛКИ

Договор. Скидки до 10%

8-905-983-36-86

г. Бийск, ул. Революции, 90

реклама

ИП Захарова

ТЕПЛИЦЫ

УСИЛЕННЫЕ

г. Новосибирск до 31 мая **-10%**

ПОЛИКАРБОНАТ 4 мм - 1450 р.

Доставка, сборка, гарантия.

т.8-906-946-00-71

ул. Пушкина, 25Д склад стройматериалов

реклама

ИП Красова В.В. и Бурнашов В.И. Реклама

КОМПЛЕКС РИТУАЛЬНЫХ УСЛУГ

Копка могил. Гробы от 1900 руб. Оградки (полимер, эмаль). Кресты металлические. Большой выбор венков собственного производства, цветов, аксессуаров. **Подготовка тела умершего к прощанию. Одежда.** Транспортные услуги: автобус; катафалк (автобус, «Газель»). **По с. Троицкое доставка бесплатно.**

Перевозка и доставка тел умерших в бийский морг.

Ул. 60 лет Октября, 43А (з-д «Кристалл») с 8.00 до 17.00 без выходных.

т.20-1-20, 20-2-27, 8-961-991-19-25, 8-906-945-85-88 (круглосуточно)

Цены действительны на момент публикации.

КУПЛЮ АВТОМОБИЛЬ любой марки.

т.8-905-988-95-73

Крупная региональная компания (запчасти)

ПРИМЕТ ДИРЕКТОРА магазина в с. Троицкое.

Требования: *высшее образование, знание запчастей, знание ПК, наличие а/м.*

Условия: *соцпакет, амортизация а/м, ГСМ, корпоративная сотовая связь, доход от 25000 руб.*

Personal.brn@agromarket.biz

8-961-240-90-40, 8 (3852) 315-210

на правах рекламы

ТРЕБУЮТСЯ РАЗНОРАБОЧИЕ

т.8-962-790-49-09

МАНИКЮР

реклама

Наращивание, укрепление, коррекция ногтей. Шеллак.

8-961-998-60-88, 8-913-096-98-44.

магазин Захарова, 2 этаж

реклама

магазин

«РЕМЛОД»

ВСЕ ДЛЯ РЫБАЛКИ И ОТДЫХА: живая наживка, снасти, снаряжение, прикормки, активаторы клева и др.

РЕМОНТ НАДУВНЫХ ЛОДОК И МАТРАЦОВ (резина, ПВХ)

ул. Ломоносова, 55а, т. 8-963-523-19-84.

ЛПХ «Крона» *8-906-966-38-76* *8-923-729-13-53*

БАНИ, СРУБЫ, ПИЛОМАТЕРИАЛ, ДРОВА (С ДОКУМЕНТАМИ)

реклама

«Удачный»

НОВАЯ КОЛЛЕКЦИЯ «ВЕСНА-2014»

ПЛАТЬЯ, БЛУЗКИ, ЮБКИ, БРЮКИ

реклама

МАТЕРИНСКИЙ КАПИТАЛ*

на приобретение, строительство (реконструкцию) жилого дома.

ООО **«НАШ ДОМ»**

Все операции с недвижимостью.

Договоры купли-продажи, дарения, мены.

ЦЕЛЕВЫЕ ЗАЙМЫ

Срочный выкуп недвижимости (можно без документов).

8-913-242-44-74, 8-923-652-71-88, 20-5-00

пр-т Ленина, 9. Здание почты, 2 этаж

реклама

* для лиц, имеющих право на дополнительные меры государственной поддержки в виде сертификата на материнский (семейный) капитал.

Лечебно-диагностическая база кафедры неврологии АГМУ

ЦЕНТР ВОССТАНОВИТЕЛЬНОЙ МЕДИЦИНЫ И РЕАБИЛИТАЦИИ

«ПИГМАЛИОН»

31 мая в поликлинике с. Троицкое

ЦВМР «ПИГМАЛИОН» совместно с ведущими специалистами г. Барнаула и края

с 9.00 ведут прием граждан:

- **Неврология / Хирургия - Онкология;**
- **Терапия / Кардиология / Эндокринология;**
- **Гинекология / Маммология / Урология;**
- **Оториноларингология;**
- **Офтальмология;**
- **Кабинет эндоскопии;**
- **Кабинет УЗИ.**

О ПРОТИВОПОКАЗАНИЯХ ПРОКОНСУЛЬТИРУЙТЕСЬ СО СПЕЦИАЛИСТОМ

Запись по телефону **22-5-97**

Справки по телефонам: **8-913-213-28-65; 8-909-503-73-79**

Подробная информация на сайте **www.pigmalion-center.ru**

Лицензия №ЛО-04-01-000156 от 01.12.2012 г. реклама

ЦЕНЫ И ПРЕДЛОЖЕНИЯ ДЕЙСТВИТЕЛЬНЫ НА МОМЕНТ ПУБЛИКАЦИИ.

ТАКСИ «СИБИРЬ» **ГРУЗОПЕРЕВОЗКИ**

КВАРТИРОПЕРЕЕЗДЫ (БОЛЬШОЙ ОБЪЕМ ВЕЩЕЙ (до 4 т)

22-3-36, 8-961-238-54-59, 8-983-352-76-97

реклама **т. 8-906-965-62-72.**

ТАКСИ

ГРУЗОПЕРЕВОЗКИ

21-3-70

8-963-502-98-85

8-913-264-60-55

реклама

Такси «Тойота»

круглосуточно

8-963-507-67-79
8-923-564-02-28
8-983-181-82-92

КАЖДАЯ 6 ПОЕЗДКА - ДАРОМ!

реклама

ТОКАРНЫЕ РАБОТЫ.

Ремонт автостекол (сколы, трещины). Промывка инжекторов. Компьютерная диагностика. СТИРКА КОВРОВ.

ул. Линейная, 44

реклама

АВТОКРЕДИТ

т.8-905-988-95-73 решение в течение часа

г. Бийск, ул. Советская, 197-110 ООО «АвтоГрад плюс»

реклама

Реклама

ИП КОРЯГИН БЕЗ ВЫХОДНЫХ

РЕМОНТ

ХОЛОДИЛЬНИКОВ, СТИР. МАШИН-АВТОМАТОВ, ТЕЛЕВИЗОРОВ, ЭЛЕКТРОПЛИТ, ПЫЛЕСОСОВ и др.

РЕМОНТ радиаторов, трубок.

Т. 22-6-35, 8-913-212-00-96, 8-962-819-52-49.

Ул. Октябрьская, 34г-1

ВЫЗОВ НА ДОМ

КОРМА

ИП Циммерман

для птицы и с/х животных

премиксы, соль, мел, ракушка, рыбий жир.

МУКА в/с; 1 с.; 2 с.; ржаная

КРУПЫ

ул. Линейная, 1а, т.т.22-0-60, 21-7-53,

Реклама 8-903-995-45-47.

КОМБИКОРМА

собственного производства по сниженным ценам

(состав: овес, горох, зерноотходы)

Насыпь, самовывоз - 3,2 р./кг, в мешках 3,5 р./кг. С доставкой - 3,8 р./кг.

т.т. 22-3-72, 8-913-229-82-74, 8-963-534-37-78

предложение действительно на момент публикации

реклама

КОМБИКОРМ

для молодняка птицы

т.т.22-0-60, 10 кг - 170 р.

8-903-995-45-47. Реклама

ООО «УЧАСТИЕ» и ИП БОБРОВА предлагают по ценам 2012-13 г.г.:

28 мая (среда)

с 9⁰⁰ до 12⁰⁰ в Троицком,

с 13⁰⁰ в Беловском,

с 15⁰⁰ в Гордеевском

КУРОЧКУ-НЕСУШКУ «ЛОМАН БРАУН» (возраст 1 год) - цена 150 р., КУРОЧКУ-МОЛОДКУ «ХАЙСЕКС» (возраст 4 мес.) - цена 300 р., БРОЙЛЕРА ПОДРОЩЕННОГО «ИЗА» - цена согласно кормодням, БРОЙЛЕРА СУТОЧНОГО «ИЗА» - цена 55 р., УТКУ РАЗНОВОЗРАСТНУЮ - цена от 60 р. до 150 р., ЦЫПЛЕНКА цветного «РАДОНИТ» - цена 25 р., ГУСЯ суточного «ЛИНДА» - цена 180 р. и месячного - цена 300 р.

КОМБИКОРМ для подрощенной птицы - цена 20 р./кг, для цыплят - 30 р./кг.

ПРИНИМАЕМ ЗАЯВКИ на индюшат (цена 180 р.)

телефон для справок и заявок:

8-923-655-47-11

цены действительны на момент публикации

реклама

ИП Карасева реклама

28 МАЯ

РЕАЛИЗУЕТ ПТИЦУ: куры-несушки; куры-молодки; бройлеры суточные «Иза» - 55 р.; бройлеры подрощенные «Иза» - до 200 р.; цветные цыплята - 30 р., утята подрощенные - до 130 р., гусята «Уральский белый». **Комбикорм.**

8.00 - Троицкое, 12.00 - Ельцовка, 13.00 - Горновое, 14.30 - Краснояры.

т.8-923-792-58-55

КОЛПАКОВ Виктор Григорьевич

Такси

8-913-225-32-13
8-963-508-02-24
8-923-644-43-49

Реклама

8-913-092-85-18 - круглосуточно

ТАКСИ

круглосуточно

8-923-000-25-52
8-913-228-74-86
8-906-945-84-45

КАЖДАЯ 6 ПОЕЗДКА - ДАРОМ!

реклама

ГРУЗОПЕРЕВОЗКИ

Газель цельнометаллическая (по району, краю, за пределы)

8-963-538-71-75

реклама

ГРУЗОПЕРЕВОЗКИ

удлиненный кузов, 3,5 т

по району, краю, за пределы

8-963-533-37-90,
8-913-215-02-34, 8-963-576-31-56

реклама

ИП Аветян А.Э. Реклама

Услуги по перевозке:

ПЕСОК, ЩЕБЕНЬ, УГОЛЬ и другие сыпучие материалы.

Самосвал

8-903-995-34-01,
8-905-084-05-60.

АССЕНИЗАТОР

бочка - 3,75 м³, шланг - 10 м.

Документы на субсидию.

т.8-923-799-29-29

ИП Крайнов И.В. ОГРНИП 314220807100062

реклама

Услуги ассенизатора. Илосос.

8-913-237-02-02.

реклама

УСЛУГИ ФРОНТАЛЬНОГО ПОГРУЗЧИКА **8-983-180-17-03**

ИП Манаков А.Н.

реклама

ул. Марчукова, 25 СТО

УСЛУГИ ЭКСКАВАТОРА-ПОГРУЗЧИКА

8-905-985-02-38

доставка песка, щебня.

реклама

Услуги САМОГРУЗА.

Услуги трактора с КУНом.

ПОГРУЗКА, ВЫВОЗКА ПЕСКА, ГЛИНЫ, МУСОРА и др.

Т.т.8-906-943-77-76, 21-1-38, 22-5-85. Реклама

УСЛУГИ **БОРТОВОГО КРАНА**

борт 5 т - 6 м
стрела 3 т - 9 м

САМОГРУЗ

8-906-967-67-97
8-923-645-10-75

реклама ИП Малюков

КАМАЗ

ЗАПЧАСТИ ДЛЯ АВТОМОБИЛЯ

КОЛОДКА ТОРМОЗНАЯ ЕВРО - 580,00 руб./шт.*

ДИСК ВЕДОМЫЙ В СБОРЕ - 990,00 руб./шт.*

ГОЛОВКА ЦИЛИНДРА В СБОРЕ - 4990,00 руб./шт.*

*Цена по карте Агромарка на момент выхода рекламы. Количество товара ограничено

с. Троицкое, ул. Пушкина, 25г

8-961-238-64-33

РЕКЛАМА

На земле троицкой

общественно-политическая газета

Учредители: муниципальное образование Троицкий район Алтайского края, Управление Алтайского края по печати и информации

Газета зарегистрирована Управлением Россвязькомнадзора по Алтайскому краю. Регистрационное св-во ПИ № ФС 12-1603. Цена свободная.

Главный редактор Е.Ю. ЦЫГЕЛЬНАЯ.

Адрес редакции и издателя: 659840, с. Троицкое, ул. Линейная, 64.

Т.т.: редактор – 22-5-75, корреспонденты – 22-2-75, 21-3-57, бухгалтер, отдел рекламы – 22-3-75, ответственный секретарь – 22-2-65; **e-mail: m@trogazeta.ru**

Редакция может публиковать письма и статьи в порядке обсуждения, не разделяя точку зрения их авторов. Авторы публикуемых материалов несут ответственность за точность приведенных фактов, цитат, экономико-статистических данных, собственных имен, географических названий и др. данных. Справки по рекламе – у рекламодателя.

Газета выходит по вторникам и субботам.

Издательский индекс 50349. Тираж 5615.

Время подписания в печать: 12.00. По графику: 12.00.

Отпечатана в Новоалтайской типографии: 658087, г. Новоалтайск, ул. Ударника, 6.

Печать офсетная. Объем 2 п. л.

Копирование объявлений и материалов сайта www.trogazeta.ru допускается только с разрешения редакции газеты «На земле троицкой» или администрации сайта. Каждый скопированный материал должен сопровождаться прямой ссылкой на источник www.trogazeta.ru с указанием имени автора материала.

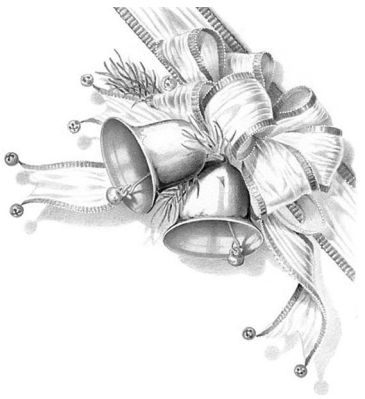

Почему-то в последние годы в России стало модным вести летоисчисление по восточным календарям. А ведь были у нас и свои, исконно русские традиции обозначения года. Как сообщает издание «Ваши 6 соток», в «Московском союзе садоводов» провели целое историческое расследование и выяснили, что у некоторых славянских племен, живших на территории современной России и Украины и занимавшихся земледелием, был свой, двенадцатилетний садово-огородный календарь.

Старинный славянский 12-летний календарь

2004-й год – РЕПНЫЙ
2005-й – ЛИПОВЫЙ
2006-й – ХЛЕБНЫЙ
2007-й – МАЛИНОВЫЙ
2008-й – МОРКОВНЫЙ
2009-й – КАПУСТНЫЙ
2010-й – ЛУКОВЫЙ
2011-й – ЯБЛОЧНЫЙ
2012-й – ОГУРЕЧНЫЙ
2013-й – ГОРОХОВЫЙ
2014-й – СМОРОДИННО-БЕРСЯНОЙ (берсень – крыжовник)
2015-й – МЕДОВО-ХМЕЛЬНОЙ

й ц ц у к е н г ш щ з х ъ э ж д л о р -
р п а в ы ф ч с м и т ь б ю

й ц у к е н г ш щ з х ъ э ж д л о р -
п а в ы ф я ч с м и т ь б ю .

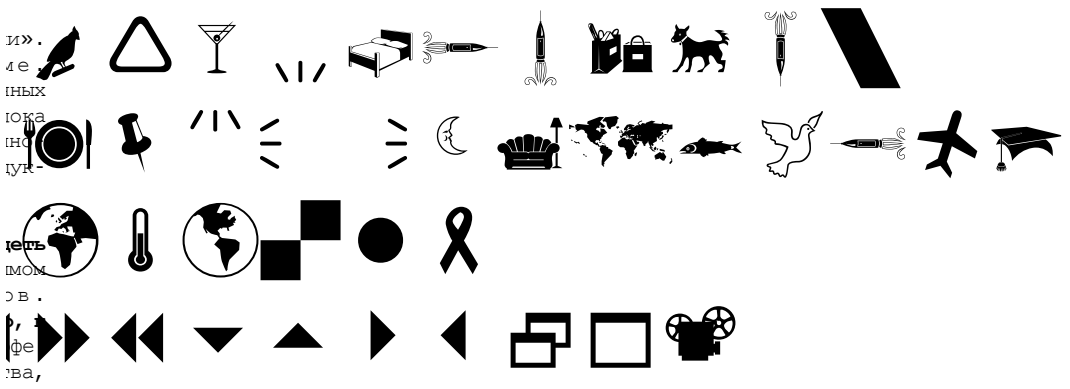

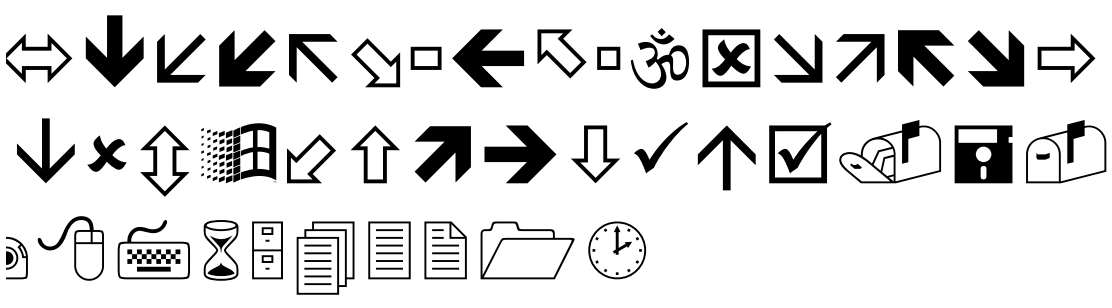

к е н г ш щ з х ъ э ж д л о р р п а в ы ф ч с м и т ь б ю

е н г ш щ з х ъ э ж д л о р п а в ы ф я ч с м и т ь б ю .