Домашнее задание по сольфеджио 3 класс на 11.01.21.

Новая тема – интервал Квинта.

Интервал – это два звука, взятые порознь или вместе.

Квинта – это интервал, в котором 5 ступеней. Квинта бывает чистой и уменьшенной.

В ч.5 =3,5 тона,

в ум.5 = 3 тона.

Например:

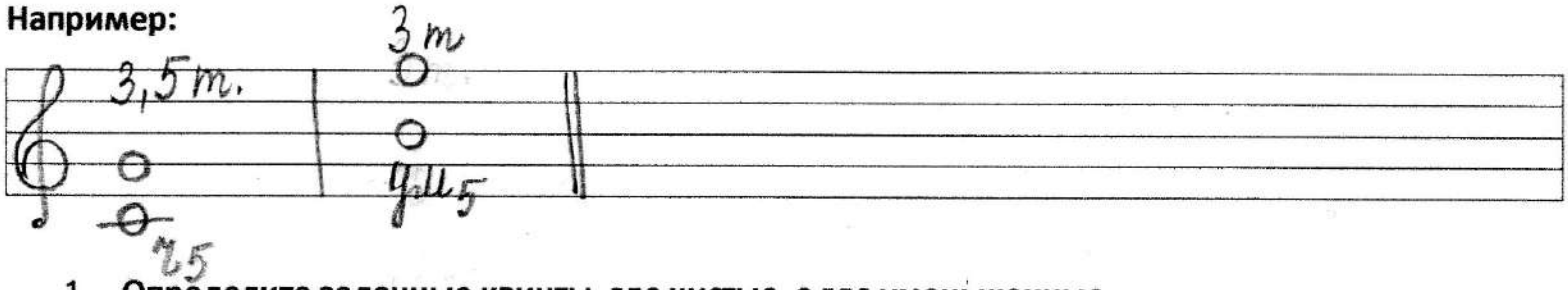

1. **Определите заданные квинты, где чистые, а где уменьшенные.**

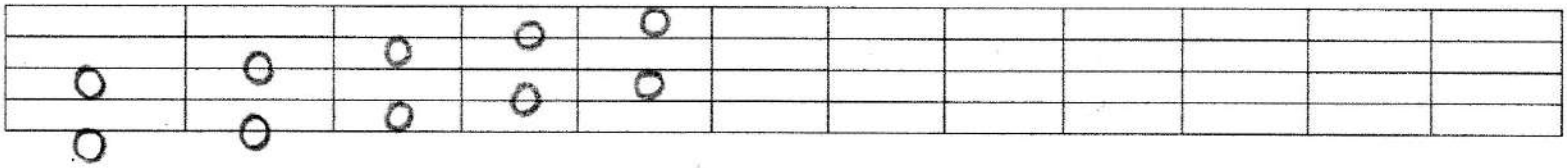

2. **Определить все пройденные интервалы.**

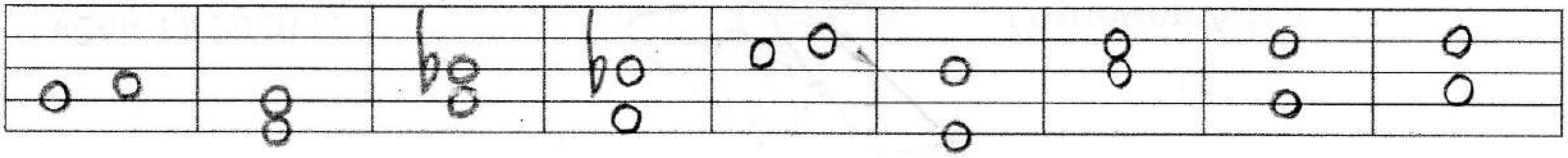
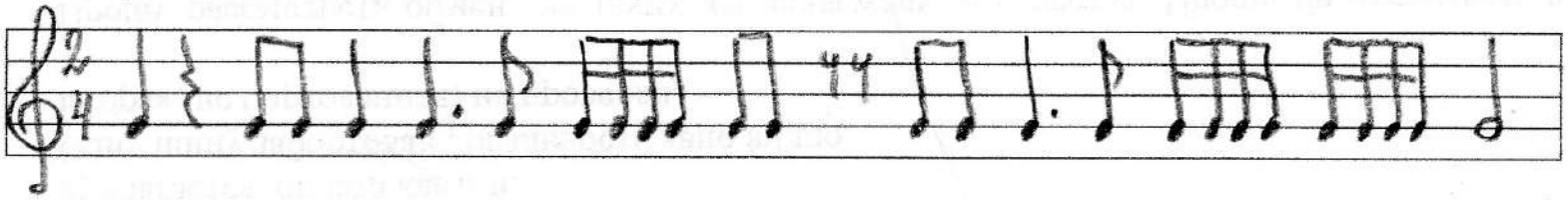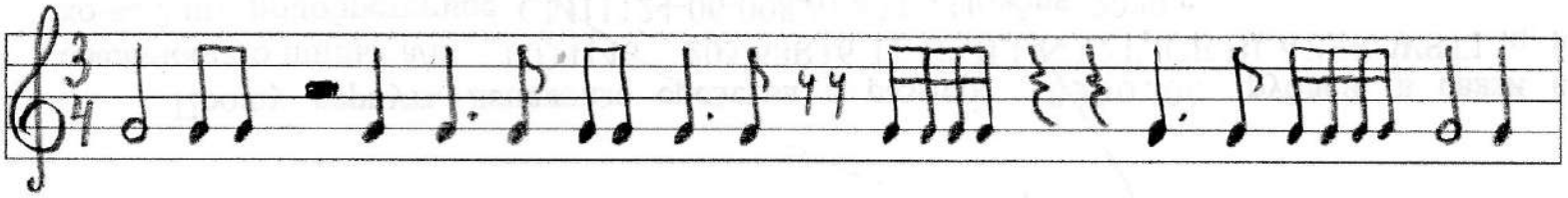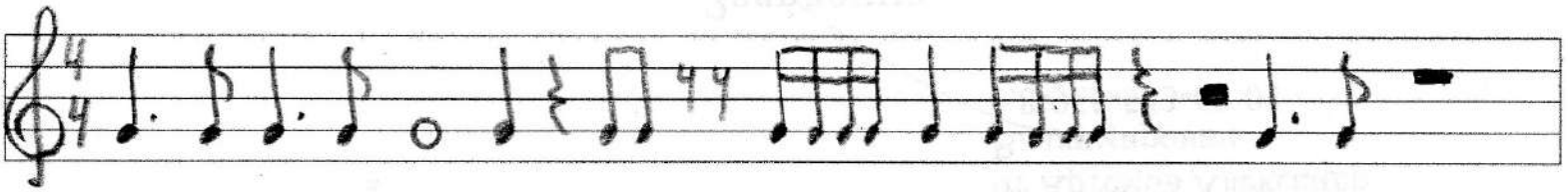
3. **Расставьте тактовые черточки и отметьте доли. Смотрите размер!!! Тактируйте со счетом и с ритмослогами.**