

**МУНИЦИПАЛЬНОЕ БЮДЖЕТНОЕ ОБЩЕОБРАЗОВАТЕЛЬНОЕ УЧРЕЖДЕНИЕ
РОДИОНОВО - НЕСВЕТАЙСКОГО РАЙОНА
АВИЛОВСКАЯ СРЕДНЯЯ ОБЩЕОБРАЗОВАТЕЛЬНАЯ ШКОЛА
(МБОУ АВИЛОВСКАЯ СОШ)
ИНН6130004293; КПП 613001001; ОКПО 49806335
Тел: 8 (863-40) 25-4-37, e-mail: avilsh@mail.ru**

**ПОКАЗАТЕЛИ
ДЕЯТЕЛЬНОСТИ МБОУ «АВИЛОВСКАЯ СОШ»
ПОДЛЕЖАЩЕЙ САМООБСЛЕДОВАНИЮ за 2020 год**

Название разделов	Содержание																				
Аналитическая часть																					
Общая информация	<p><i>Полное наименование учреждения, адрес, контактные данные.</i> муниципальное бюджетное общеобразовательное учреждение Родионово-Несветайского района «Авиловская средняя общеобразовательная школа», 346585, Ростовская область, Родионово-Несветайский район, хутор Авиллов, ул. Советская, 1 Телефон (с указанием кода междугородной связи): 8 (863)40 -25-4-37 Адрес электронной почты: avilsh@mail.ru Адрес WWW-сервера: http://avilovskayash.ucoz.ru</p> <p><i>Информация об учредителе, ФИО руководителя.</i> Администрация Родионово-Несветайского района 346580, Ростовская область, Родионово-Несветайский район, сл. Родионово-Несветайская, ул. Пушкинская, д. 34 тел.(86340) 3-06-85</p> <p><i>Реквизиты лицензионного разрешения на ведение образовательной деятельности, свидетельства о госаккредитации.</i> Лицензия на осуществление образовательной деятельности (серия, номер, дата выдачи и срок действия, кем выдана), приложение к лицензии. Серия 61ЛО1 №0000539 №3299 от 18 марта 2013 года выдана Региональной службой по надзору и контролю в сфере образования Ростовской области, приложение №1 (приказ Ростобразора №3330 от 07 мая 2015 года)</p> <p>Свидетельство о государственной аккредитации (серия, номер, дата выдачи и срок действия, кем выдана). 61АО1 №0000185 от 14 мая 2013 года по 14 мая 2025 года №2157 Региональной службой по надзору и контролю в сфере образования Ростовской области</p> <p><i>Режим работы.</i></p> <table border="1" data-bbox="370 1684 1536 2150"> <thead> <tr> <th></th> <th>Начальное общее образование</th> <th>Основное общее образование</th> <th>Среднее общее образование</th> </tr> </thead> <tbody> <tr> <td>Продолжительность учебного года</td> <td>33 недели в 1 классе, 35-во 2-4 классах</td> <td>35 недель для 5-8 классов, 34 недели для 9 класса</td> <td>34 недели для 11 класса, 35 недель для 10 класса</td> </tr> <tr> <td>Продолжительность учебной недели</td> <td>5 дней</td> <td>5 дней</td> <td>5 дней</td> </tr> <tr> <td>Продолжительность уроков</td> <td>35-45 минут</td> <td>45 минут</td> <td>45 минут</td> </tr> <tr> <td>Продолжительность перерывов</td> <td>10, 20 минут</td> <td>10, 20 минут</td> <td>10, 20 минут</td> </tr> </tbody> </table>		Начальное общее образование	Основное общее образование	Среднее общее образование	Продолжительность учебного года	33 недели в 1 классе, 35-во 2-4 классах	35 недель для 5-8 классов, 34 недели для 9 класса	34 недели для 11 класса, 35 недель для 10 класса	Продолжительность учебной недели	5 дней	5 дней	5 дней	Продолжительность уроков	35-45 минут	45 минут	45 минут	Продолжительность перерывов	10, 20 минут	10, 20 минут	10, 20 минут
	Начальное общее образование	Основное общее образование	Среднее общее образование																		
Продолжительность учебного года	33 недели в 1 классе, 35-во 2-4 классах	35 недель для 5-8 классов, 34 недели для 9 класса	34 недели для 11 класса, 35 недель для 10 класса																		
Продолжительность учебной недели	5 дней	5 дней	5 дней																		
Продолжительность уроков	35-45 минут	45 минут	45 минут																		
Продолжительность перерывов	10, 20 минут	10, 20 минут	10, 20 минут																		

Название разделов	Содержание		
Периодичность проведения промежуточной аттестации	Со 2 полугодия 2 класса по четвертям	По четвертям	По полугодиям
Сменность:	1 смена	1 смена	1 смена
Количество классов / обучающихся, занимающихся в первую смену	4 класса/ 36 учеников	5 классов/ 58 учеников	2 класса/ 14 учеников
Количество классов/ обучающихся, занимающихся во вторую смену	0	0	0

Короткая характеристика взаимодействия с органами исполнительной власти, организациями-партнерами.

Структура административных органов школы, порядке подчиненности структур (от директора до совета учеников).

Особенности управления

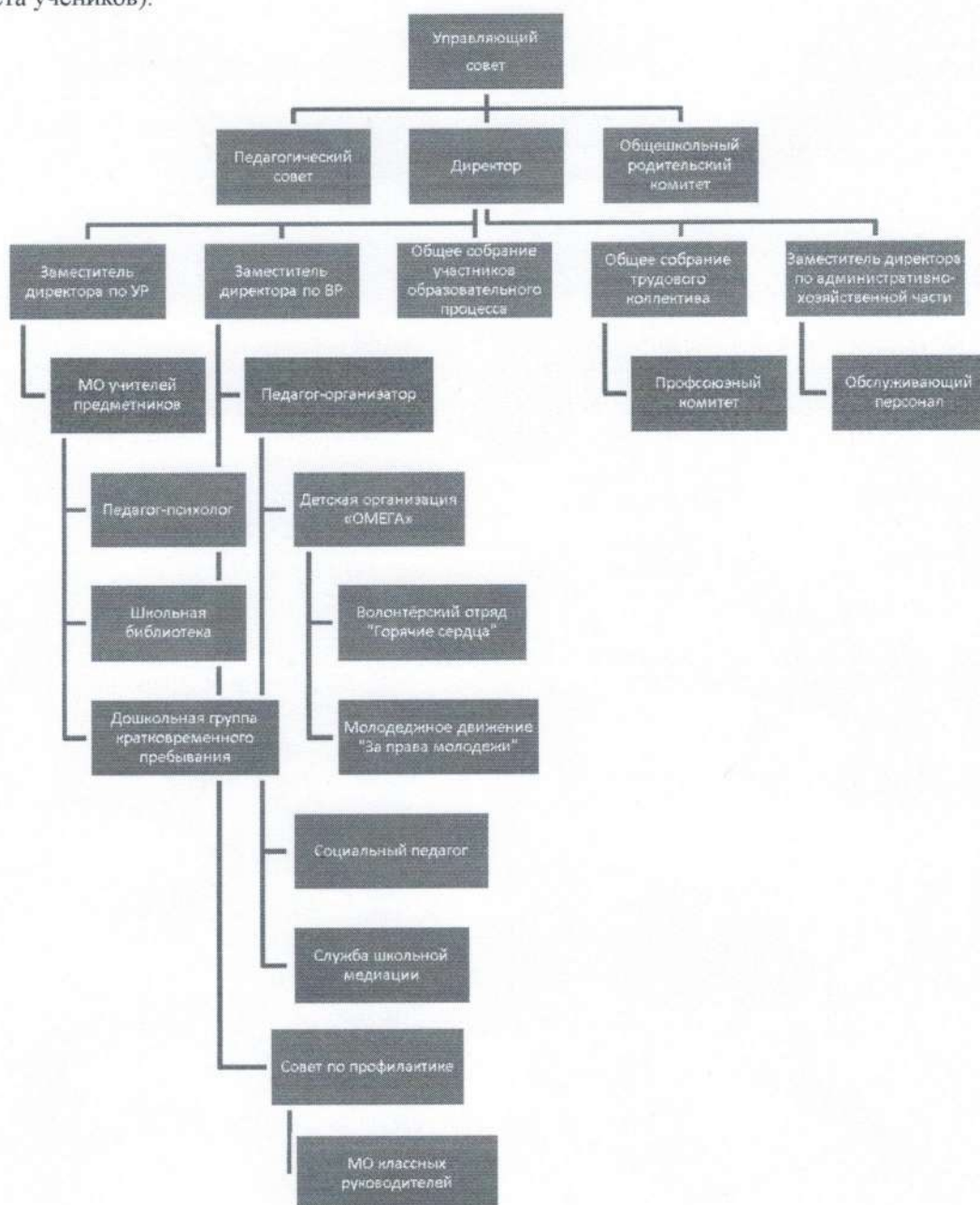

Название разделов	Содержание																								
	<p><i>Перечень действующих методобъединений.</i></p> <ul style="list-style-type: none"> • Начальных классов – <i>Гуниава Ирина Ивановна,</i> • Естественно-математического цикла – <i>Петрова Татьяна Николаевна,</i> • Гуманитарного цикла – <i>Лысенко Ольга Николаевна,</i> • Классных руководителей – <i>Иванова Ирина Борисовна.</i> 																								
Образовательная деятельность	<p>Нормативно-правовая база, согласно которой определяются особенности ведения учебно-воспитательной работы (базовые — ФЗ № 273-ФЗ «Об образовании», нормативы ФГОС, СанПиН 2.4.2.2821-10).</p> <p>Информация об организации учебного процесса:</p> <ul style="list-style-type: none"> • <i>общее число учащихся- 106 человек;</i> • количество профильных классов по уровням общего образования - нет; • продолжительность уроков, учебных недель (пяти- или шестидневка), учебного и каникулярного времени в рамках полугодия; 35-45 минут для 1 класса, 45 минут – для 2-11 классов, 5-дневная рабочая неделя - для 1 -11-х классов <table border="1" data-bbox="448 779 1538 1435"> <thead> <tr> <th colspan="2">Учебные четверти</th> </tr> </thead> <tbody> <tr> <td>1 четверть</td> <td>для 1-11 классов: с 02.09.19 по 25.10.19 - 8 учебных недель</td> </tr> <tr> <td>2 четверть</td> <td>для 1-11 классов: с 05.11.19 по 27.12.19 - 8 учебных недель</td> </tr> <tr> <td>3 четверть</td> <td>для 2-11 классов: с 09.01.20 по 20.03.20 - 10 учебных недель и 2 дня для 1 класса: с 09.01.20 по 07.02.20, с 17.02.20 по 20.03.20 - 9 учебных недель и 2 дня</td> </tr> <tr> <td>4 четверть</td> <td>для 1, 9, 11 классов: с 30.03.20 по 25.05.20- 8 учебных недель для 2-8, 10 классов: с 30.03.20 по 29.05.20 – 9 учебных недель</td> </tr> <tr> <th colspan="2">Каникулы</th> </tr> <tr> <td>осенние</td> <td>с 26.10.19 по 04.11.19 - 10 дней</td> </tr> <tr> <td>зимние</td> <td>с 28.12.19 по 08.01.20 - 12 дней</td> </tr> <tr> <td>дополнительные каникулы для 1 класса</td> <td>с 08.02.20 по 16.02.20 - 7 дней</td> </tr> <tr> <td>весенние</td> <td>с 21.03.20 по 29.03.20 - 9 дней</td> </tr> <tr> <td>всего</td> <td>для 1 класса: 39 календарных дней для 2-11 классов: 31 календарный день</td> </tr> <tr> <td>летние для 1-8, 10 классов</td> <td>с 01.06.20 по 31.08.20</td> </tr> </tbody> </table> <ul style="list-style-type: none"> • <i>профили обучения - универсальный;</i> • <i>направления воспитательной работы;</i> <p>Приоритетные направления воспитательной работы школы:</p> <ul style="list-style-type: none"> • Правовое и гражданско-патриотическое • Общение и досуг ученика: кружковая работа • Оздоровительно-спортивная работа • Духовно-нравственное • Экологическое • Внеурочная деятельность. 	Учебные четверти		1 четверть	для 1-11 классов: с 02.09.19 по 25.10.19 - 8 учебных недель	2 четверть	для 1-11 классов: с 05.11.19 по 27.12.19 - 8 учебных недель	3 четверть	для 2-11 классов: с 09.01.20 по 20.03.20 - 10 учебных недель и 2 дня для 1 класса: с 09.01.20 по 07.02.20, с 17.02.20 по 20.03.20 - 9 учебных недель и 2 дня	4 четверть	для 1, 9, 11 классов: с 30.03.20 по 25.05.20- 8 учебных недель для 2-8, 10 классов: с 30.03.20 по 29.05.20 – 9 учебных недель	Каникулы		осенние	с 26.10.19 по 04.11.19 - 10 дней	зимние	с 28.12.19 по 08.01.20 - 12 дней	дополнительные каникулы для 1 класса	с 08.02.20 по 16.02.20 - 7 дней	весенние	с 21.03.20 по 29.03.20 - 9 дней	всего	для 1 класса: 39 календарных дней для 2-11 классов: 31 календарный день	летние для 1-8, 10 классов	с 01.06.20 по 31.08.20
Учебные четверти																									
1 четверть	для 1-11 классов: с 02.09.19 по 25.10.19 - 8 учебных недель																								
2 четверть	для 1-11 классов: с 05.11.19 по 27.12.19 - 8 учебных недель																								
3 четверть	для 2-11 классов: с 09.01.20 по 20.03.20 - 10 учебных недель и 2 дня для 1 класса: с 09.01.20 по 07.02.20, с 17.02.20 по 20.03.20 - 9 учебных недель и 2 дня																								
4 четверть	для 1, 9, 11 классов: с 30.03.20 по 25.05.20- 8 учебных недель для 2-8, 10 классов: с 30.03.20 по 29.05.20 – 9 учебных недель																								
Каникулы																									
осенние	с 26.10.19 по 04.11.19 - 10 дней																								
зимние	с 28.12.19 по 08.01.20 - 12 дней																								
дополнительные каникулы для 1 класса	с 08.02.20 по 16.02.20 - 7 дней																								
весенние	с 21.03.20 по 29.03.20 - 9 дней																								
всего	для 1 класса: 39 календарных дней для 2-11 классов: 31 календарный день																								
летние для 1-8, 10 классов	с 01.06.20 по 31.08.20																								
Качество предоставления образовательных услуг	<p><i>Сведения о результатах освоения школьниками программного минимума, сводные результаты успешности сдачи ОГЭ, ЕГЭ.</i></p> <p>Образовательная деятельность:</p> <table border="1" data-bbox="427 1899 1477 2078"> <thead> <tr> <th colspan="2">Начальное ОО</th> <th colspan="2">Основное ОО</th> <th colspan="2">Среднее ОО</th> <th colspan="2">Всего</th> </tr> <tr> <th>Кол-во классов</th> <th>Кол-во в</th> <th>Кол-во классов</th> <th>Кол-во в</th> <th>Кол-во классов</th> <th>Кол-во в</th> <th>Кол-во классов</th> <th>Кол-во в</th> </tr> </thead> <tbody> <tr> <td>3</td> <td>36</td> <td>5</td> <td>58</td> <td>2</td> <td>14</td> <td>10</td> <td>108</td> </tr> </tbody> </table> <p>Процент показателей успеваемости за 2020 год:</p>	Начальное ОО		Основное ОО		Среднее ОО		Всего		Кол-во классов	Кол-во в	Кол-во классов	Кол-во в	Кол-во классов	Кол-во в	Кол-во классов	Кол-во в	3	36	5	58	2	14	10	108
Начальное ОО		Основное ОО		Среднее ОО		Всего																			
Кол-во классов	Кол-во в	Кол-во классов	Кол-во в	Кол-во классов	Кол-во в	Кол-во классов	Кол-во в																		
3	36	5	58	2	14	10	108																		

Название разделов	Содержание			
-------------------	------------	--	--	--

	Начальное ОО	Основное ОО	Среднее ОО	Всего
Качество	35%	29%	23%	29%
Уровень обученности	100%	100%	100%	100%

ОГЭ и ЕГЭ (средние балы выпускников по ГИА и ЕГЭ (по русскому языку и математике))

	Математика		Русский язык
ОГЭ	-		-
	Математика (базовая)	Математика (профильная)	Русский язык
ЕГЭ	-	68	72

Результаты итогового собеседования по русскому языку в 9 классе

Общее количество 9-классников	«зачет»	«незачет»	качество	уровень
12	14	0	100%	100%

Данные о достижениях участников и призеров предметных олимпиад, конкурсов, предметных соревнований и викторин.

Мероприятие	Уровень	Результативность
Всероссийский, региональный конкурс «Лидер», проводимый в рамках проекта «Сделаем вместе» всероссийской акции «Здоровый образ жизни- путь к успеху».	Федеральный	Участие
	Региональный	Победитель
Всероссийский конкурс «Доброволец-2020»	Федеральный Региональный	Участие Победитель
Всероссийский конкурс «Большая перемена»	Федеральный Региональный	Участие Победитель
Всероссийский «Большой этнографический диктант-2020»	Федеральный	Участие
Заочный этап Всероссийского конкурса «Планета наше достояние»	Федеральный	Призеры
Всероссийское тестирование «ТоталТест Февраль 2020»	Федеральный	Победитель
Всероссийская программа «Дни финансовой грамотности в учебных заведениях»	Федеральный	Участие
Всероссийский конкурс детско-юношеского творчества, посвященного 75-летию Великой Победы «Моя семья в годы войны», номинация «Сочинение»	Федеральный	Победитель
Фестиваль педагогических проектов «У нас на Дону: писатели шолоховского притяжения» в рамках реализации государственной программы Российской Федерации «Развитие образования».	Региональный	участие
«Школа Амбассадоров» добровольчества Ростовской области	Региональный	Победитель (100 волонтеров Дона)
Образовательная программа в рамках регионального проекта «Молодежная команда Губернатора»	Региональный	участие
Онлайн-квест «Александр Невский –	Региональный	участие

Название разделов	Содержание		
	<p>великое имя России»</p> <p>Всероссийский конкурс исследовательских краеведческих работ учащихся «Отечество»</p> <p>Всероссийская олимпиада школьников по биологии</p> <p>XXV Димитриевские образовательные чтения (региональный этап XXIX Международных Рождественских образовательных чтений) «Александр Невский: Запад и Восток, историческая память народа»</p>	<p>Региональный</p> <p>Муниципальный</p> <p>Региональный</p>	<p>участие</p> <p>призер</p> <p>участие</p>
	<p>Соревнования «Настольный теннис»</p> <p>Соревнования по мини-футболу (юноши) среди общеобразовательных организаций района</p>	<p>Муниципальный</p> <p>Муниципальный</p>	<p>участие</p> <p>призёры</p>
	<p>Конкурс компьютерного рисунка «Сбережем память Великой Победы», посвящённый 75-летию Победы в Великой Отечественной войне</p>	<p>Муниципальный</p>	<p>победители, призёры</p>
	<p>Конкурс «Знатоки английского языка» среди обучающихся 4 классов</p>	<p>Муниципальный</p>	<p>участие</p>
	<p>IV этап Всероссийского конкурса юных чтецов «Живая классика»</p>	<p>Муниципальный</p>	<p>участие</p>
	<p>Творческий конкурс в рамках VI Открытого Епархиального фестиваля православной культуры и творчества «Свет Рождества», номинации «Декоративно-прикладное творчество», «Рисунок»</p>	<p>Муниципальный</p>	<p>победители, призёры, участники</p>
	<p>Муниципальный этап Всероссийского конкурса «Моя малая Родина: природа, культура, этнос». Номинация «Этно - экологические исследования» 14-18 лет: работа «Отображение родной природы в сказках донских казаков».</p>	<p>Муниципальный</p>	<p>победитель</p>
	<p>Конкурс «Лучший урок письма-2020», номинация «Поколение равнодушных: горячее сердце»</p>	<p>Муниципальный</p>	<p>призеры</p>
	<p>Всероссийский конкурс сочинений 2020</p>	<p>Муниципальный</p>	<p>победитель</p>
	<p>Библиотечная акция «Созвездие лучших читателей», номинация «Самый лучший читатель 2020»</p>	<p>Муниципальный</p>	<p>победитель</p>

Востребованность выпускников школы	<i>Данные о количестве поступивших в ссузы и вузы в 2020 году</i>							
		Кол-во	10 класс	ПУ	колледжи	ВУЗ	Работа	Другое
	9 класс	12	6	3	3	0	0	0
11 класс	4	-	0	1	1	0	2	

Внутреннее оценивание качества образования	<p><i>Локальный акт, регламентирующий процедуры проведения внутренней системы оценки качества образования</i></p> <p>Положение о внутренней системе оценки качества образования МБОУ «Авиловская СОШ», приказ № 36 от 07.02.20 г.</p> <p><i>Результаты удовлетворенности родителей учащихся качеством учебно-воспитательного процесса, полученные в ходе анонимного анкетирования.</i></p> <p>Согласно независимой оценке качества, проводимой по результатам анкетирования родителей в</p>
--	---

Название разделов	Содержание																																																		
	2019 году, удовлетворение качеством предоставляемых образовательных услуг составляет 89,23 %, что говорит о высокой доле удовлетворенных родителей качеством образовательных услуг нашей школы.																																																		
Кадровая укомплектованность	<p><i>Полнота кадрового обеспечения, общее количество педагогов с представлением данных об их стаже и квалификации.</i></p> <table border="1" data-bbox="486 376 1540 2004"> <thead> <tr> <th colspan="2" data-bbox="486 376 1540 421">Доля штатных педагогических работников</th> </tr> </thead> <tbody> <tr> <td data-bbox="486 421 1385 454">Общее число всех педагогических работников</td> <td data-bbox="1385 421 1540 454">15</td> </tr> <tr> <td data-bbox="486 454 1385 488">Фактическая доля штатных педагогических работников</td> <td data-bbox="1385 454 1540 488">100%</td> </tr> <tr> <th colspan="2" data-bbox="486 488 1540 521">Образовательный ценз и квалификация педагогических работников</th> </tr> <tr> <td data-bbox="486 521 1385 589">Число педагогических работников, имеющих среднее профессиональное образование</td> <td data-bbox="1385 521 1540 589">5</td> </tr> <tr> <td data-bbox="486 589 1385 656">Доля педагогических работников, имеющих среднее профессиональное образование</td> <td data-bbox="1385 589 1540 656">33%</td> </tr> <tr> <td data-bbox="486 656 1385 723">Число педагогических работников, имеющих высшее профессиональное образование</td> <td data-bbox="1385 656 1540 723">10</td> </tr> <tr> <td data-bbox="486 723 1385 790">Доля педагогических работников, имеющих высшее профессиональное образование</td> <td data-bbox="1385 723 1540 790">67%</td> </tr> <tr> <td data-bbox="486 790 1385 857">Число педагогических работников, имеющих высшую квалификационную категорию</td> <td data-bbox="1385 790 1540 857">5</td> </tr> <tr> <td data-bbox="486 857 1385 902">Доля педагогических работников, имеющих высшую категорию</td> <td data-bbox="1385 857 1540 902">33%</td> </tr> <tr> <td data-bbox="486 902 1385 969">Число педагогических работников, имеющих первую квалификационную категорию</td> <td data-bbox="1385 902 1540 969">6</td> </tr> <tr> <td data-bbox="486 969 1385 1037">Доля педагогических работников, имеющих первую квалификационную категорию</td> <td data-bbox="1385 969 1540 1037">40%</td> </tr> <tr> <td data-bbox="486 1037 1385 1171">Число педагогических работников, имеющих сертификат эксперта, привлекаемого аккредитационными органами для проведения аккредитационной экспертизы образовательных организаций, а также к проведению контрольных мероприятий</td> <td data-bbox="1385 1037 1540 1171">0</td> </tr> <tr> <td data-bbox="486 1171 1385 1238">Число педагогических работников со стажем педагогической работы до 3 лет</td> <td data-bbox="1385 1171 1540 1238">1</td> </tr> <tr> <td data-bbox="486 1238 1385 1305">Доля педагогических работников со стажем педагогической работы до 3 лет</td> <td data-bbox="1385 1238 1540 1305">6%</td> </tr> <tr> <td data-bbox="486 1305 1385 1373">Число педагогических работников со стажем педагогической работы от 3 до 5 лет</td> <td data-bbox="1385 1305 1540 1373">0</td> </tr> <tr> <td data-bbox="486 1373 1385 1440">Доля педагогических работников со стажем педагогической работы от 3 до 5 лет</td> <td data-bbox="1385 1373 1540 1440">0%</td> </tr> <tr> <td data-bbox="486 1440 1385 1507">Число педагогических работников со стажем педагогической работы от 5 до 10 лет</td> <td data-bbox="1385 1440 1540 1507">0</td> </tr> <tr> <td data-bbox="486 1507 1385 1574">Доля педагогических работников со стажем педагогической работы от 5 до 10 лет</td> <td data-bbox="1385 1507 1540 1574">0%</td> </tr> <tr> <td data-bbox="486 1574 1385 1641">Число педагогических работников со стажем педагогической работы от 10 до 15 лет</td> <td data-bbox="1385 1574 1540 1641">0</td> </tr> <tr> <td data-bbox="486 1641 1385 1709">Доля педагогических работников со стажем педагогической работы 10 до 15 лет</td> <td data-bbox="1385 1641 1540 1709">0%</td> </tr> <tr> <td data-bbox="486 1709 1385 1776">Число педагогических работников со стажем педагогической работы от 15 до 20 лет</td> <td data-bbox="1385 1709 1540 1776">0</td> </tr> <tr> <td data-bbox="486 1776 1385 1843">Доля педагогических работников со стажем педагогической работы от 15 до 20 лет</td> <td data-bbox="1385 1776 1540 1843">0%</td> </tr> <tr> <td data-bbox="486 1843 1385 1910">Число педагогических работников со стажем педагогической работы более 20 лет</td> <td data-bbox="1385 1843 1540 1910">14</td> </tr> <tr> <td data-bbox="486 1910 1385 2000">Доля педагогических работников со стажем педагогической работы более 20 лет</td> <td data-bbox="1385 1910 1540 2000">94%</td> </tr> </tbody> </table> <p data-bbox="486 2033 1508 2101"><i>Организация повышения уровня профессионального мастерства учителей, участие педагогов школы в профконкурсах и фестивалях.</i></p>	Доля штатных педагогических работников		Общее число всех педагогических работников	15	Фактическая доля штатных педагогических работников	100%	Образовательный ценз и квалификация педагогических работников		Число педагогических работников, имеющих среднее профессиональное образование	5	Доля педагогических работников, имеющих среднее профессиональное образование	33%	Число педагогических работников, имеющих высшее профессиональное образование	10	Доля педагогических работников, имеющих высшее профессиональное образование	67%	Число педагогических работников, имеющих высшую квалификационную категорию	5	Доля педагогических работников, имеющих высшую категорию	33%	Число педагогических работников, имеющих первую квалификационную категорию	6	Доля педагогических работников, имеющих первую квалификационную категорию	40%	Число педагогических работников, имеющих сертификат эксперта, привлекаемого аккредитационными органами для проведения аккредитационной экспертизы образовательных организаций, а также к проведению контрольных мероприятий	0	Число педагогических работников со стажем педагогической работы до 3 лет	1	Доля педагогических работников со стажем педагогической работы до 3 лет	6%	Число педагогических работников со стажем педагогической работы от 3 до 5 лет	0	Доля педагогических работников со стажем педагогической работы от 3 до 5 лет	0%	Число педагогических работников со стажем педагогической работы от 5 до 10 лет	0	Доля педагогических работников со стажем педагогической работы от 5 до 10 лет	0%	Число педагогических работников со стажем педагогической работы от 10 до 15 лет	0	Доля педагогических работников со стажем педагогической работы 10 до 15 лет	0%	Число педагогических работников со стажем педагогической работы от 15 до 20 лет	0	Доля педагогических работников со стажем педагогической работы от 15 до 20 лет	0%	Число педагогических работников со стажем педагогической работы более 20 лет	14	Доля педагогических работников со стажем педагогической работы более 20 лет	94%
	Доля штатных педагогических работников																																																		
	Общее число всех педагогических работников	15																																																	
	Фактическая доля штатных педагогических работников	100%																																																	
	Образовательный ценз и квалификация педагогических работников																																																		
	Число педагогических работников, имеющих среднее профессиональное образование	5																																																	
	Доля педагогических работников, имеющих среднее профессиональное образование	33%																																																	
	Число педагогических работников, имеющих высшее профессиональное образование	10																																																	
	Доля педагогических работников, имеющих высшее профессиональное образование	67%																																																	
	Число педагогических работников, имеющих высшую квалификационную категорию	5																																																	
	Доля педагогических работников, имеющих высшую категорию	33%																																																	
	Число педагогических работников, имеющих первую квалификационную категорию	6																																																	
	Доля педагогических работников, имеющих первую квалификационную категорию	40%																																																	
	Число педагогических работников, имеющих сертификат эксперта, привлекаемого аккредитационными органами для проведения аккредитационной экспертизы образовательных организаций, а также к проведению контрольных мероприятий	0																																																	
	Число педагогических работников со стажем педагогической работы до 3 лет	1																																																	
	Доля педагогических работников со стажем педагогической работы до 3 лет	6%																																																	
	Число педагогических работников со стажем педагогической работы от 3 до 5 лет	0																																																	
	Доля педагогических работников со стажем педагогической работы от 3 до 5 лет	0%																																																	
	Число педагогических работников со стажем педагогической работы от 5 до 10 лет	0																																																	
	Доля педагогических работников со стажем педагогической работы от 5 до 10 лет	0%																																																	
	Число педагогических работников со стажем педагогической работы от 10 до 15 лет	0																																																	
	Доля педагогических работников со стажем педагогической работы 10 до 15 лет	0%																																																	
	Число педагогических работников со стажем педагогической работы от 15 до 20 лет	0																																																	
	Доля педагогических работников со стажем педагогической работы от 15 до 20 лет	0%																																																	
	Число педагогических работников со стажем педагогической работы более 20 лет	14																																																	
	Доля педагогических работников со стажем педагогической работы более 20 лет	94%																																																	

Название разделов	Содержание																														
	<p>-Всероссийский конкурс «Лучший урок письма-2020», номинация «Лучшая методическая разработка проведения урока письма», призер на муниципальном этапе Лысенко О.Н.</p> <p>- Приказом по школе назначены педагоги-наставники у молодых специалистов: Кочкова Л.Н. у Семеновой Л.В.</p>																														
Методическое обеспечение	Оборудование методкабинета (сведения о количестве учебно-методических пособий)																														
Библиотечно-информационное обеспечение	<p><i>Характеристика фонда школьной библиотеки, наличие доступа для учеников и педагогов к электронным учебным ресурсам.</i></p> <table border="1" data-bbox="571 544 1362 786"> <tr><td>Общий фонд библиотеки</td><td>4771</td></tr> <tr><td>Учебники</td><td>2251</td></tr> <tr><td>Учебные пособия</td><td>103</td></tr> <tr><td>Художественная литература</td><td>1730</td></tr> <tr><td>Справочники, методическая литература</td><td>630</td></tr> <tr><td>Аудиовизуальные документы</td><td>57 дисков</td></tr> </table> <p style="text-align: center;">Информационное обеспечение библиотеки</p> <table border="1" data-bbox="571 875 1362 1048"> <tr><td>Число посадочных мест</td><td>5</td></tr> <tr><td>Наличие персонального компьютера с доступом к сети Интернет</td><td>1</td></tr> <tr><td>Число зарегистрированных пользователей библиотеки</td><td>120</td></tr> </table>	Общий фонд библиотеки	4771	Учебники	2251	Учебные пособия	103	Художественная литература	1730	Справочники, методическая литература	630	Аудиовизуальные документы	57 дисков	Число посадочных мест	5	Наличие персонального компьютера с доступом к сети Интернет	1	Число зарегистрированных пользователей библиотеки	120												
Общий фонд библиотеки	4771																														
Учебники	2251																														
Учебные пособия	103																														
Художественная литература	1730																														
Справочники, методическая литература	630																														
Аудиовизуальные документы	57 дисков																														
Число посадочных мест	5																														
Наличие персонального компьютера с доступом к сети Интернет	1																														
Число зарегистрированных пользователей библиотеки	120																														
Материально-техническая база	<p><i>Описание здания школы, приусадебной территории и вспомогательных помещений.</i></p> <table border="1" data-bbox="571 1137 1362 1346"> <tr><td>Общая площадь зданий, всего</td><td>2289</td></tr> <tr><td>Учебная</td><td>1323</td></tr> <tr><td>Учебно-вспомогательная</td><td>335</td></tr> <tr><td>Библиотека</td><td>28</td></tr> <tr><td>Прочих зданий</td><td>631</td></tr> <tr><td>Общая площадь земельного участка</td><td>10753</td></tr> </table> <p><i>Характеристика уровня оснащенности учреждения всем необходимым для организации учебно-воспитательного процесса.</i></p> <table border="1" data-bbox="571 1469 1362 1877"> <tr><td>Количество классных комнат</td><td>14</td></tr> <tr><td>Классные комнаты, оборудованные интерактивными досками</td><td>1</td></tr> <tr><td>Классные комнаты, оборудованные мультимедийными проекторами</td><td>11</td></tr> <tr><td>Число посадочных мест в кабинете информатики</td><td>10</td></tr> <tr><td>Спортивный зал</td><td>1</td></tr> <tr><td>Столовая для приема пищи</td><td>1</td></tr> <tr><td>Мастерские для технического труда</td><td>1</td></tr> <tr><td>Кабинет домоводства</td><td>1</td></tr> <tr><td>Музей</td><td>1</td></tr> </table>	Общая площадь зданий, всего	2289	Учебная	1323	Учебно-вспомогательная	335	Библиотека	28	Прочих зданий	631	Общая площадь земельного участка	10753	Количество классных комнат	14	Классные комнаты, оборудованные интерактивными досками	1	Классные комнаты, оборудованные мультимедийными проекторами	11	Число посадочных мест в кабинете информатики	10	Спортивный зал	1	Столовая для приема пищи	1	Мастерские для технического труда	1	Кабинет домоводства	1	Музей	1
Общая площадь зданий, всего	2289																														
Учебная	1323																														
Учебно-вспомогательная	335																														
Библиотека	28																														
Прочих зданий	631																														
Общая площадь земельного участка	10753																														
Количество классных комнат	14																														
Классные комнаты, оборудованные интерактивными досками	1																														
Классные комнаты, оборудованные мультимедийными проекторами	11																														
Число посадочных мест в кабинете информатики	10																														
Спортивный зал	1																														
Столовая для приема пищи	1																														
Мастерские для технического труда	1																														
Кабинет домоводства	1																														
Музей	1																														
Статистическая часть																															
Показатели деятельности	<i>Данные о количестве компьютеров, экземпляров учебной литературы на одного ребенка, наличие электронного документооборота, читального зала в школьной библиотеке (и уровня его</i>																														

Название разделов	Содержание																				
	<p>оснащенности), общая площадь помещений ОУ.</p> <table border="1" data-bbox="517 241 1433 636"> <thead> <tr> <th></th> <th>Всего по школе</th> <th>Из расчета на 1 ребенка</th> </tr> </thead> <tbody> <tr> <td>Компьютеры</td> <td>24</td> <td>0,2</td> </tr> <tr> <td>Учебная литература</td> <td>2354</td> <td>22,4</td> </tr> <tr> <td>Читальный зал в школьной библиотеке</td> <td>1</td> <td></td> </tr> <tr> <td>Число посадочных мест</td> <td>5</td> <td>0,04</td> </tr> <tr> <td>Общая площадь помещений</td> <td>2289 кв. м</td> <td>21 кв.м</td> </tr> </tbody> </table>				Всего по школе	Из расчета на 1 ребенка	Компьютеры	24	0,2	Учебная литература	2354	22,4	Читальный зал в школьной библиотеке	1		Число посадочных мест	5	0,04	Общая площадь помещений	2289 кв. м	21 кв.м
	Всего по школе	Из расчета на 1 ребенка																			
Компьютеры	24	0,2																			
Учебная литература	2354	22,4																			
Читальный зал в школьной библиотеке	1																				
Число посадочных мест	5	0,04																			
Общая площадь помещений	2289 кв. м	21 кв.м																			
Выводы	<p>В завершение мониторингового исследования следует указать, соответствует ли деятельность организации актуальным нормативным требованиям, отметить качественное изменение показателей (по сравнению с предыдущим отчетным периодом), достижения и успехи коллектива, проблемы в работе и намеченные пути по их преодолению.</p> <p>Образовательная деятельность организации соответствует актуальным нормативным требованиям. По сравнению с предыдущим отчетным периодом 2018 года уровень знаний повысился на 1% (с 99 % до 100%), качество обучения снизилось на 5% (с 34% до 29%).</p> <p>Пятеро педагогических работников (33 %) имеют звание «Почётный работник общего образования», пятеро - награждены Почетной грамотой Минобрнауки РФ (5 - 33%), один педагог Почетной грамотой Министерства образования Ростовской области (1 – 6%). Анализируя кадровое обеспечение можно сказать о том, что педагогический коллектив по своему составу опытен, достаточно высокопрофессионален и способен решать самые сложные проблемы и задачи образовательного процесса.</p> <p>Учащиеся и педагогические работники имеют доступ к высокоскоростной сети Интернет (30.1 – 100.0 Мбит/сек). Учителя используют постоянно в своей работе образовательные Интернет-ресурсы, своевременно проходят курсы повышения квалификации как в дистанционной форме, так и очно на базе ГБУ ДПО РО РИПК и ППРО. Каждый учитель школы проводит не менее двух открытых уроков в год. Учителя делятся со своими коллегами мастерством, показывают нестандартные формы обучения.</p>																				

Директор МБОУ «Авиловская СОШ»



/Петров С.В./