

**МУНИЦИПАЛЬНОЕ БЮДЖЕТНОЕ ОБЩЕОБРАЗОВАТЕЛЬНОЕ УЧРЕЖДЕНИЕ
РОДИОНОВО - НЕСВЕТАЙСКОГО РАЙОНА
АВИЛОВСКАЯ СРЕДНЯЯ ОБЩЕОБРАЗОВАТЕЛЬНАЯ ШКОЛА
(МБОУ АВИЛОВСКАЯ СОШ)
ИНН6130004293; КПП 613001001; ОКПО 49806335
Тел: 8 (863-40) 25-4-37, e-mail: avilsh@mail.ru**

**ПОКАЗАТЕЛИ
ДЕЯТЕЛЬНОСТИ МБОУ «АВИЛОВСКАЯ СОШ»
ПОДЛЕЖАЩЕЙ САМООБСЛЕДОВАНИЮ за 2022 год**

Название разделов	Содержание																				
Аналитическая часть																					
Общая информация	<p><i>Полное наименование учреждения, адрес, контактные данные.</i> муниципальное бюджетное общеобразовательное учреждение Родионово-Несветайского района «Авиловская средняя общеобразовательная школа», 346585, Ростовская область, Родионово-Несветайский район, хутор Авиллов, ул. Советская, 1 Телефон (с указанием кода междугородной связи): 8 (863)40 -25-4-37 Адрес электронной почты: avilsh@mail.ru Адрес WWW-сервера: https://avilschool.rostov-obr.ru/</p> <p><i>Информация об учредителе, ФИО руководителя.</i> Администрация Родионово-Несветайского района 346580, Ростовская область, Родионово-Несветайский район, сл. Родионово-Несветайская, ул. Пушкинская, д. 34 тел.(86340) 3-06-85</p> <p><i>Реквизиты лицензионного разрешения на ведение образовательной деятельности, свидетельства о госаккредитации.</i> Лицензия на осуществление образовательной деятельности (серия, номер, дата выдачи и срок действия, кем выдана), приложение к лицензии. Серия 61ЛО1 №0000539 №3299 от 18 марта 2013 года выдана Региональной службой по надзору и контролю в сфере образования Ростовской области, приложение №1 (приказ Ростобнадзора №3330 от 07 мая 2015 года)</p> <p>Свидетельство о государственной аккредитации (серия, номер, дата выдачи и срок действия, кем выдана). 61АО1 №0000185 от 14 мая 2013 года по 14 мая 2025 года №2157 Региональной службой по надзору и контролю в сфере образования Ростовской области</p> <p><i>Режим работы.</i></p> <table border="1" data-bbox="363 1682 1528 2145"> <thead> <tr> <th></th> <th>Начальное общее образование</th> <th>Основное общее образование</th> <th>Среднее общее образование</th> </tr> </thead> <tbody> <tr> <td>Продолжительность учебного года</td> <td>33 недели в 1 классе, 35-во 2-4 классах</td> <td>34 недели для 5-8 классов, 34 недели для 9 класса</td> <td>34 недели для 11 класса, 35 недель для 10 класса</td> </tr> <tr> <td>Продолжительность учебной недели</td> <td>5 дней</td> <td>5 дней</td> <td>5 дней</td> </tr> <tr> <td>Продолжительность уроков</td> <td>35-40 минут</td> <td>40 минут</td> <td>40 минут</td> </tr> <tr> <td>Продолжительность перерывов</td> <td>10, 20 минут</td> <td>10, 20 минут</td> <td>10, 20 минут</td> </tr> </tbody> </table>		Начальное общее образование	Основное общее образование	Среднее общее образование	Продолжительность учебного года	33 недели в 1 классе, 35-во 2-4 классах	34 недели для 5-8 классов, 34 недели для 9 класса	34 недели для 11 класса, 35 недель для 10 класса	Продолжительность учебной недели	5 дней	5 дней	5 дней	Продолжительность уроков	35-40 минут	40 минут	40 минут	Продолжительность перерывов	10, 20 минут	10, 20 минут	10, 20 минут
	Начальное общее образование	Основное общее образование	Среднее общее образование																		
Продолжительность учебного года	33 недели в 1 классе, 35-во 2-4 классах	34 недели для 5-8 классов, 34 недели для 9 класса	34 недели для 11 класса, 35 недель для 10 класса																		
Продолжительность учебной недели	5 дней	5 дней	5 дней																		
Продолжительность уроков	35-40 минут	40 минут	40 минут																		
Продолжительность перерывов	10, 20 минут	10, 20 минут	10, 20 минут																		

Название разделов	Содержание			
-------------------	------------	--	--	--

Периодичность проведения промежуточной аттестации	Со 2 полугодия 2 класса по четвертям	По четвертям	По полугодиям
Сменность:	1 смена	1 смена	1 смена
Количество классов / обучающихся, занимающихся в первую смену	4 класса/ 38 учеников	5 классов/ 47 учеников	2 класса/ 4 ученика
Количество классов/ обучающихся, занимающихся во вторую смену	0	0	0

Короткая характеристика взаимодействия с органами исполнительной власти, организациями-партнерами.

Особенности управления

Структура административных органов школы, порядке подчиненности структур (от директора до совета учеников).

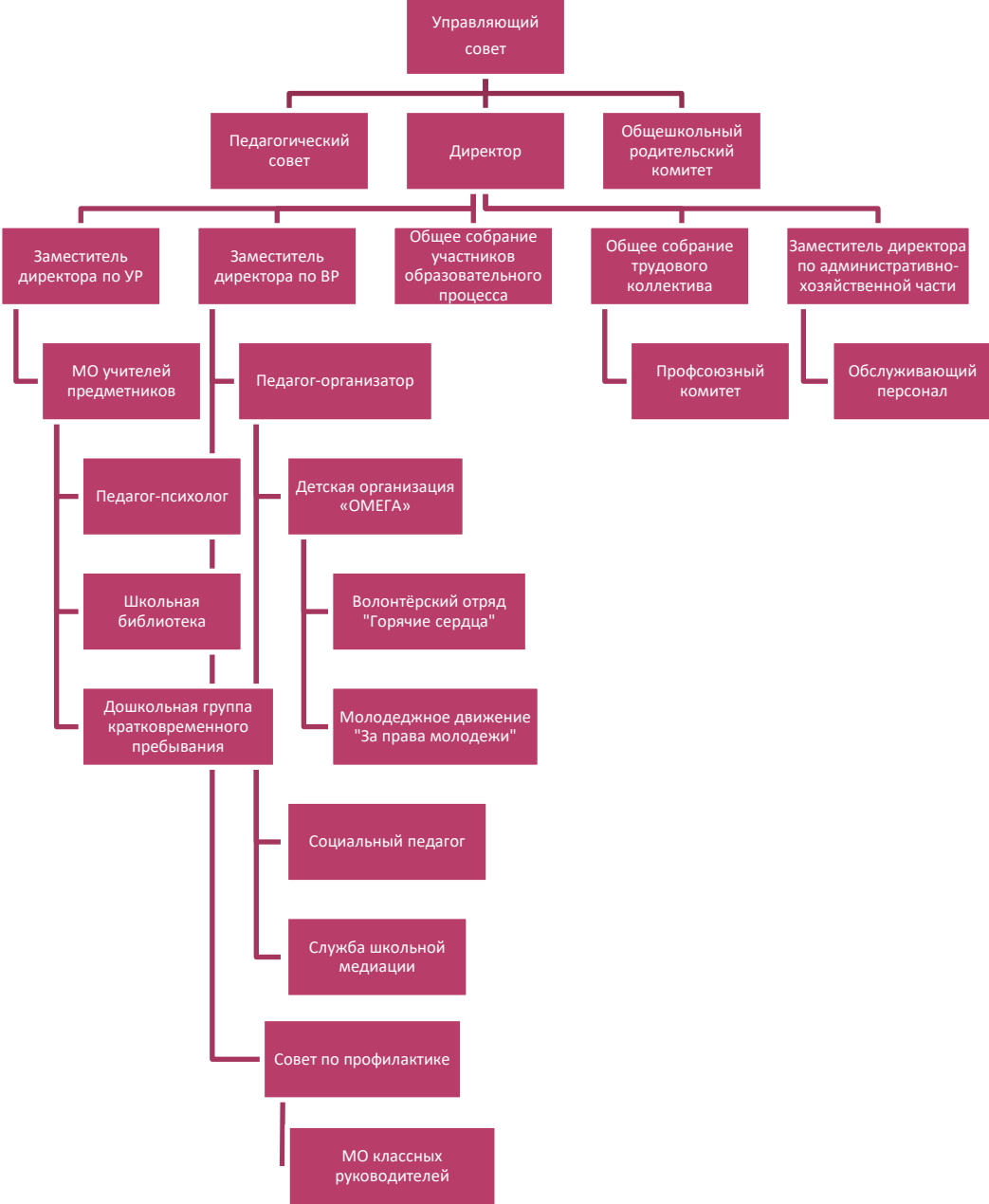

Название разделов	Содержание																																																																																																									
	<p><i>Перечень действующих методобъединений.</i></p> <ul style="list-style-type: none"> Начальных классов – <i>Гуниава Ирина Ивановна,</i> Естественно-математического цикла – <i>Петрова Татьяна Николаевна,</i> Гуманитарного цикла – <i>Лысенко Ольга Николаевна,</i> Классных руководителей – <i>Матлаева Виктория Александровна.</i> 																																																																																																									
Образовательная деятельность	<p>Нормативно-правовая база, согласно которой определяются особенности ведения учебно-воспитательной работы (базовые — ФЗ № 273-ФЗ «Об образовании», нормативы ФГОС, СанПиН 2.4.2.2821-10).</p> <p>Информация об организации учебного процесса:</p> <ul style="list-style-type: none"> <i>общее число учащихся</i>- 89 человек; количество профильных классов по уровням общего образования - нет; продолжительность уроков, учебных недель (пяти- или шестидневка), учебного и каникулярного времени в рамках полугодия; 35-40 минут для 1 класса, 40 минут –для 2-11 классов, 5-дневная рабочая неделя - для 1 -11-х классов <table border="1" data-bbox="427 775 1513 2121"> <thead> <tr> <th>№п/п</th> <th>Этап образовательного процесса</th> <th>1 класс</th> <th>2-8, 10 классы</th> <th>9, 11 классы</th> </tr> </thead> <tbody> <tr> <td>1.</td> <td>Начало учебного года</td> <td colspan="3">01.09.2022</td> </tr> <tr> <td>2.</td> <td>Продолжительность учебного года</td> <td>33 недели</td> <td>34 недели</td> <td>34 недели</td> </tr> <tr> <td>3.</td> <td>Окончание учебного года</td> <td>25.05.23</td> <td>31.05.23</td> <td>25.05.23</td> </tr> <tr> <td>4.</td> <td colspan="4">Продолжительность учебной недели - 5 дней для всех классов</td> </tr> <tr> <td>5.</td> <td colspan="4">Учебные четверти</td> </tr> <tr> <td></td> <td>1 четверть</td> <td colspan="3">для 1-11 классов: с 01.09.22 по 28.10.22 - 8 учебных недель и 2 дня</td> </tr> <tr> <td></td> <td>2 четверть</td> <td colspan="3">для 1-11 классов: с 07.11.22 по 27.12.22 - 7 учебных недель и 2 дня</td> </tr> <tr> <td></td> <td>3 четверть</td> <td colspan="3">для 2-11 классов: с 09.01.23 по 24.03.23 - 10 учебных недель и 2 дня для 1 класса: с 09.01.23 по 10.02.23, с 20.02.23 по 24.03.23 - 09 учебных недель и 2 дня</td> </tr> <tr> <td></td> <td>4 четверть</td> <td colspan="3">для 1, 9, 11 классов: с 03.04.23 по 25.05.23- 7 учебных недель для 2-8, 10 классов: с 03.04.23 по 31.05.23 – 8 учебных недель</td> </tr> <tr> <td>6.</td> <td colspan="4">Каникулы</td> </tr> <tr> <td></td> <td>осенние</td> <td colspan="3">с 29.10.22 по 06.11.22 - 9 дней</td> </tr> <tr> <td></td> <td>зимние</td> <td colspan="3">с 28.12.22 по 08.01.23 - 12 дней</td> </tr> <tr> <td></td> <td>дополнительные каникулы для 1 класса</td> <td colspan="3">с 11.02.23 по 19.02.23 - 9 дней</td> </tr> <tr> <td></td> <td>весенние</td> <td colspan="3">с 25.03.23 по 02.04.23 - 9 дней</td> </tr> <tr> <td></td> <td>всего</td> <td colspan="3">для 1 класса: 39 календарных дней для 2-11 классов: 30 календарных дней</td> </tr> <tr> <td></td> <td>летние для 1-8, 10 классов</td> <td colspan="3">с 01.06.23 по 31.08.23</td> </tr> <tr> <td>7.</td> <td>Государственная итоговая аттестация для 9, 11 классов</td> <td colspan="3">в соответствии со сроками, установленными Министерством образования и науки РФ</td> </tr> <tr> <td>8.</td> <td>Промежуточная аттестация для 2-8,10 классов</td> <td colspan="3">со 02.05.23 по 31.05.23</td> </tr> <tr> <td>9.</td> <td>Праздничные дни</td> <td colspan="3">23-24 февраля, 8 марта, 1 мая, 8-9 мая</td> </tr> <tr> <td>10.</td> <td>Сменность</td> <td colspan="3">Школа работает в 1 смену</td> </tr> </tbody> </table>	№п/п	Этап образовательного процесса	1 класс	2-8, 10 классы	9, 11 классы	1.	Начало учебного года	01.09.2022			2.	Продолжительность учебного года	33 недели	34 недели	34 недели	3.	Окончание учебного года	25.05.23	31.05.23	25.05.23	4.	Продолжительность учебной недели - 5 дней для всех классов				5.	Учебные четверти					1 четверть	для 1-11 классов: с 01.09.22 по 28.10.22 - 8 учебных недель и 2 дня				2 четверть	для 1-11 классов: с 07.11.22 по 27.12.22 - 7 учебных недель и 2 дня				3 четверть	для 2-11 классов: с 09.01.23 по 24.03.23 - 10 учебных недель и 2 дня для 1 класса: с 09.01.23 по 10.02.23, с 20.02.23 по 24.03.23 - 09 учебных недель и 2 дня				4 четверть	для 1, 9, 11 классов: с 03.04.23 по 25.05.23- 7 учебных недель для 2-8, 10 классов: с 03.04.23 по 31.05.23 – 8 учебных недель			6.	Каникулы					осенние	с 29.10.22 по 06.11.22 - 9 дней				зимние	с 28.12.22 по 08.01.23 - 12 дней				дополнительные каникулы для 1 класса	с 11.02.23 по 19.02.23 - 9 дней				весенние	с 25.03.23 по 02.04.23 - 9 дней				всего	для 1 класса: 39 календарных дней для 2-11 классов: 30 календарных дней				летние для 1-8, 10 классов	с 01.06.23 по 31.08.23			7.	Государственная итоговая аттестация для 9, 11 классов	в соответствии со сроками, установленными Министерством образования и науки РФ			8.	Промежуточная аттестация для 2-8,10 классов	со 02.05.23 по 31.05.23			9.	Праздничные дни	23-24 февраля, 8 марта, 1 мая, 8-9 мая			10.	Сменность	Школа работает в 1 смену		
№п/п	Этап образовательного процесса	1 класс	2-8, 10 классы	9, 11 классы																																																																																																						
1.	Начало учебного года	01.09.2022																																																																																																								
2.	Продолжительность учебного года	33 недели	34 недели	34 недели																																																																																																						
3.	Окончание учебного года	25.05.23	31.05.23	25.05.23																																																																																																						
4.	Продолжительность учебной недели - 5 дней для всех классов																																																																																																									
5.	Учебные четверти																																																																																																									
	1 четверть	для 1-11 классов: с 01.09.22 по 28.10.22 - 8 учебных недель и 2 дня																																																																																																								
	2 четверть	для 1-11 классов: с 07.11.22 по 27.12.22 - 7 учебных недель и 2 дня																																																																																																								
	3 четверть	для 2-11 классов: с 09.01.23 по 24.03.23 - 10 учебных недель и 2 дня для 1 класса: с 09.01.23 по 10.02.23, с 20.02.23 по 24.03.23 - 09 учебных недель и 2 дня																																																																																																								
	4 четверть	для 1, 9, 11 классов: с 03.04.23 по 25.05.23- 7 учебных недель для 2-8, 10 классов: с 03.04.23 по 31.05.23 – 8 учебных недель																																																																																																								
6.	Каникулы																																																																																																									
	осенние	с 29.10.22 по 06.11.22 - 9 дней																																																																																																								
	зимние	с 28.12.22 по 08.01.23 - 12 дней																																																																																																								
	дополнительные каникулы для 1 класса	с 11.02.23 по 19.02.23 - 9 дней																																																																																																								
	весенние	с 25.03.23 по 02.04.23 - 9 дней																																																																																																								
	всего	для 1 класса: 39 календарных дней для 2-11 классов: 30 календарных дней																																																																																																								
	летние для 1-8, 10 классов	с 01.06.23 по 31.08.23																																																																																																								
7.	Государственная итоговая аттестация для 9, 11 классов	в соответствии со сроками, установленными Министерством образования и науки РФ																																																																																																								
8.	Промежуточная аттестация для 2-8,10 классов	со 02.05.23 по 31.05.23																																																																																																								
9.	Праздничные дни	23-24 февраля, 8 марта, 1 мая, 8-9 мая																																																																																																								
10.	Сменность	Школа работает в 1 смену																																																																																																								

Название разделов	Содержание
-------------------	------------

	Продолжительность урока:	Для 1 класса – 35 минут (сентябрь-декабрь); 40 минут (январь-май); Для 2-11 классов – 40 минут
11.	Расписание звонков по уровням образования	
	уровень начального общего образования (1 класс) (сентябрь – декабрь)	1 урок: 08.30 – 09.05 2 урок: 09.20 – 09.55 3 урок: 10.15 – 10.50 4 урок: 11.10 – 11.45
	уровень начального общего образования (2-4 классы, 1 класс с января); уровень основного общего образования (5-9 классы), уровень среднего общего образования (10-11 классы).	1 урок: 08-30 – 09-10 2 урок: 09-20 – 10-00 3 урок: 10-20 – 11-00 4 урок: 11-20 – 12-00 5 урок: 12-10 – 12-50 6 урок: 12-55 – 13-35 7 урок: 13-45 – 14-25

- профили обучения - универсальный;
- направления воспитательной работы;

Приоритетные направления воспитательной работы школы:

- Правовое и гражданско-патриотическое
- Общение и досуг ученика: кружковая работа
- Оздоровительно-спортивная работа
- Духовно-нравственное
- Экологическое
- Внеурочная деятельность.

Сведения о результатах освоения школьниками программного минимума, сводные результаты успешности сдачи ОГЭ, ЕГЭ.

Образовательная деятельность:

Начальное ОО		Основное ОО		Среднее ОО		Всего	
Кол-во классов	Кол-во классов	Кол-во классов	Кол-во классов	Кол-во классов	Кол-во классов	Кол-во классов	Кол-во классов
4	38	5	47	2	4	11	89

Процент показателей успеваемости за 2022 год:

	Начальное ОО	Основное ОО	Среднее ОО	Всего
Качество	40 %	27 %	56%	34 %
Уровень обученности	100%	92 %	100%	95 %

ОГЭ и ЕГЭ (средние балы выпускников по ГИА и ЕГЭ (по русскому языку и математике))

	Математика		Русский язык
ОГЭ	3		3,3
	Математика (базовая)	Математика (профильная)	Русский язык (ЕГЭ)
ЕГЭ	4	-	53

Результаты итогового собеседования по русскому языку в 9 классе

Общее количество 9-классников	«зачет»	«незачет»	качество	уровень
11	11	0	100%	100%

Данные о достижениях участников и призеров предметных олимпиад, конкурсов, предметных

Качество предоставления образовательных услуг

Название разделов	Содержание		
	<i>соревнований и викторин.</i>		
	Мероприятие	Уровень	Результативность
	Всероссийская акция «Здоровый образ жизни – основа национальных целей развития» Всероссийского движения «Сделаем вместе!»	Региональный	Участие
	Всероссийский «Большой этнографический диктант-2022»	Федеральный	Участие
	Всероссийская акция, посвященная 77-й годовщине Великой Победы в ВОВ «Сад памяти»	Федеральный	участие
	Всероссийский космический диктант - 2022	Федеральный	Участие
	Всероссийская программа «Дни финансовой грамотности в учебных заведениях»	Федеральный	Участие
	Общероссийская акция Тотальный тест «Доступная среда» 2022	Федеральный	участие
	Всероссийская патриотическая общественно-просветительская акция «Казачий диктант – 2022	Федеральный	участие
	Всероссийская акция, посвященная Дню народного единства	Федеральный	участие
	Всероссийская акция, посвященная Дню учителя, в рамках комплекса акций в формате «Дни единых действий» в номинации «БлагоДАРИТЕельный марафон» РДШ	Федеральный	участие
	Всероссийский конкурс социальной рекламы в области формирования культуры здорового и безопасного образа жизни «Стиль жизни – здоровье! 2022»	Региональный	участие
	Епархиальный конкурс ДПИ «Свет Рождества»	Региональный	призер
	Всероссийский конкурс сочинений «Без срока давности»	Региональный	участие
	Муниципальный этап XX Всероссийского детского экологического форума «Зеленая планета 2022»	Муниципальный	призер
	Муниципальный конкурс «Ступени мастерства учителя иностранного языка»	Муниципальный	дипломант
	Муниципальном этапе Всероссийского конкурса сочинений	Муниципальный	призер
	Муниципальная предметная декада Родионово-Несветайского района по иностранным языкам в рамках празднования Пасхи в России и странах изучаемых иностранных языков	Муниципальный	дипломант
	Муниципальный этап творческого конкурса в рамках VIII Открытого Епархиального фестиваля православной культуры и творчества «Пасха Красная»	Муниципальный	призеры

Название разделов	Содержание																																								
Востребованность выпускников школы	<p style="text-align: center;"><i>Данные о количестве поступивших в ссузы и вузы в 2022 году</i></p> <table border="1" style="margin-left: auto; margin-right: auto;"> <thead> <tr> <th></th> <th>Кол-во</th> <th>10 класс</th> <th>ПУ</th> <th>колледжи</th> <th>ВУЗ</th> <th>Работа</th> <th>Другое</th> </tr> </thead> <tbody> <tr> <td>9 класс</td> <td>11</td> <td>2</td> <td>3</td> <td>6</td> <td>0</td> <td>0</td> <td>0</td> </tr> <tr> <td>11 класс</td> <td>6</td> <td>-</td> <td>-</td> <td>3</td> <td>2</td> <td>0</td> <td>1</td> </tr> </tbody> </table>		Кол-во	10 класс	ПУ	колледжи	ВУЗ	Работа	Другое	9 класс	11	2	3	6	0	0	0	11 класс	6	-	-	3	2	0	1																
	Кол-во	10 класс	ПУ	колледжи	ВУЗ	Работа	Другое																																		
9 класс	11	2	3	6	0	0	0																																		
11 класс	6	-	-	3	2	0	1																																		
Внутреннее оценивание качества образования	<p><i>Локальный акт, регламентирующий процедуры проведения внутренней системы оценки качества образования</i> Положение о внутренней системе оценки качества образования МБОУ «Авиловская СОШ», приказ № 36 от 07.02.20 г.</p> <p><i>Результаты удовлетворенности родителей учащихся качеством учебно-воспитательного процесса, полученные в ходе анонимного анкетирования.</i> Согласно независимой оценке качества, проводимой по результатам анкетирования родителей в 2022 году, удовлетворение качеством предоставляемых образовательных услуг составляет 91,44 %, что говорит о высокой доле удовлетворенных родителей качеством образовательных услуг нашей школы.</p>																																								
Кадровая укомплектованность	<p><i>Полнота кадрового обеспечения, общее количество педагогов с представлением данных об их стаже и квалификации.</i></p> <table border="1" style="margin-left: auto; margin-right: auto;"> <thead> <tr> <th colspan="2" style="text-align: center;">Доля штатных педагогических работников</th> </tr> </thead> <tbody> <tr> <td>Общее число всех педагогических работников</td> <td style="text-align: center;">15</td> </tr> <tr> <td>Фактическая доля штатных педагогических работников</td> <td style="text-align: center;">100%</td> </tr> <tr> <th colspan="2" style="text-align: center;">Образовательный ценз и квалификация педагогических работников</th> </tr> <tr> <td>Число педагогических работников, имеющих среднее профессиональное образование</td> <td style="text-align: center;">4</td> </tr> <tr> <td>Доля педагогических работников, имеющих среднее профессиональное образование</td> <td style="text-align: center;">27 %</td> </tr> <tr> <td>Число педагогических работников, имеющих высшее профессиональное образование</td> <td style="text-align: center;">11</td> </tr> <tr> <td>Доля педагогических работников, имеющих высшее профессиональное образование</td> <td style="text-align: center;">73 %</td> </tr> <tr> <td>Число педагогических работников, имеющих высшую квалификационную категорию</td> <td style="text-align: center;">4</td> </tr> <tr> <td>Доля педагогических работников, имеющих высшую категорию</td> <td style="text-align: center;">27 %</td> </tr> <tr> <td>Число педагогических работников, имеющих первую квалификационную категорию</td> <td style="text-align: center;">3</td> </tr> <tr> <td>Доля педагогических работников, имеющих первую квалификационную категорию</td> <td style="text-align: center;">19%</td> </tr> <tr> <td>Число педагогических работников, имеющих сертификат эксперта, привлекаемого аккредитационными органами для проведения аккредитационной экспертизы образовательных организаций, а также к проведению контрольных мероприятий</td> <td style="text-align: center;">0</td> </tr> <tr> <td>Число педагогических работников со стажем педагогической работы до 3 лет</td> <td style="text-align: center;">0</td> </tr> <tr> <td>Доля педагогических работников со стажем педагогической работы до 3 лет</td> <td style="text-align: center;">0%</td> </tr> <tr> <td>Число педагогических работников со стажем педагогической работы от 3 до 5 лет</td> <td style="text-align: center;">2</td> </tr> <tr> <td>Доля педагогических работников со стажем педагогической работы от 3 до 5 лет</td> <td style="text-align: center;">13,3 %</td> </tr> <tr> <td>Число педагогических работников со стажем педагогической работы от 5 до 10 лет</td> <td style="text-align: center;">1</td> </tr> <tr> <td>Доля педагогических работников со стажем педагогической работы от 5 до 10 лет</td> <td style="text-align: center;">6,6 %</td> </tr> <tr> <td>Число педагогических работников со стажем педагогической работы от 10 до 15 лет</td> <td style="text-align: center;">0</td> </tr> </tbody> </table>	Доля штатных педагогических работников		Общее число всех педагогических работников	15	Фактическая доля штатных педагогических работников	100%	Образовательный ценз и квалификация педагогических работников		Число педагогических работников, имеющих среднее профессиональное образование	4	Доля педагогических работников, имеющих среднее профессиональное образование	27 %	Число педагогических работников, имеющих высшее профессиональное образование	11	Доля педагогических работников, имеющих высшее профессиональное образование	73 %	Число педагогических работников, имеющих высшую квалификационную категорию	4	Доля педагогических работников, имеющих высшую категорию	27 %	Число педагогических работников, имеющих первую квалификационную категорию	3	Доля педагогических работников, имеющих первую квалификационную категорию	19%	Число педагогических работников, имеющих сертификат эксперта, привлекаемого аккредитационными органами для проведения аккредитационной экспертизы образовательных организаций, а также к проведению контрольных мероприятий	0	Число педагогических работников со стажем педагогической работы до 3 лет	0	Доля педагогических работников со стажем педагогической работы до 3 лет	0%	Число педагогических работников со стажем педагогической работы от 3 до 5 лет	2	Доля педагогических работников со стажем педагогической работы от 3 до 5 лет	13,3 %	Число педагогических работников со стажем педагогической работы от 5 до 10 лет	1	Доля педагогических работников со стажем педагогической работы от 5 до 10 лет	6,6 %	Число педагогических работников со стажем педагогической работы от 10 до 15 лет	0
Доля штатных педагогических работников																																									
Общее число всех педагогических работников	15																																								
Фактическая доля штатных педагогических работников	100%																																								
Образовательный ценз и квалификация педагогических работников																																									
Число педагогических работников, имеющих среднее профессиональное образование	4																																								
Доля педагогических работников, имеющих среднее профессиональное образование	27 %																																								
Число педагогических работников, имеющих высшее профессиональное образование	11																																								
Доля педагогических работников, имеющих высшее профессиональное образование	73 %																																								
Число педагогических работников, имеющих высшую квалификационную категорию	4																																								
Доля педагогических работников, имеющих высшую категорию	27 %																																								
Число педагогических работников, имеющих первую квалификационную категорию	3																																								
Доля педагогических работников, имеющих первую квалификационную категорию	19%																																								
Число педагогических работников, имеющих сертификат эксперта, привлекаемого аккредитационными органами для проведения аккредитационной экспертизы образовательных организаций, а также к проведению контрольных мероприятий	0																																								
Число педагогических работников со стажем педагогической работы до 3 лет	0																																								
Доля педагогических работников со стажем педагогической работы до 3 лет	0%																																								
Число педагогических работников со стажем педагогической работы от 3 до 5 лет	2																																								
Доля педагогических работников со стажем педагогической работы от 3 до 5 лет	13,3 %																																								
Число педагогических работников со стажем педагогической работы от 5 до 10 лет	1																																								
Доля педагогических работников со стажем педагогической работы от 5 до 10 лет	6,6 %																																								
Число педагогических работников со стажем педагогической работы от 10 до 15 лет	0																																								

Название разделов	Содержание																		
	<table border="1" data-bbox="456 185 1501 533"> <tr> <td>Доля педагогических работников со стажем педагогической работы 10 до 15 лет</td> <td>0%</td> </tr> <tr> <td>Число педагогических работников со стажем педагогической работы от 15 до 20 лет</td> <td>0</td> </tr> <tr> <td>Доля педагогических работников со стажем педагогической работы от 15 до 20 лет</td> <td>0%</td> </tr> <tr> <td>Число педагогических работников со стажем педагогической работы более 20 лет</td> <td>12</td> </tr> <tr> <td>Доля педагогических работников со стажем педагогической работы более 20 лет</td> <td>80,1%</td> </tr> </table> <p data-bbox="448 566 1461 629"><i>Организация повышения уровня профессионального мастерства учителей, участие педагогов школы в профконкурсах и фестивалях.</i></p> <p data-bbox="363 663 1453 734">-Муниципальный конкурс «Ступени мастерства учителя иностранного языка»: дипломант Кочковая Л.Н.</p> <p data-bbox="363 745 1513 817">- Приказом по школе назначены педагоги-наставники у молодых специалистов: Кочковая Л.Н. у Наливайченко Ю.С.</p>	Доля педагогических работников со стажем педагогической работы 10 до 15 лет	0%	Число педагогических работников со стажем педагогической работы от 15 до 20 лет	0	Доля педагогических работников со стажем педагогической работы от 15 до 20 лет	0%	Число педагогических работников со стажем педагогической работы более 20 лет	12	Доля педагогических работников со стажем педагогической работы более 20 лет	80,1%								
Доля педагогических работников со стажем педагогической работы 10 до 15 лет	0%																		
Число педагогических работников со стажем педагогической работы от 15 до 20 лет	0																		
Доля педагогических работников со стажем педагогической работы от 15 до 20 лет	0%																		
Число педагогических работников со стажем педагогической работы более 20 лет	12																		
Доля педагогических работников со стажем педагогической работы более 20 лет	80,1%																		
Методическое обеспечение	Оборудование методкабинета (сведения о количестве учебно-методических пособий)																		
Библиотечно-информационное обеспечение	<p data-bbox="363 943 1473 1005"><i>Характеристика фонда школьной библиотеки, наличие доступа для учеников и педагогов к электронным учебным ресурсам.</i></p> <table border="1" data-bbox="560 1032 1350 1267"> <tr> <td>Общий фонд библиотеки</td> <td>4976</td> </tr> <tr> <td>Учебники</td> <td>2392</td> </tr> <tr> <td>Учебные пособия</td> <td>167</td> </tr> <tr> <td>Художественная литература</td> <td>1730</td> </tr> <tr> <td>Справочники, методическая литература</td> <td>630</td> </tr> <tr> <td>Аудиовизуальные документы</td> <td>57 дисков</td> </tr> </table> <p data-bbox="695 1301 1214 1335" style="text-align: center;">Информационное обеспечение библиотеки</p> <table border="1" data-bbox="560 1361 1350 1529"> <tr> <td>Число посадочных мест</td> <td>5</td> </tr> <tr> <td>Наличие персонального компьютера с доступом к сети Интернет</td> <td>1</td> </tr> <tr> <td>Число зарегистрированных пользователей библиотеки</td> <td>102</td> </tr> </table>	Общий фонд библиотеки	4976	Учебники	2392	Учебные пособия	167	Художественная литература	1730	Справочники, методическая литература	630	Аудиовизуальные документы	57 дисков	Число посадочных мест	5	Наличие персонального компьютера с доступом к сети Интернет	1	Число зарегистрированных пользователей библиотеки	102
Общий фонд библиотеки	4976																		
Учебники	2392																		
Учебные пособия	167																		
Художественная литература	1730																		
Справочники, методическая литература	630																		
Аудиовизуальные документы	57 дисков																		
Число посадочных мест	5																		
Наличие персонального компьютера с доступом к сети Интернет	1																		
Число зарегистрированных пользователей библиотеки	102																		
Материально-техническая база	<p data-bbox="363 1563 1382 1597"><i>Описание здания школы, приусадебной территории и вспомогательных помещений.</i></p> <table border="1" data-bbox="560 1624 1350 1827"> <tr> <td>Общая площадь зданий, всего</td> <td>2289</td> </tr> <tr> <td>Учебная</td> <td>1323</td> </tr> <tr> <td>Учебно-вспомогательная</td> <td>335</td> </tr> <tr> <td>Библиотека</td> <td>28</td> </tr> <tr> <td>Прочих зданий</td> <td>631</td> </tr> <tr> <td>Общая площадь земельного участка</td> <td>10753</td> </tr> </table> <p data-bbox="363 1861 1533 1924"><i>Характеристика уровня оснащенности учреждения всем необходимым для организации учебно-воспитательного процесса.</i></p> <table border="1" data-bbox="560 1951 1350 2119"> <tr> <td>Количество классных комнат</td> <td>14</td> </tr> <tr> <td>Классные комнаты, оборудованные интерактивными досками</td> <td>1</td> </tr> <tr> <td>Классные комнаты, оборудованные мультимедийными проекторами</td> <td>11</td> </tr> </table>	Общая площадь зданий, всего	2289	Учебная	1323	Учебно-вспомогательная	335	Библиотека	28	Прочих зданий	631	Общая площадь земельного участка	10753	Количество классных комнат	14	Классные комнаты, оборудованные интерактивными досками	1	Классные комнаты, оборудованные мультимедийными проекторами	11
Общая площадь зданий, всего	2289																		
Учебная	1323																		
Учебно-вспомогательная	335																		
Библиотека	28																		
Прочих зданий	631																		
Общая площадь земельного участка	10753																		
Количество классных комнат	14																		
Классные комнаты, оборудованные интерактивными досками	1																		
Классные комнаты, оборудованные мультимедийными проекторами	11																		

Название разделов	Содержание																				
	<table border="1" data-bbox="560 188 1350 423"> <tr> <td>Число посадочных мест в кабинете информатики</td> <td>10</td> </tr> <tr> <td>Спортивный зал</td> <td>1</td> </tr> <tr> <td>Столовая для приема пищи</td> <td>1</td> </tr> <tr> <td>Мастерские для технического труда</td> <td>1</td> </tr> <tr> <td>Кабинет домоводства</td> <td>1</td> </tr> <tr> <td>Музей</td> <td>1</td> </tr> </table>			Число посадочных мест в кабинете информатики	10	Спортивный зал	1	Столовая для приема пищи	1	Мастерские для технического труда	1	Кабинет домоводства	1	Музей	1						
Число посадочных мест в кабинете информатики	10																				
Спортивный зал	1																				
Столовая для приема пищи	1																				
Мастерские для технического труда	1																				
Кабинет домоводства	1																				
Музей	1																				
Статистическая часть																					
Показатели деятельности	<p data-bbox="360 613 1541 707"><i>Данные о количестве компьютеров, экземпляров учебной литературы на одного ребенка, наличие электронного документооборота, читального зала в школьной библиотеке (и уровня его оснащенности), общая площадь помещений ОУ.</i></p> <table border="1" data-bbox="497 739 1412 1120"> <thead> <tr> <th></th> <th>Всего по школе</th> <th>Из расчета на 1 ребенка</th> </tr> </thead> <tbody> <tr> <td>Компьютеры</td> <td>25</td> <td>0,3</td> </tr> <tr> <td>Учебная литература</td> <td>2392</td> <td>26,8</td> </tr> <tr> <td>Читальный зал в школьной библиотеке</td> <td>1</td> <td></td> </tr> <tr> <td>Число посадочных мест</td> <td>5</td> <td>0,05</td> </tr> <tr> <td>Общая площадь помещений</td> <td>2289 кв. м</td> <td>21 кв.м</td> </tr> </tbody> </table>				Всего по школе	Из расчета на 1 ребенка	Компьютеры	25	0,3	Учебная литература	2392	26,8	Читальный зал в школьной библиотеке	1		Число посадочных мест	5	0,05	Общая площадь помещений	2289 кв. м	21 кв.м
	Всего по школе	Из расчета на 1 ребенка																			
Компьютеры	25	0,3																			
Учебная литература	2392	26,8																			
Читальный зал в школьной библиотеке	1																				
Число посадочных мест	5	0,05																			
Общая площадь помещений	2289 кв. м	21 кв.м																			
Выводы	<p data-bbox="360 1218 1501 1344">В завершение мониторингового исследования следует указать, соответствует ли деятельность организации актуальным нормативным требованиям, отметить качественное изменение показателей (по сравнению с предыдущим отчетным периодом), достижения и успехи коллектива, проблемы в работе и намеченные пути по их преодолению.</p> <p data-bbox="360 1346 1477 1440">Образовательная деятельность организации соответствует актуальным нормативным требованиям. По сравнению с предыдущим отчетным периодом 2021 года уровень знаний повысился на 1 % (с 94 % до 95 %), качество обучения понизилось на 1% (с 35% до 34%).</p> <p data-bbox="360 1442 1541 1632">Трое педагогических работников (20 %) имеют звание «Почётный работник общего образования», пятеро - награждены Почетной грамотой Минобрнауки РФ (5 - 33%), один педагог Почетной грамотой Министерства образования Ростовской области (1 – 6,6 %). Анализируя кадровое обеспечение можно сказать о том, что педагогический коллектив по своему составу опытен, достаточно высокопрофессионален и способен решать самые сложные проблемы и задачи образовательного процесса.</p> <p data-bbox="360 1635 1541 1825">Учащиеся и педагогические работники имеют доступ к высокоскоростной сети Интернет (30.1 – 100.0 Мбит/сек). Учителя используют постоянно в своей работе образовательные Интернет-ресурсы, своевременно проходят курсы повышения квалификации как в дистанционной форме, так и очно на базе ГБУ ДПО РО РИПК и ППРО. Каждый учитель школы проводит не менее двух открытых уроков в год. Учителя делятся со своими коллегами мастерством, показывают нестандартные формы обучения.</p>																				

Директор МБОУ «Авиловская СОШ» _____ /Петров С.В./