СПОРТ СПОРТ СПОРТ СПОРТ

ПРИОБЩАЮТ С ДЕТСТВА

В совхозе "Салаирский", особенно на центральной усадьбе, в селе Сосновке, много людей, любящих спорт, преданных ему, умеющих показать в соревнованиях хорошие результаты. В прошлом году проходила Всекузбасская летняя сельская спартакиада, и сборная Гурьевского района, которая выступила куда успешней, чем прежде, почти целиком состояла из спортсменов села Сосновки - мужчин и женщин, юношей и девушек.

В этом хозяйстве стало уже традицией заботиться о развитии физической культуры, прилагать к этому общие усилия. Решающую роль, несомненно, играет то, что к массовой физической культуре здесь приобщают с детства. Средняя школа давно стала школой воспитания физкультурников и спортсменов.

Вот уже пятый год физкультуру в школе преподает С.Л. Рублев. Вскоре после возвращения со службы в армии он понял, что здесь найдет свое призвание. Поступил на заочное отделение спортивного факультета Новокузнецкого пединститута, отнесся к учебе серьезно, сейчас занимается уже на третьем курсе.

Сосновская средняя школа в последние годы участвует во всех районных спортивных соревнованиях, и выступает она все более успешно. Малосалаирская средняя школа, где физкультуру много лет ведет В.Я. Журавлев, и Раздольнинская, где таким же ветераном спорта является А.И. Демаков, все еще впереди, но сосновцы в последнее время приблизились к ним вплотную.

В этом учебном году С.Л. Рублев не только ведет уроки физкультуры в старших классах, начиная с седьмого, но и руководит занятиями ребят в баскетбольной секции. Тренировки, целенаправленные занятия принесли свои плоды. В ноябре в Малой Салаирке разыгрывался кубок района по баскетболу, и девочки из Сосновки выиграли эти соревнования.

Сергей Леонтьевич доволен многими своими питомцами, отмечает их трудолюбие, целеустремленность. Среди самых активных девочек он называет Марину Деревкину-ученицу девятого класса. Она участвует во всех спортивных состязаниях, будь то многоборье ГТО, лыжные гонки, легкая атлетика или баскетбол. Под руководством Марины девочки и выиграли в районных соревнованиях по баскетболу. Среди ребят учитель выделяет Александра Коврижных, Алексея Трыкина. К слову сказать, Алексей - сын Георгия Степановича Трыкина, управляющего третьим отделением, ветерана волейбола.

Говорят: один в поле не воин. Рублев один не смог бы, конечно, приобщить к спорту огромный коллектив учащихся. В этом он ощущает помощь и поддержку ряда людей.

Уроки физкультуры в 1-6 классах ведет коллега Сергея Леонтьевича Н.М. Савкина, имеющая специальное среднее образование. Рабочий день у Натальи Михайловны тоже напряженный: уроки есть и в первой, и во второй смене. Многим ребятам особенно нравятся лыжные вылазки. Лыжня проложена по сосновому бору, а бор - рядом со школой. Да, не напрасно село названо Сосновкой.

Директор школы В.Ф. Кипинган - опытный спортсмен-тяжелоатлет, и он ведет секцию атлетической гимнастики. В нее записываются ребята от природы сильные и желающие стать еще сильней. Секцией Владимир Федорович руководит на общественных началах. Он скромно помалкивал, не заговаривал никогда об оплате, и в районо не знали об этой стороне дела. Здесь не согласились с утвердившимся мнением, будто администратор не имеет права на какие-то дополнительные заработки. Каждый труд должен быть вознагражден...

Работник совхоза С.Г. Мелехин занимается со школьниками волейболом. Это в селе самый популярный вид спорта, в нем сосновцы много раз добивались успеха. Надо готовить смену...

С.Л. Рублев выступает в сборной совхоза по волейболу. Участвуя в конце прошлого года в соревнованиях, он травмировал ногу. Для спортсменов, играющих с полной выкладкой сил, это в общем-то явление обычное. И не за себя переживал Сергей Леонтьевич, а то его огорчило, что травма не позволила ему в дни зимних каникул выехать с командой школьников в совхоз "Гурьевский", где проходили соревнования юных хоккеистов на приз "Золотая шайба".

Спортивная жизнь в школе бьет ключом. Хочется еще отметить, что Сергей Леонтьевич на уроках физкультуры старается передать ребятам свою армейскую выучку. Он добивается, чтобы все учащиеся были подтянутыми, дисциплинированными, не допускает расхлябанности. Для этого учителя характерно чувство ответственности за порученное дело, и очень хорошо, что это чувство появляется и у его воспитанников.

С.Л. Рублев и Н.М. Савкина сетуют на некоторые трудности, на слабость материальной базы физической культуры. Школа построена много лет назад, спортивный зал в ней давно стал тесен.

Нет раздевалки, и ребятам приходится класть портфели и верхнюю одежду прямо в зале. Помещение, где хранится спортивный инвентарь, занимает считанные метры, здесь не повернуться. Разные классы пользуются одними и теми же лыжами. Одним они малы, другим, наоборот, велики. Не раз уже заходил разговор о строительстве пристройки к школе, но в нынешней обстановке эта идея, конечно, трудно осуществима.

Приходится мириться с неудобствами, нехватками. Даже в этих условиях учителя, руководство Сосновской средней школы, активисты из числа родителей, старшеклассников делают все возможное для развития физической культуры.

На снимке вы видите, как 7-й "А" класс под руководством С.Л. Рублева готовится к лыжной вылазке. В этом классе нет пока известных всей школе спортсменов, но, как знать, может, именно этот урок заронит в душу кого-то из ребят искорку желания добиться в спорте заметных результатов, быть впереди...

П. НЕТАЕВ,
председатель районного спорткомитета.
Фото С. ЛОПАТИНА.

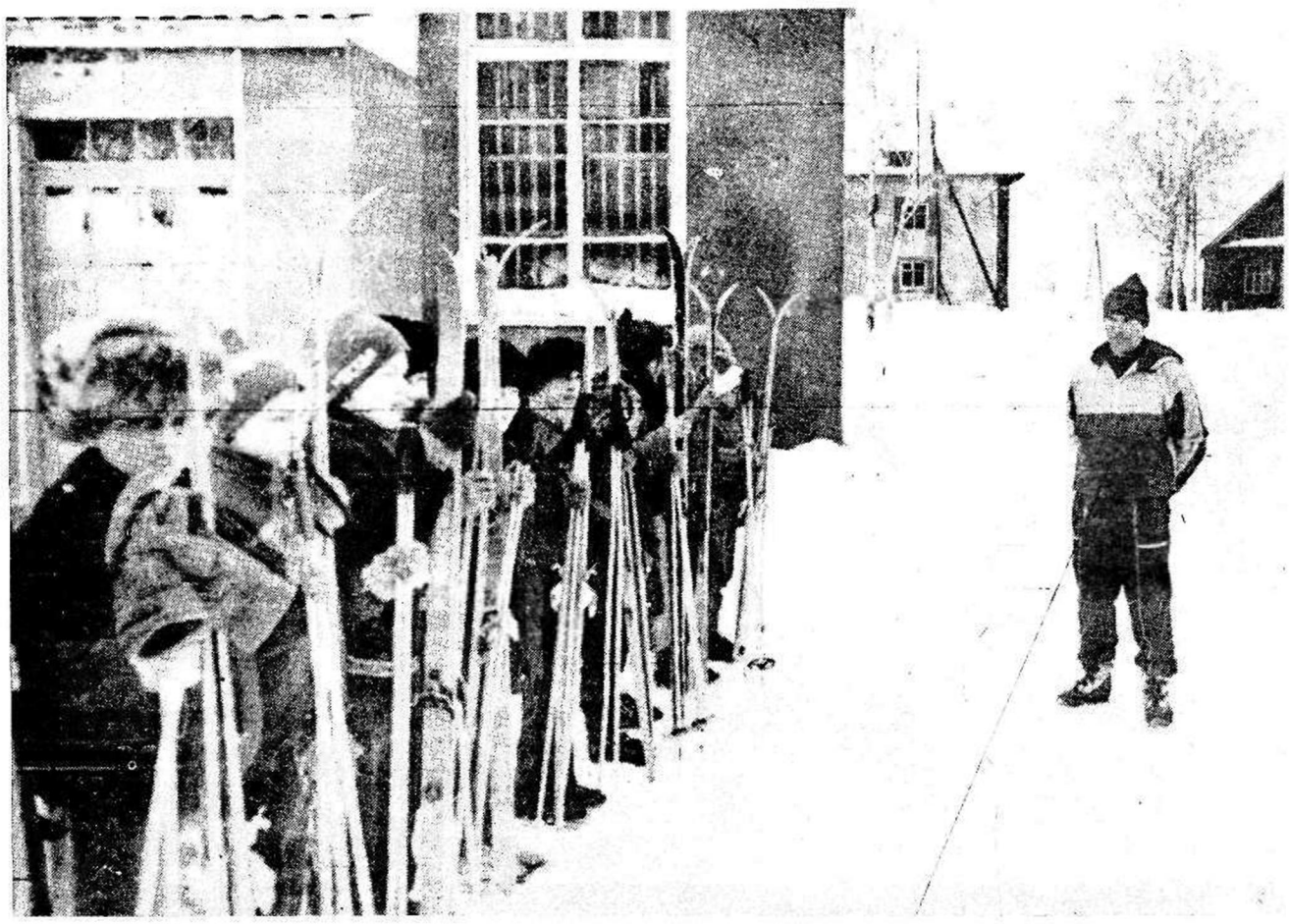

ТВОРЧЕСТВО НАШИХ ЧИТАТЕЛЕЙ

В родном дому

В родном дому
присяду на порожке.
Голландка-печь -
немеркнущий очаг -
вдыхает мой
дымок от папироски -
вдыхает осторожно,
невзатяг.

В ее груди
потрескивают угли
моим беспечным
думкам в унисон,
как будто собрались
друзья, подруги
далеких,
незапамятных времен.

Ведут
неторопливую беседу,
верша свои
чистилище и суд.
Им похвались,
на жизнь свою посетуй:
они друзья -
они тебя поймут.

И, верно, скажут:
хватит куролесить,
не мальчик ведь -
мотаться тут и там.
Из дюжины
недюжинных профессий
пора бы выбрать,
что поближе к нам.

Душа моя
котенком разморится
у милого
родного очага.
А завтра
старший мастер
постучится,
и... укачу я
в белые снега.

Дм. КЛЕСТОВ.
г. Салаир

Санкт-Петербург

Въезжаю я в
Санкт-Петербург.
Здесь, чувствую,
Русью запахло.
Как быстро
сменилось все вдруг -
Петрово ничто
не зачахло.

Сверкают церквей купола,
в них служба идет,
как и раньше.
Старинные колокола
поют даже прежнего краше

А Финский залив и Нева
остались такими,
как были.
Вновь, помня
Петровы слова,
окно мы в Европу открыли.

Устал наш народ воевать.
Теперь, наконец-то,
он сможет
со всеми дружить,
торговать.
В путь добрый!
Пусть Бог нам поможет!

Василий САМОДУРОВ.
г. Гурьевск.

РЕКЛАМА
ОБЪЯВЛЕНИЯ
РЕКЛАМА

ПОЗДРАВЛЯЮТ

Сердечно поздравляем с днем рождения Ускова Владимира Геннадьевича. Желаем крепкого здоровья, долгих лет жизни, радости и счастья в семье.

Мама, жена, дети.

Стоматолог производит платное лечение зубов и слизистой полости рта. Адрес: ул. Ленина, 1, 2-й подъезд. Понедельник, среда, пятница с 16 до 18 часов, воскресенье с 9 до 13.

КУПЛЮ

СРОЧНО КУПЛЮ ДОМ. ОБРАЩАТЬСЯ ПО ТЕЛЕФОНАМ 2-23-42 ИЛИ 2-28-65 С 9 ДО 17 ЧАСОВ.

***

Куплю небольшой дом. Обращаться: тел. 7-73-55.

Семья из 2-х человек снимет квартиру. Звонить по телефону 2-35-15.

22 февраля в клубе горняков и 23 февраля в ДК металлургов будет проводиться собрание христиан евангельской веры. В программе: проповедь об Иисусе Христе, духовное пение, стихи. Вход свободный. Начало в 11 часов.

ГАЗЕТА ВЫХОДИТ ВО ВТОРНИК, ЧЕТВЕРГ, СУББОТУ. ПЕЧАТАЕТСЯ В ИЗДАТЕЛЬСКО-ПОЛИГРАФИЧЕСКОМ АКЦИОНЕРНОМ ОБЩЕСТВЕ ЗАКРЫТОГО ТИПА "БЕЛОВСКИЙ ПОЛИГРАФИСТ" ПО АДРЕСУ: 652600, г. БЕЛОВО, УЛ. ЧКАЛОВА, 18.

ОБЪЕМ ГАЗЕТЫ - 1 ПЕЧАТНЫЙ ЛИСТ.
ОФСЕТНАЯ ПЕЧАТЬ.
ТИРАЖ 8532 ЭКЗ.
ЗАКАЗ 827.

Подписано в печать в 16 час.

ИНДЕКС 51912.

СОУЧРЕДИТЕЛИ: ГОРСОВЕТ, РАЙСОВЕТ, ТРУДОВОЙ КОЛЛЕКТИВ РЕДАКЦИИ.

Адрес редакции: 652680, г. Гурьевск, ул. Партизанская, 20 а. Наши телефоны: редактора - 2-22-50, ответственного секретаря и отдела рекламы - 2-23-42, отдела информации - 2-23-16, бухгалтерии - 2-28-65, фотокорреспондента - 2-23-16, секретаря-машинистки - 2-21-93.

МНЕНИЯ, ВЫСКАЗАННЫЕ АВТОРАМИ НА СТРАНИЦАХ ГАЗЕТЫ, НЕ ОБЯЗАТЕЛЬНО СОВПАДАЮТ С ТОЧКОЙ ЗРЕНИЯ РЕДАКЦИИ.

Редактор

В. И. ЛОКОНОВ.