

Виртуальная выставка

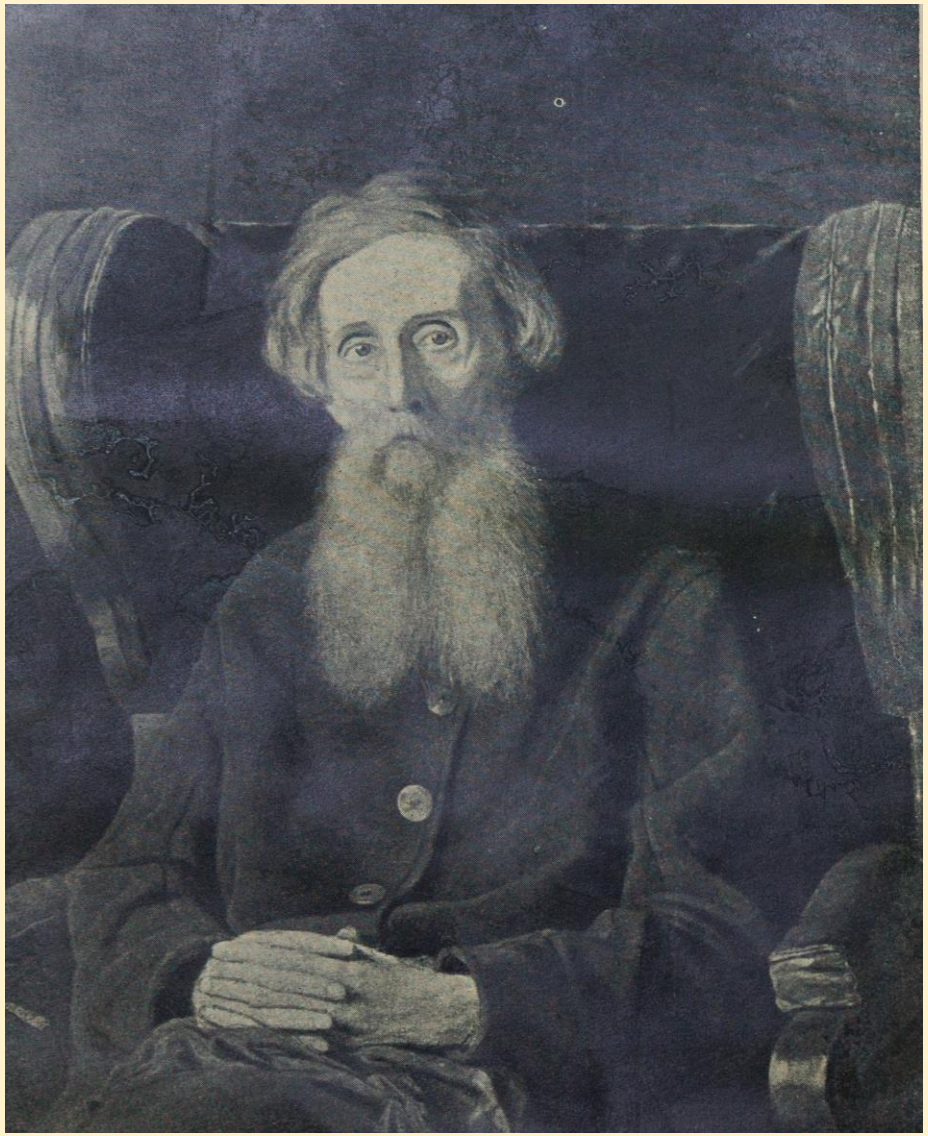

«С любовью к делу своему»

Владимир Иванович Даль – русский писатель, этнограф, лингвист, военный врач.

Всю свою жизнь Владимир Даль посвятил России, русскому народу, русскому языку, слову, русской культуре.

Биография Владимира Даля



Владимир Даль родился в местечке Луганский Завод Екатеринославского наместничества в семье лекаря горного ведомства Ивана Матвеевича и Екатерины Христофоровны Даль.

Учился будущий любитель русской словесности в Петербургском морском военном корпусе, а затем - на медицинском факультете Дерптского университета.

Служил офицером на Черноморском и Балтийском флотах, был военным врачом. Участвовал в русско-турецкой войне 1828-1829 годов.



Первое слово будущего словаря

В морозный мартовский день 1819 года Владимир Даль ехал к месту службы в город Николаев. Новая с иголочки форма грела плохо, молодой мичман жмётся от холода. Ямщик, утешая, говорит:

- Замолаживает.
- То есть как, замолаживает? – переспрашивает Даль.
- Пасмурнеет, - объясняет ямщик. - К теплу.

«Замолаживать – значит пасмурнеть, заволакиваться тучами, говоря о небе, клониться к ненастью».

Так Владимир Даль записал своё первое слово для будущего словаря.

«Толковый словарь живого великорусского языка»

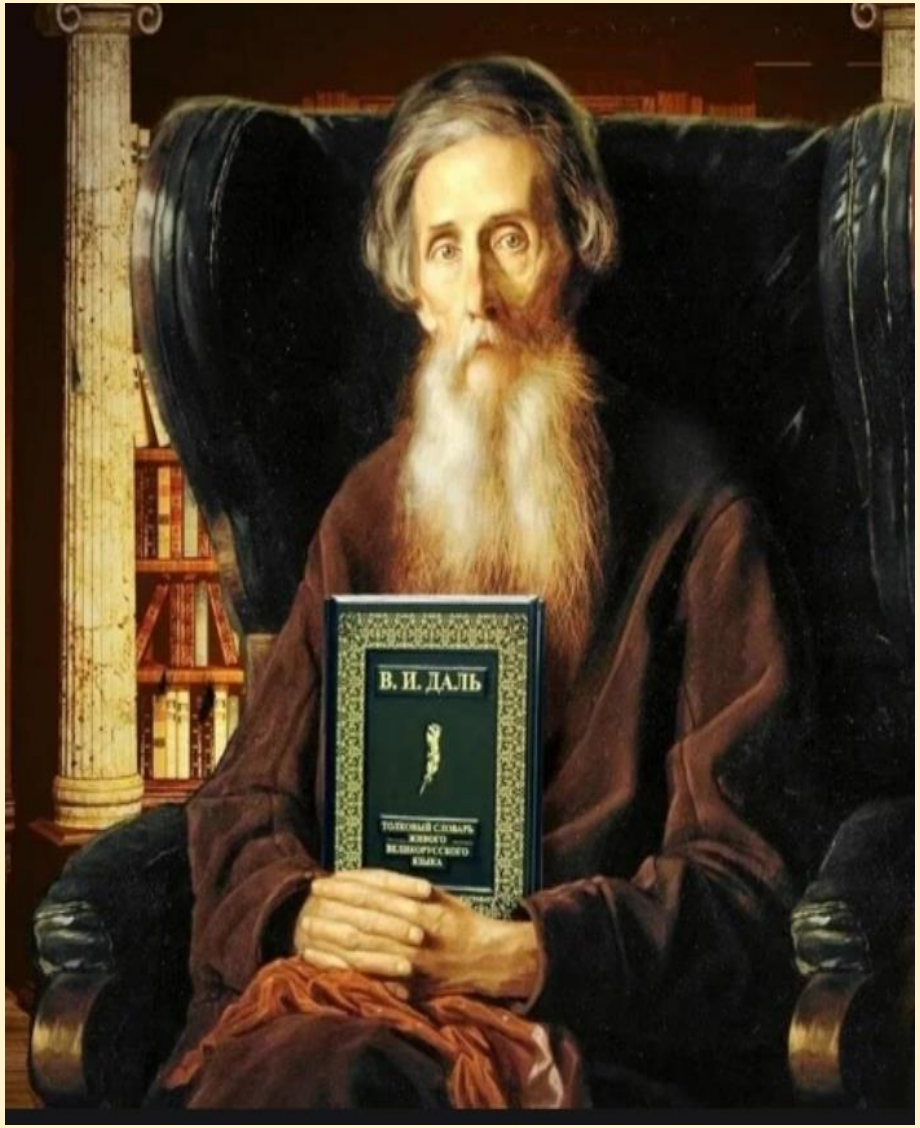

53 года, почти всю свою жизнь, Владимир Даль ездил по Российской губернии, собирал слова – всё ради одной цели: привести русскую речь в определённую систему, найти как можно больше слов, чтобы передать свои знания и находки своим потомкам. И это ему удалось – появился большой «Толковый словарь живого великорусского языка». В словарь вошло около 800 тысяч слов.

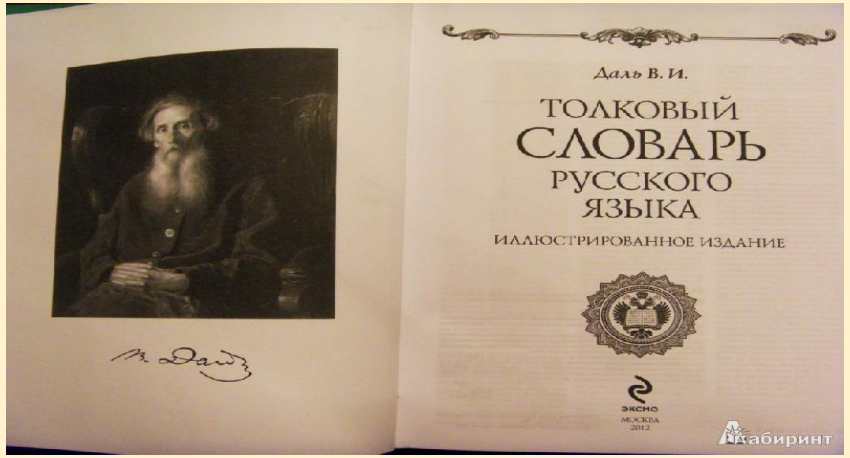

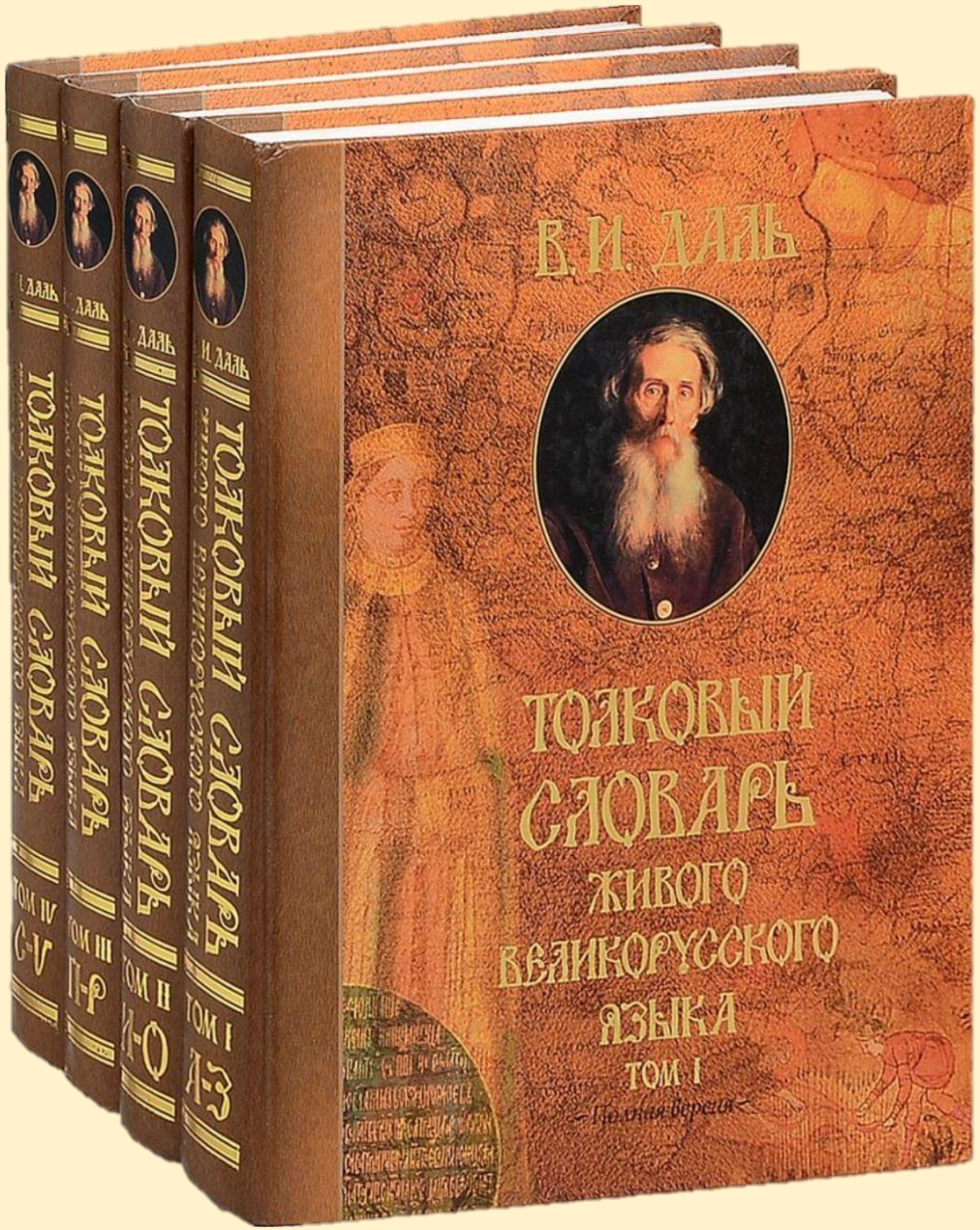

Чем же уникален этот словарь?

- Подскажет объяснение, толкование слов;
- Поможет узнать значение устаревших слов;
- Познакомит с особенностями произношения слов;
- Расскажет о «тарабарском» языке;
- Откроет новые, иногда удивительные значения привычных слов;
- Послужит прекрасным путеводителем по народной жизни, из которого можно узнать, как жили люди в прошлом на разных территориях Руси.



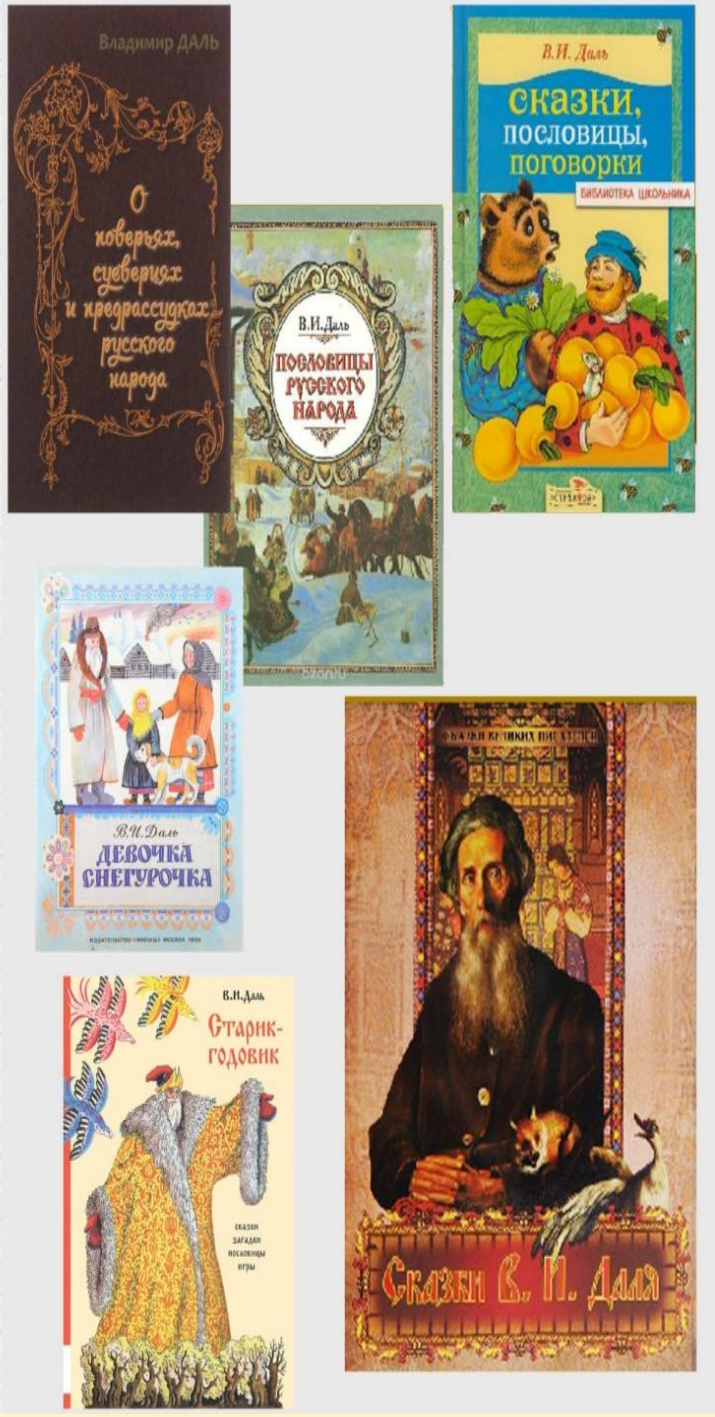

Владимир Иванович Даль был превосходным знатоком русского языка, его говоров. Услышав 2-3 слова от собеседника, он мог точно определить откуда он родом. Он собирал загадки, пословицы, поговорки, разнообразный этнографический материал, который использовал в литературных трудах.

Владимир Даль – детям.











Книжечка эта русская по духу, по отношениям к быту, к жизни народа».

В.И.Даль о своей первой книжке для малышей «Первая первинка полуграмотной внуке. Сказки, песенки, игры.»





Часть творческой жизни Даля – его произведения для детей. Он учил маленьких читателей хорошему родному языку, приобщал к народному творчеству, формировал нравственные чувства.

Произведения Даля печатались в журналах «Детское чтение», «Семейные вечера», «Задушевное слово».

Владимир Даль записывал сказки и сказания. Помимо труда над словами словарём, эта работа была частью его творческой жизни. Благодаря ему сохранилась и не была утрачена любимая многими поколениями сказка «Курочка Ряба».

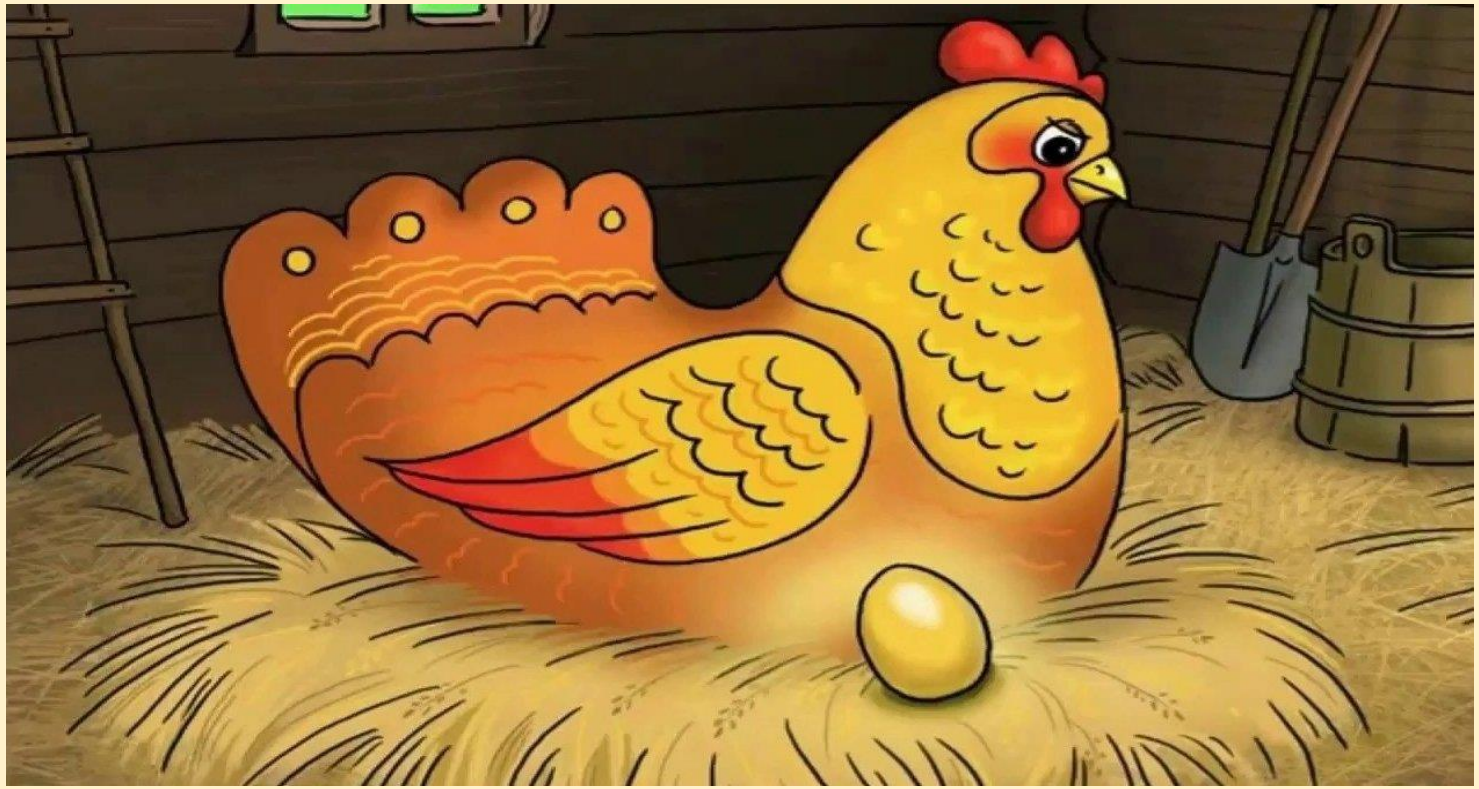


Лесные загадки
Собиратель слов
Владимир Иванович Даль жил давным – давно, в старые, незапамятные времена.
Внеклассное чтение
В.И. Даль
Сказки
Старик Годовик
Читаем в школе
3
Война грибов с ягодами
Владимир Даль
Лиса-лапотница



Познакомиться с «Толковым словарём живого великорусского языка» Владимира Ивановича Даля можно в Городской библиотеке на Бажова, 24 и в Библиотечно-информационном центре на Кузнецова, 10.