Солдат, поэт и гражданин



110 лет со дня рождения
русского поэта

Михаила Дудина



20 ноября – 110 лет со дня рождения известного российского поэта, солдата, ленинградца Михаила Александровича Дудина (1916 -1993), одного из наиболее талантливых и многогранных деятелей современной русской поэзии.

Михаил Александрович Дудин родился 20 ноября 1916 года в семье крестьян в посёлке Клевнево Ивановской области. Обучение Дудина началось со школы-фабрики, а продолжилось в Ивановском педагогическом институте. Форма обучения в вузе была вечерней, что позволяло будущему поэту совмещать обучение с деятельностью журналиста. Уже в те годы Михаил Дудин трудился в местной газете.

Первые значимые произведения Дудина были предложены читателям в 1934 году в форме информационных брошюр. Уже тогда люди смогли оценить самобытность, оригинальность, искренность и некую наивность автора. Выпущенные брошюры имели большой успех и стали надёжной основой для развития дальнейшего творчества Дудина. Уже через шесть лет, в 1940 году, писатель смог выпустить свой первый авторский сборник.



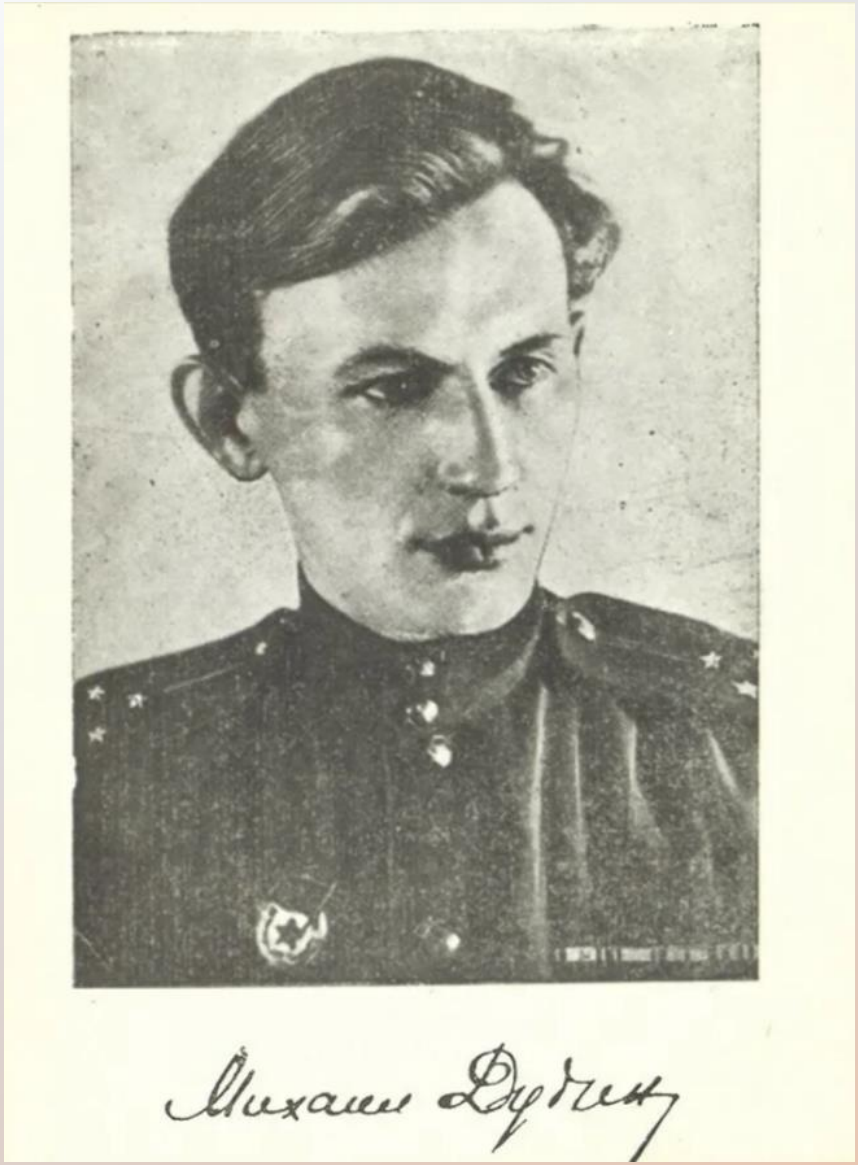

Война для Михаила Александровича началась несколько раньше, чем для большинства граждан СССР. Дудин трудился в качестве полевого корреспондента на фронтах финско-советской войны. На момент нападения Германии на СССР и осады Ленинграда он находился именно там, в Ленинграде, где и продолжал вести активную профессиональную деятельность.

Конец войны, как и её начало, Михаил Александрович встретил в Ленинграде.

Свою славу, как поэт, он обрел в военные годы.

Развитие послевоенной карьеры писателя происходило очень динамично. Дудин трудился в комитете по защите мира. Именно Михаил Александрович стал инициатором создания «Зелёного Пояса Славы».

В период с 1986 по 1991 год Михаил Дудин занимал одновременно 2 почётные должности: он был главой Союза Писателей СССР и одним из руководителей Союза Писателей России.

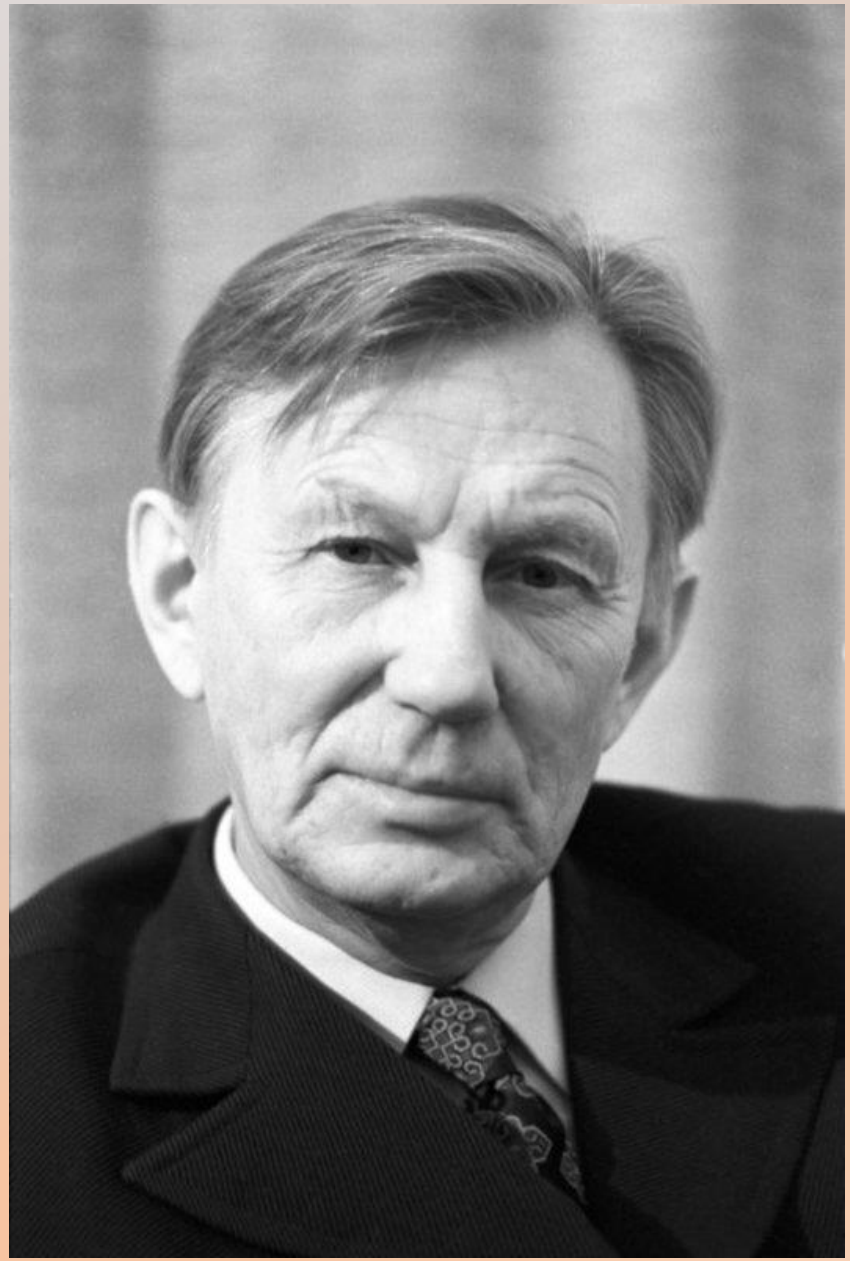



Как современники Дудина, так и более поздние критики его творчества, называют его основным, важнейшим достижением организацию и последующее проведение поэтического мероприятия всесоюзного и даже общемирового значения и масштаба. Речь идёт о всесоюзных Пушкинских поэтических праздниках, проходивших в Псковской области, в посёлке Михайловское. За организацию этих мероприятий Михаил Дудин был награждён званием почётного гражданина Пушкинских гор. Он не раз говорил о том, что именно эту награду ценит больше остальных и гордится ею.



Михаил Дудин выпустил десятки книг стихов о родной земле, о войне и мире, о любви и нежности, о радости и печали, о славе и позоре, о совести и чувстве долга…

Песни на его стихи и по сей день звучат в эфире:

- «Снегири»
- «Баллада о мальчике»
- «Солдатская песня».

«*В поэзии всегда есть некое таинство. Стихи неизвестно откуда возникают, ведут свою жизнь, радуя и печаля людей, уходят в историю, иным из них суждена вечность. Может быть, поэтому не бывает легких судеб у поэтов*…», - так говорил Михаил Дудин.

Михаил Александрович оставался честным, добрым и совестливым человеком с горячим сердцем, гораздо более глубоким и парадоксальным, чем требовало его время.

Отвечая на вопрос «Как, вы понимаете ответственность художника?»

Михаил Дудин говорил:

«*Ответственность – это высшая форма свободы, её осознанная форма, ибо только тот человек может быть по-настоящему счастлив и свободен, кто не боится брать на себя ответственность*».

Он – не боялся.

