

МУНИЦИПАЛЬНОЕ БЮДЖЕТНОЕ УЧРЕЖДЕНИЕ
ДОПОЛНИТЕЛЬНОГО ОБРАЗОВАНИЯ
«НОРИЛЬСКАЯ ДЕТСКАЯ ХУДОЖЕСТВЕННАЯ ШКОЛА»



Анализ работы учреждения за 2018г. Публичный отчёт

Контингент МБУ ДО «НДХШ» на 31.12.2018г.

263 учащихся

Количество учащихся по отделениям:	
Живопись 5(6)-8(9) лет	98
Дизайн 5(6) лет	92
Искусство 1 год	19
Профиль 2 года	25
Творчество 4 года	29

Перспективный учебный план на 2019-2025 уч.года

2019-2020

программа	срок обучения
Дизайн	5
Творчество	4
Живопись	5
Искусство	1

2022-2023

программа	срок обучения
Дизайн	5
Живопись	8
Живопись	5

2020-2021

программа	срок обучения
Дизайн	5
Живопись	8
Живопись	5

2023-2024

программа	срок обучения
Дизайн	5
Дизайн	5
Творчество	4
Живопись	5

2021-2022

программа	срок обучения
Дизайн	5
Творчество	4
Живопись	5

2024-2025

программа	срок обучения
Дизайн	5
Творчество	4
Живопись	5



Программа

Предельный тариф
оплаты за обучение,
руб.

1.

Живопись,
Творчество,
Профиль, Искусство

1085

2.

Дизайн

1628

Содержание учебно-методической деятельности преподавателей



Содержание учебно-воспитательной деятельности учащихся



Содержание учебно-методической деятельности преподавателей



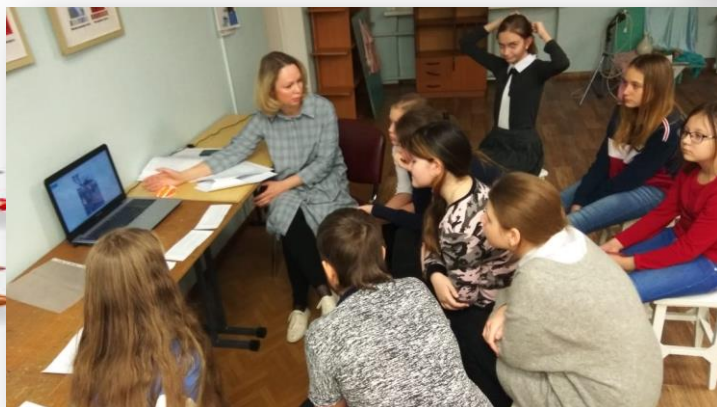

Открытые уроки



Содержание учебно-методической деятельности преподавателей





Рогачев Виктор Иванович
Профессор. Художник-график.
Заслуженный художник Республики
Мордовия

Содержание учебно-методической деятельности преподавателей



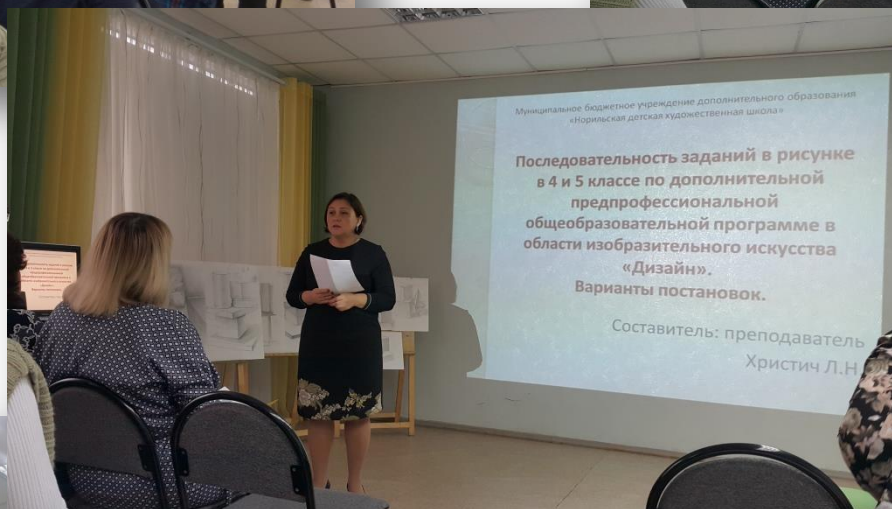

ЗМО Региональный семинар–практикум преподавателей художественных школ и художественных отделений школ искусств «Совершенствование качества преподавания учебных дисциплин и форм проведения промежуточной и итоговой аттестации при реализации дополнительных предпрофессиональных и развивающих программ в области изобразительного искусства»





**Краевой методический семинар
преподавателей детских
художественных школ и
художественных отделений школ
искусств в г. Красноярск
«КРАСНОЯРСКОЕ ХУДОЖЕСТВЕННОЕ
УЧИЛИЩЕ (ТЕХНИКУМ)
им.В.И.Сурикова»**





Содержание учебно-методической деятельности преподавателей





Норильск
2017-2018 учебный год

ЛЕКЦИЯ XXXV

**МИШКИНА КНИЖКА,
ИЛИ СЕВЕРНЫЕ ИСТОРИИ,
РАССКАЗАННЫЕ БЕЛЫМ МЕДВЕДЕМ**

Ирина Карпенко



СЕВЕРНЫЙ ГОРОД

медиакомпания



**«Масленица»
МВК
«Музей Норильска»**





МОЖЖЕВЕЛЬНИК



КНЯЖЕНИКА



Город мастеров





ИНФОРМАЦИОННО-ОБРАЗОВАТЕЛЬНЫЙ ЦЕНТР



«РУССКИЙ МУЗЕЙ:
ВИРТУАЛЬНЫЙ
ФИЛИАЛ»



Приглашение



Содержание учебно-методической деятельности преподавателей



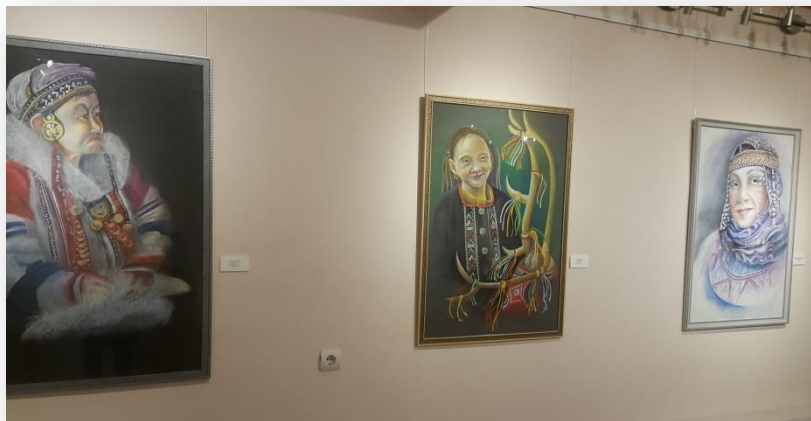

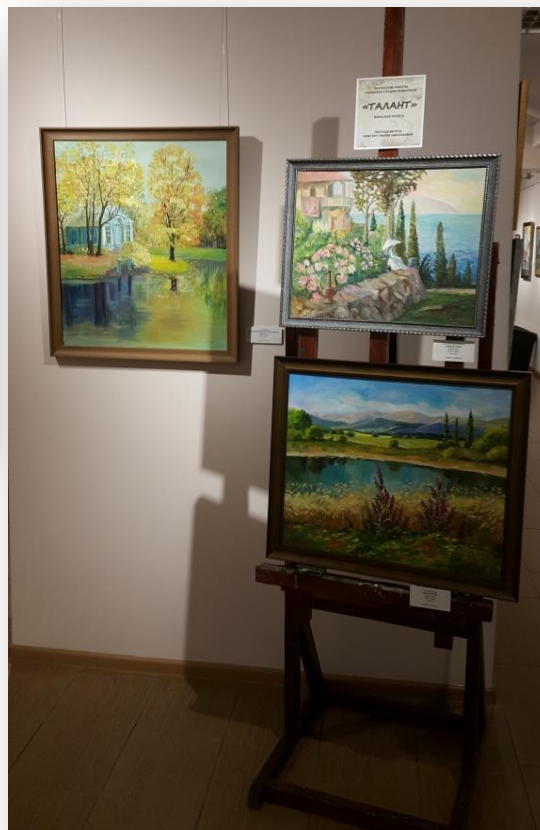

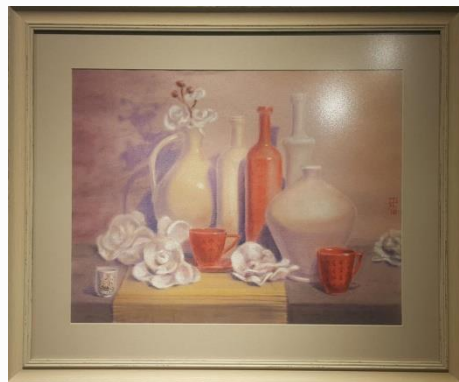

Северная коллекция

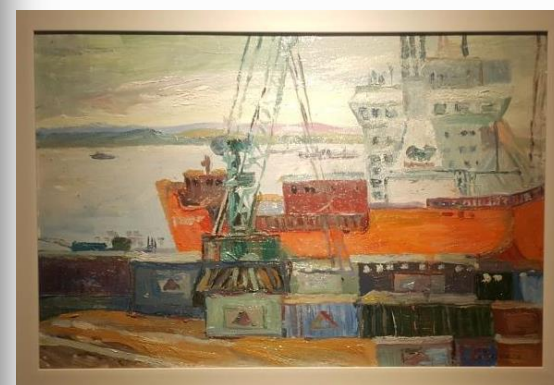



Содержание учебно-воспитательной деятельности учащихся





Профориентационная встреча с выпускниками НКИ





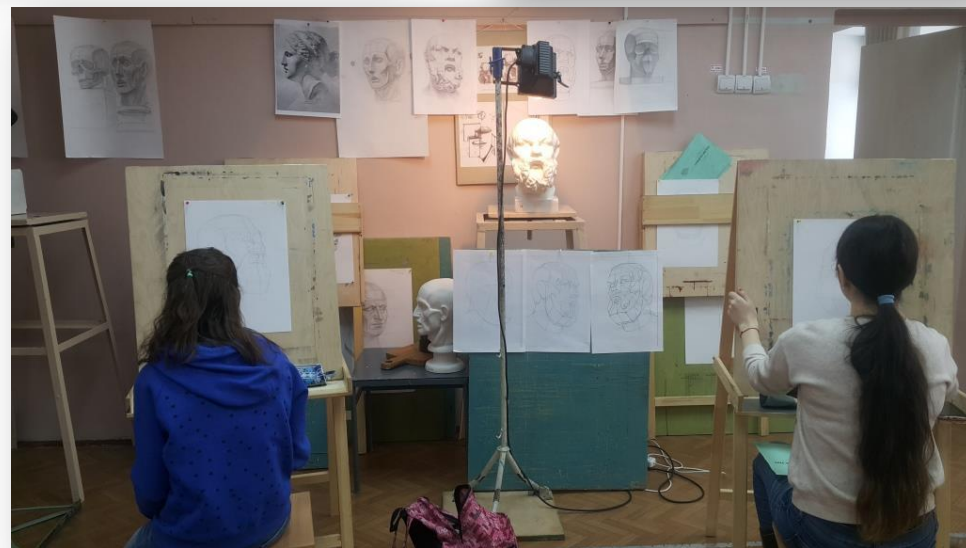

Профильная школа



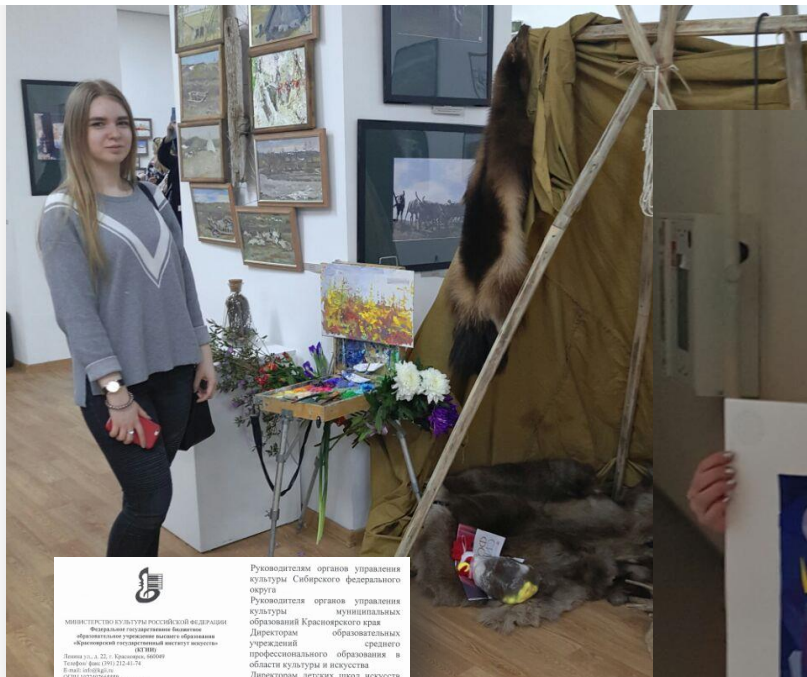

СИБИРСКИЙ ГОСУДАРСТВЕННЫЙ ИНСТИТУТ ИСКУССТВ ИМЕНИ ДМИТРИЯ ХВОРОСТОВСКОГО



МИНИСТЕРСТВО КУЛЬТУРЫ РОССИЙСКОЙ ФЕДЕРАЦИИ
Федеральное государственное бюджетное учреждение культуры
«Федеральный институт искусств»
125008, г. Москва, ул. Крымская, 10
Телефон: 8 (495) 212-41-74
E-mail: info@krii.ru
Сайт: www.krii.ru
ИНН 50/010/0000000
09.11.2017 № 01-042
И.Л. _____

Руководителям органов управления культуры
Сибирского федерального округа
Руководителям органов управления культуры муниципальных образований Красноярского края
Директорам образовательных учреждений среднего профессионального образования в области культуры и искусства
Директорам детских школ искусств Сибирского федерального округа
Руководителям учреждений культуры Сибирского федерального округа

О целевом приеме

Уважаемые коллеги!

Сообщаем Вам, что Красноярский государственный институт искусств до 30.12.2017 года осуществляет мониторинг по формированию квоты целевого приема на 2017-2018 учебный год, в объеме установленных контрольных цифр приема за счет бюджетных ассигнований федерального бюджета.

Квота целевого приема ежегодно устанавливается учреждением кул – Министерством культуры Российской Федерации по перечню специальностей (приложение 2), с которым можно ознакомиться на официальном сайте Красноярского государственного института искусств: <http://krii.ru>, раздела «Поступающим», раздел «Перечень специальностей и направлений подготовки».

Для получения квоты целевого приема за счет бюджетных ассигнований федерального бюджета, просим до 30.12.2017 года направить сведения согласно форме (приложение 1) о гражданине, который будет претендовать на целевое место от Вашего органа/организации по e-mail: info@krii.ru с пометкой «Целевой набор 2018-2019 учебный год».

Консультации по телефону: 8 (391) 212-41-74 – Строй Далия Ринатовна, первый проректор Красноярского государственного института; 8 (391) 212-36-04 – Соловьева Татьяна Васильевна, руководитель учебно-методического управления Красноярского государственного института.

Ректор _____ М.В. Москалюк

Строй Далия Ринатовна, 8 (391) 212-41-74

Содержание учебно-воспитательной деятельности учащихся



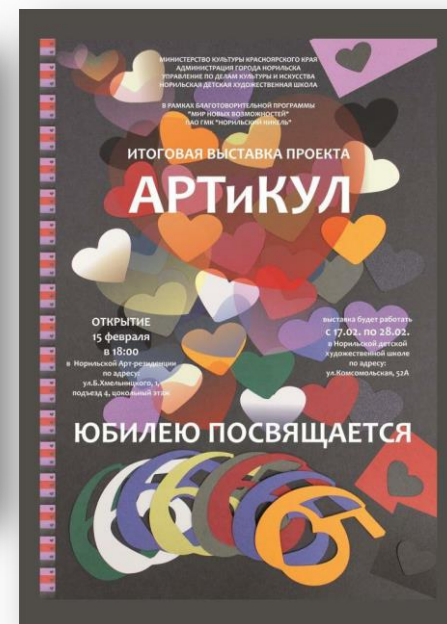



Заполярный круг





Наследники великой Победы



roduea
КИНОКОМПЛЕКС





АДМИНИСТРАЦИЯ ГОРОДА НОРИЛЬСКА
УПРАВЛЕНИЕ ПО ДЕЛАМ КУЛЬТУРЫ И ИСКУССТВА
МБУ ДО «НОРИЛЬСКАЯ ДЕТСКАЯ ХУДОЖЕСТВЕННАЯ ШКОЛА»

НОРИЛЬСКИЙ АЛЬБОМ: ОСЕННЕЕ СО-ТВОРЕНИЕ

ВЫСТАВКА РАБОТ УЧАСТНИКОВ
ТВОРЧЕСКОЙ ПЛЕНЭР-ЛАБОРАТОРИИ

**14.09
в 18:00**

г. НОРИЛЬСК, 2018 ГОД



мастер-классы Асадчикова В.А.

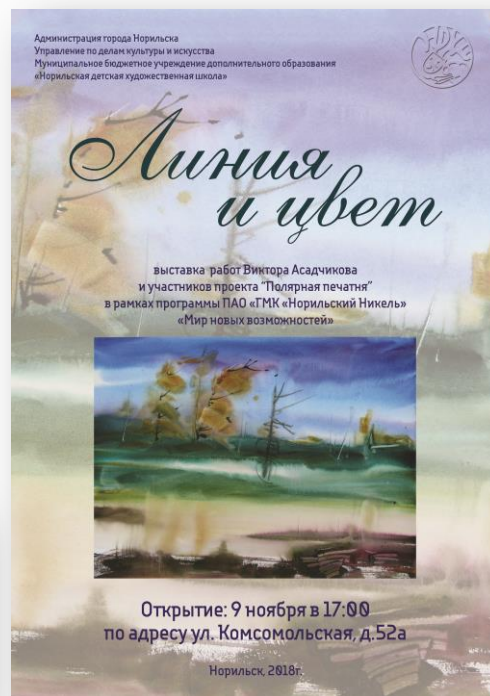

проект «Полярная печатня»





мастер-классы Рогачева В.И.



проект «Полярная печатня»



НОРНИКЕЛЬ



Содержание учебно-воспитательной деятельности учащихся





АДМИНИСТРАЦИЯ ГОРОДА НОРИЛЬСКА
УПРАВЛЕНИЕ ПО ДЕЛАМ КУЛЬТУРЫ И ИСКУССТВА
МБУ ДО «НОРИЛЬСКАЯ ДЕТСКАЯ ХУДОЖЕСТВЕННАЯ ШКОЛА»

ВЫСТАВКА
УЧЕНИЦЫ НОРИЛЬСКОЙ ДЕТСКОЙ
ХУДОЖЕСТВЕННОЙ ШКОЛЫ
**НАТАЛЬИ
КРАВЧЕНКО**

05.10 в 17:00
В ВЫСТАВОЧНОМ ЗАЛЕ НОРИЛЬСКОЙ
ДЕТСКОЙ ХУДОЖЕСТВЕННОЙ ШКОЛЫ

НОРИЛЬСК, 2018





IV Всероссийский арт-кампус

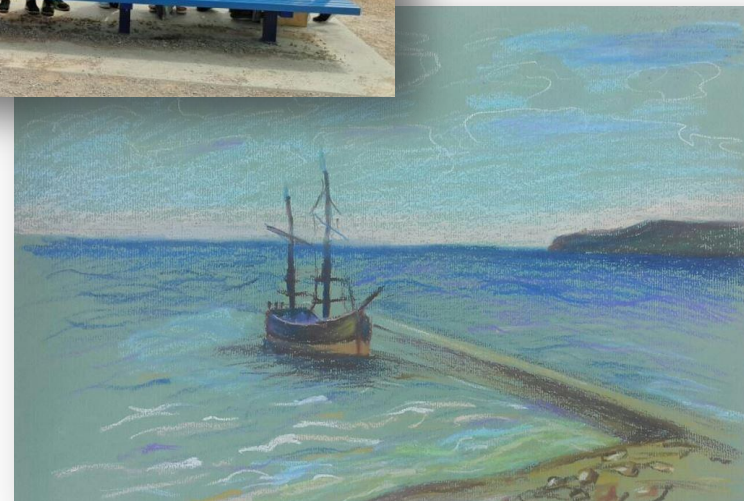

Содержание учебно-воспитательной деятельности учащихся



Конкурс рисунков «Норильский никель»

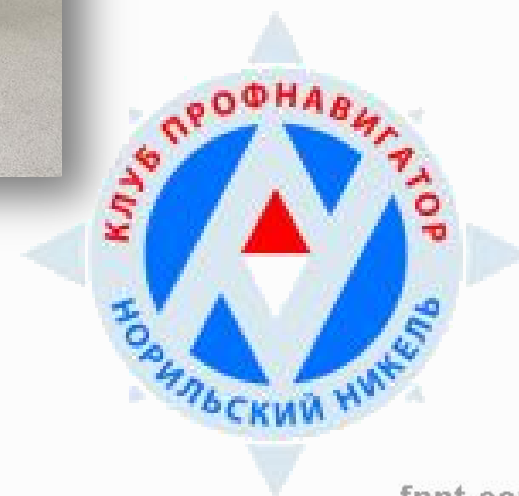



«Добавь городу красок»

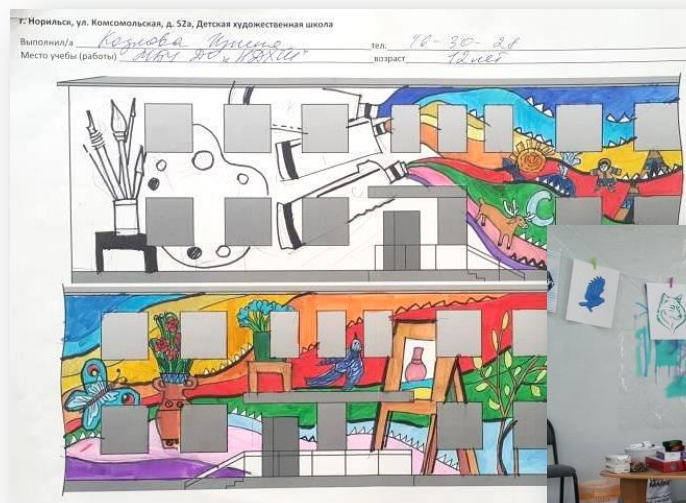

НОРНИКЕЛЬ





Содержание учебно-воспитательной деятельности учащихся







Посвящение в юные художники





Норильская детская художественная школа



www.art-norilsk.ru



vk.com/artnorilsk



fb.com/groups/artnorilsk



instagram.com/artnorilsk



МУНИЦИПАЛЬНОЕ БЮДЖЕТНОЕ УЧРЕЖДЕНИЕ
ДОПОЛНИТЕЛЬНОГО ОБРАЗОВАНИЯ
«НОРИЛЬСКАЯ ДЕТСКАЯ ХУДОЖЕСТВЕННАЯ ШКОЛА»



Директор МБУ ДО "НДХШ"	Мозговая Татьяна Витальевна	46-30-26
Заместитель директора по учебно- воспитательной работе	Федотова Наталья Геннадиевна	46-30-24
Заместитель директора по научно- методической работе	Мороз Наталия Анатольевна	46-30-28
Заместитель директора по административно-хозяйственной работе	Орлова Ольга Степановна	46-30-27
Секретарь	Шестакова Елизавета Владимировна	46-30-25