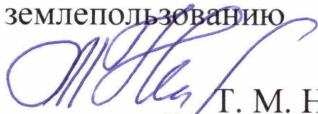

СОГЛАСОВАНО:

Начальник Управления
по градостроительству
и землепользованию

Т. М. Никитина
«___» _____ 2022г.

ПАСПОРТ ФАСАДОВ № 230

здания (включая многоквартирные дома), строения, сооружения

Назначение объекта: здание

Дата составления паспорта «17» мая 2022 г.

Адрес объекта: Российская Федерация, Красноярский край, город Норильск, ул. Комсомольская д. 52-А

Собственник здания: Муниципальное бюджетное учреждение дополнительного образования «Норильская детская художественная школа имени Николая Павловича Лоя», 663319, Красноярский край, г. Норильск, ул. Комсомольская д. 52-А, 8 (3919) 46-30-23
(наименование, юридический адрес, телефон)

Основание возникновения права (правоустанавливающий документ):
свидетельство о государственной регистрации права от 11.12.2009г. 24ЕИ 302752 договор о закреплении имущества на праве оперативного управления № 380 от 27.07.2005г.

(наименование и реквизиты правоустанавливающего документа)

Сведения о разработчике паспорта фасадов:

Наименование разработчика Муниципальное бюджетное учреждение дополнительного образования «Норильская детская художественная школа имени Николая Павловича Лоя»
(наименование и реквизиты правоустанавливающего документа)

Паспорт выполнил директор Мозговая Татьяна Витальевна
(должность, Ф.И.О., подпись)

Контактные данные разработчика: 663330, Красноярский край, город Норильск, ул. Комсомольская д. 52-А, 8 (3919) 46-30-26, электронная почта art-norilsk@mail.ru

(адрес, телефон, эл. почта, сайт при наличии)

1. Общие сведения

1.1. Наименование объекта: Муниципальное бюджетное учреждение дополнительного образования «Норильская детская художественная школа имени Николая Павловича Лоя»

1.2. Год постройки: 1963

1.3. Объект культурного наследия: не является

(является/не является, расположен на территории объекта культурного наследия, расположен в охранной зоне объекта культурного наследия)

Паспорт фасадов согласован: 24.05.2022 № 230

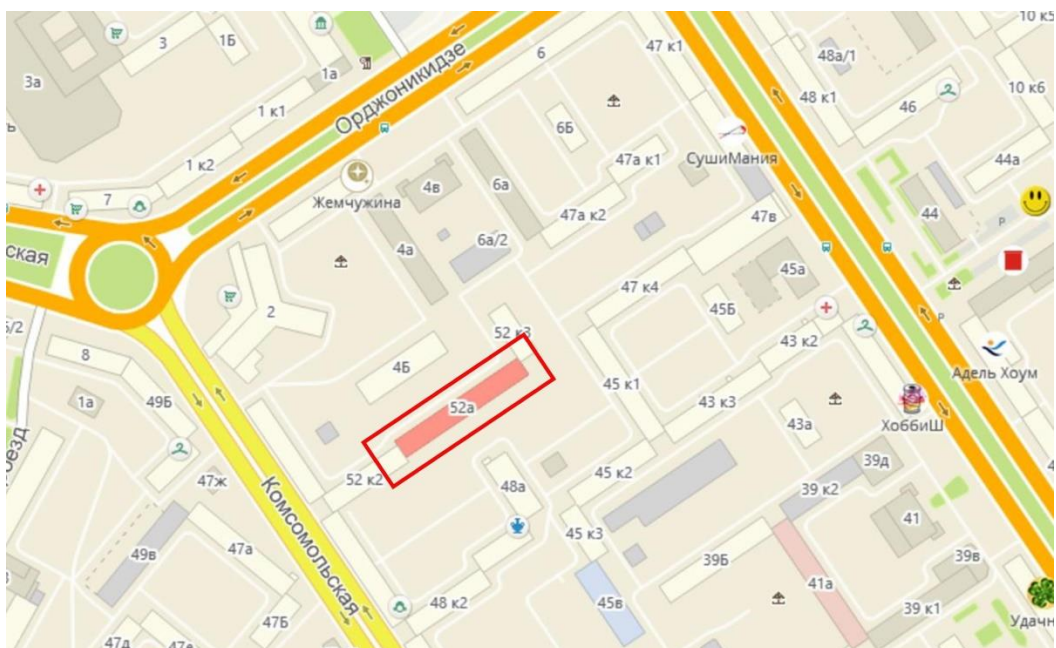

5. Схема привязки объекта к границам земельного участка

ПЛАН
ЗЕМЕЛЬНОГО УЧАСТКА
ЗДАНИЯ ДЕТСКОЙ ХУДОЖЕСТВЕННОЙ ШКОЛЫ
ПО УЛ. КОМСОМОЛЬСКОЙ, 52

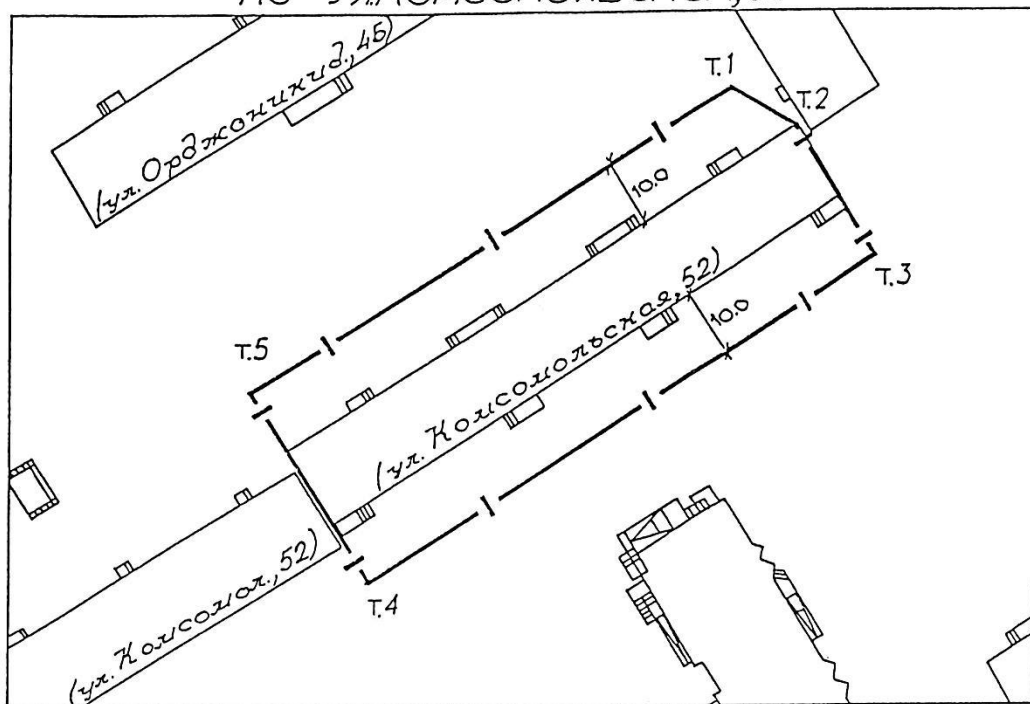

М1:1000

ПРИМЕЧАНИЕ: Площадь земельного участка
— 2729 м²

СОГЛАСОВАНО:

ГЛАВНЫЙ АРХИТЕКТОР

[Signature]
2002.09

А.Г. УСКОВ

ПРЕДСЕДАТЕЛЬ КОМИТЕТА
ПО ЗЕМЕЛЬНЫМ РЕСУРСАМ

[Signature] В.Н. Колесников
20.09.02 г.

X=69783.6300	Y=154249.4300
X=69857.1000	Y=154296.9400
X=69852.9200	Y=154303.4000
X=69845.0500	Y=154315.5800
X=69834.9000	Y=154320.0900
X=69766.4800	Y=154275.8500
X=69771.5300	Y=154268.0400
X=69773.1700	Y=154265.5300
X=69778.5400	Y=154257.2000
X=69780.2300	Y=154254.6000

6. Пояснительная записка

6.1. В 2018 году в рамках Конкурса рисунков и граффити (стрит-арт) «Добавь городу красок» (Учредитель Конкурса: ПАО «ГМК «Норильский никель») был выполнен косметический ремонт фасада здания. Фасад находится в удовлетворительном состоянии.

6.2. Изменение существующего колористического решения фасадов здания не планируется.

7. Материалы фотофиксации существующего объекта (ситуации)

7.1. Главный фасад



7.2. Дворовой фасад



7.3. Боковой фасад

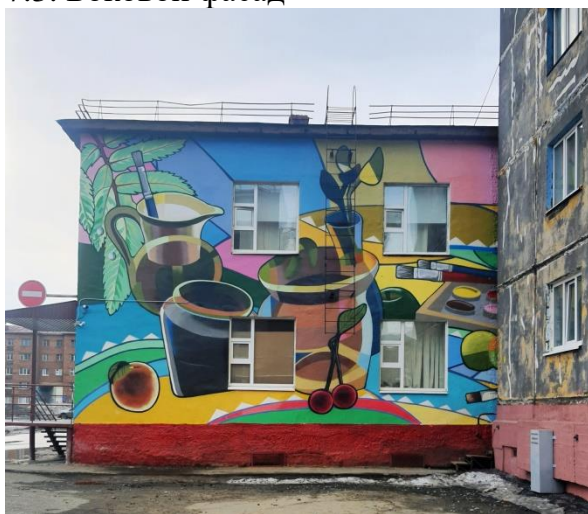

7.4. Боковой фасад



7.5. Фотографическое изображение развертки фрагмента улицы главного фасада.



8. Колористическое решение фасадов

8.1. Главный фасад

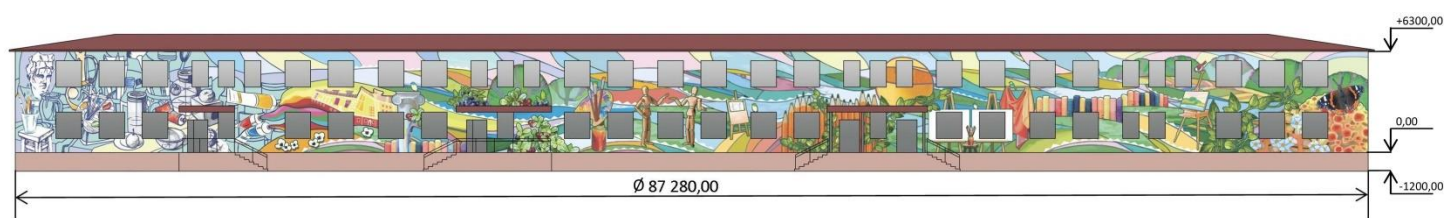

8.2. Дворовый фасад

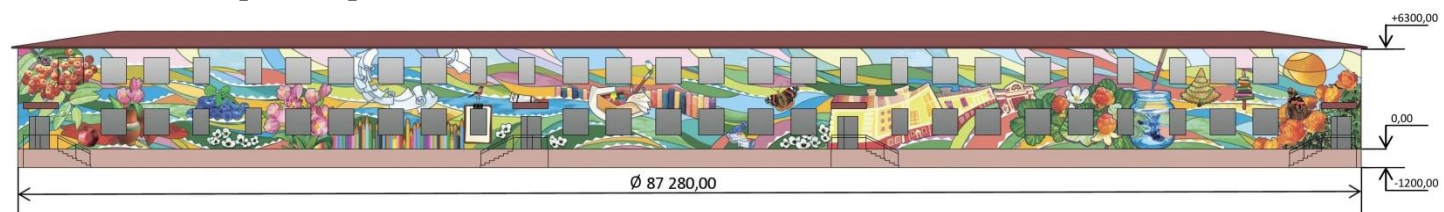

8.3. Боковой фасад

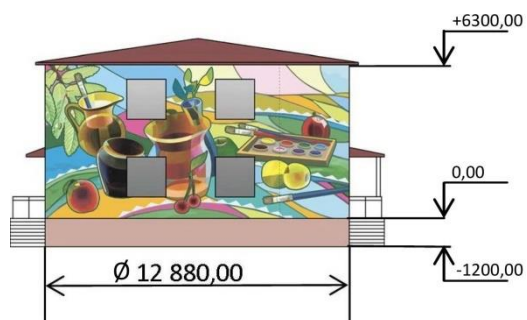

8.4. Боковой фасад

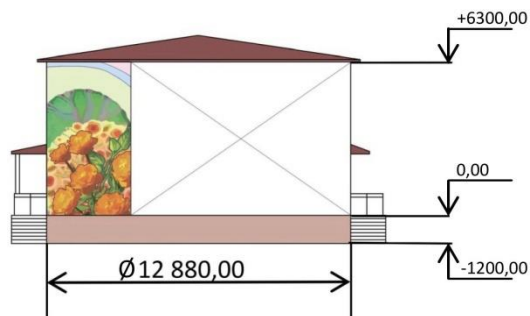

9. Ведомость применяемых материалов
9.1. Таблица 1















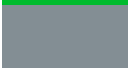





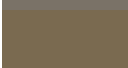

N п/п	Элемент фасада	Эталон цвета	Вид отделки	Индекс по цветовой палитре
1	Стена		штукатурка	RAL 1000 RAL 1001 RAL 1002 RAL 1003 RAL 1004 RAL 1005 RAL 1006 RAL 1007 RAL 1011 RAL 1012 RAL 1013 RAL 1014 RAL 1015 RAL 1016 RAL 1017 RAL 1018 RAL 1019 RAL 1020 RAL 1021 RAL 1023 RAL 1024 RAL 1027 RAL 1028 RAL 1032

				RAL 1033
				RAL 1034
				RAL 1035
				RAL 1036
				RAL 1037
				RAL 2000
				RAL 2001
				RAL 2002
				RAL 2003
				RAL 2004
				RAL 2005
				RAL 2007
				RAL 2008
				RAL 2009
				RAL 2010
				RAL 2011
				RAL 2012
				RAL 2013
				RAL 2017
				RAL 3000
				RAL 3001
				RAL 3002
				RAL 3003
				RAL 3004
				RAL 3005
				RAL 3007
				RAL 3009
				RAL 3011

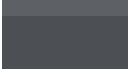
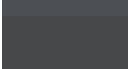
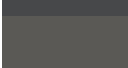
				RAL 3012
				RAL 3013
				RAL 3014
				RAL 3015
				RAL 3016
				RAL 3017
				RAL 3018
				RAL 3020
				RAL 3022
				RAL 3024
				RAL 3026
				RAL 3027
				RAL 3028
				RAL 3031
				RAL 3032
				RAL 3033
				RAL 4001
				RAL 4002
				RAL 4003
				RAL 4004
				RAL 4005
				RAL 4006
				RAL 4007
				RAL 4008
				RAL 4009
				RAL 4010
				RAL 4011
				RAL 4012

				RAL 5000
				RAL 5001
				RAL 5002
				RAL 5003
				RAL 5004
				RAL 5005
				RAL 5007
				RAL 5008
				RAL 5009
				RAL 5010
				RAL 5011
				RAL 5012
				RAL 5013
				RAL 5014
				RAL 5015
				RAL 5017
				RAL 5018
				RAL 5019
				RAL 5020
				RAL 5021
				RAL 5022
				RAL 5023
				RAL 5024
				RAL 5025
				RAL 5026
				RAL 6000
				RAL 6001
				RAL 6002

				RAL 6003
				RAL 6004
				RAL 6005
				RAL 6006
				RAL 6007
				RAL 6008
				RAL 6009
				RAL 6010
				RAL 6011
				RAL 6012
				RAL 6013
				RAL 6014
				RAL 6015
				RAL 6016
				RAL 6017
				RAL 6018
				RAL 6019
				RAL 6020
				RAL 6021
				RAL 6022
				RAL 6024
				RAL 6025
				RAL 6026
				RAL 6027
				RAL 6028
				RAL 6029
				RAL 6032
				RAL 6033

					RAL 6034
					RAL 6035
					RAL 6036
					RAL 6037
					RAL 6038
					RAL 7000
					RAL 7001
					RAL 7002
					RAL 7003
					RAL 7004
					RAL 7005
					RAL 7006
					RAL 7008
					RAL 7009
					RAL 7010
					RAL 7011
					RAL 7012
					RAL 7013
					RAL 7015
					RAL 7016
					RAL 7021
					RAL 7022
					RAL 7023
					RAL 7024
					RAL 7026
					RAL 7030
					RAL 7031
					RAL 7032

				RAL 7033
				RAL 7034
				RAL 7035
				RAL 7036
				RAL 7037
				RAL 7038
				RAL 7039
				RAL 7040
				RAL 7042
				RAL 7043
				RAL 7044
				RAL 7045
				RAL 7046
				RAL 7047
				RAL 7048
				RAL 8000
				RAL 8001
				RAL 8002
				RAL 8003
				RAL 8004
				RAL 8007
				RAL 8008
				RAL 8011
				RAL 8012
				RAL 8014
				RAL 8015
				RAL 8016
				RAL 8017

				RAL 8019
				RAL 8022
				RAL 8023
				RAL 8024
				RAL 8025
				RAL 8028
				RAL 8029
				RAL 9001
				RAL 9002
				RAL 9003
				RAL 9004
				RAL 9005
				RAL 9006
				RAL 9007
				RAL 9010
				RAL 9011
				RAL 9012
				RAL 9016
				RAL 9017
				RAL 9018
				RAL 9022
				RAL 9023

10. Фотомонтаж

10.1. Главный фасад



10.2. Дворовой фасад

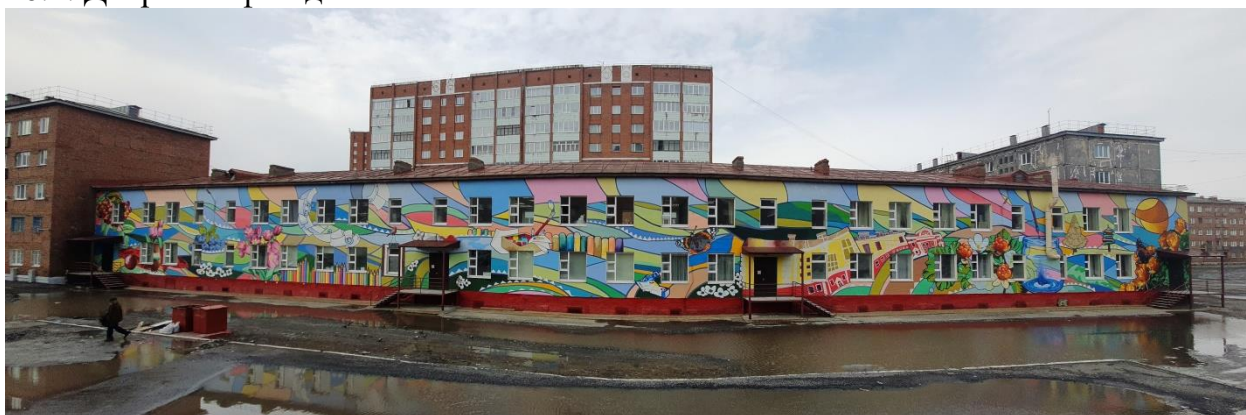

10.3. Боковой фасад



10.4. Боковой фасад



11. Дополнительные материалы

11.1. Дополнительные материалы отсутствуют.

12. Сведения о ранее выданных и согласованных паспортов фасадов

Таблица 2.

№ п/п	Дата и номер ранее выданного и согласованного паспорта фасадов	Описания изменения	Примечание

Прошнуровано и пронумеровано
14 (четырнадцать)
листов

